

01 LEVANTAMENTO - PLANTA DE SITUAÇÃO
ESCALA 1:1000

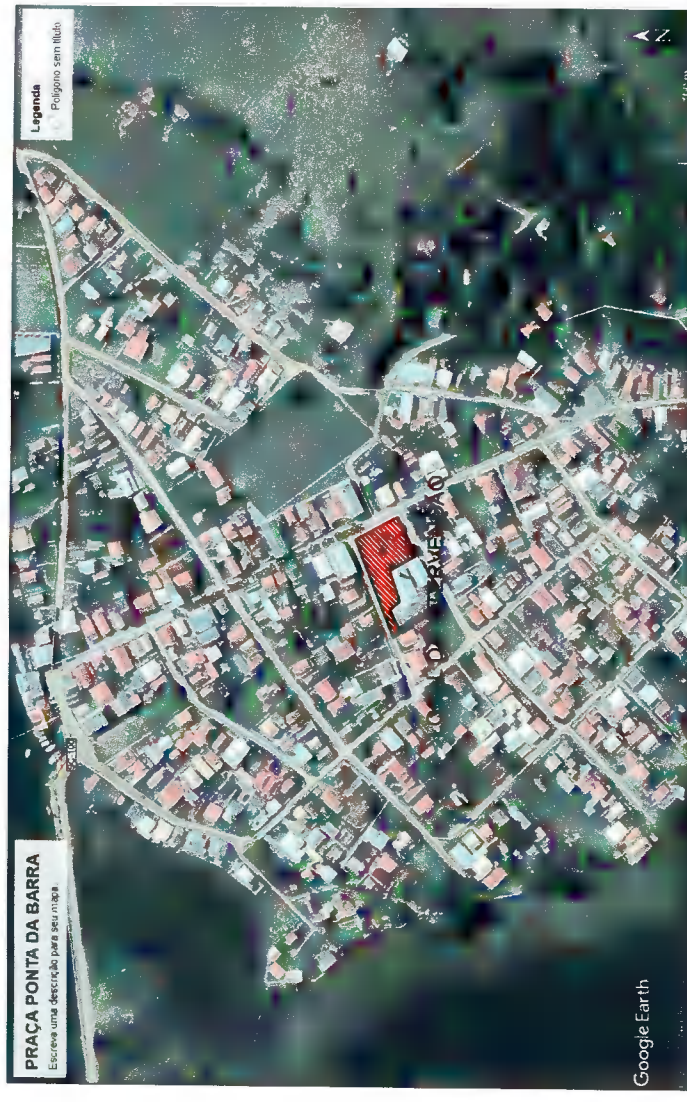

02 IMAGEM AÉREA - Google Earth
SEM ESCALA



03 IMAGEM AÉREA - Google Earth
SEM ESCALA

PREFEITURA MUNICIPAL DE LAGUNA
SECRETARIA DE PLANEJAMENTO E DESENVOLVIMENTO SOCIAL
PROJETO APROVADO Nº 4279/20
SEM RESTRICÇÃO
ASS: 24/19/20

construção de praça
na Rua Ver. Tomé Machado de Souza
Frente da Capela São José da Ponta da Barra
Porta da Barra, Laguna/SC.

LEVANTAMENTO - PLANTA DE SITUAÇÃO
ESCALA: Indicadas Área total: 290,00 m2
RESPONSÁVEL TÉCNICA:
CLAUDIONE FERNANDES DE MEDEIROS
CAU/SC A87048-0

Luís Henrique F. Marinho
Assessor de Projetos
P.M.L.

PREFEITURA MUNICIPAL DE LAGUNA
SEPLAN - Secretaria de Planejamento e Desenvolvimento Social
Marcelo de Souza Veira
Secretário Municipal
P. de Planejamento
LAGUNA
SECRETARIA DE PLANEJAMENTO E DESENVOLVIMENTO SOCIAL

01/07
MAIO 2020

Rua Manoel Nestor Ramos

ACESSO ↓

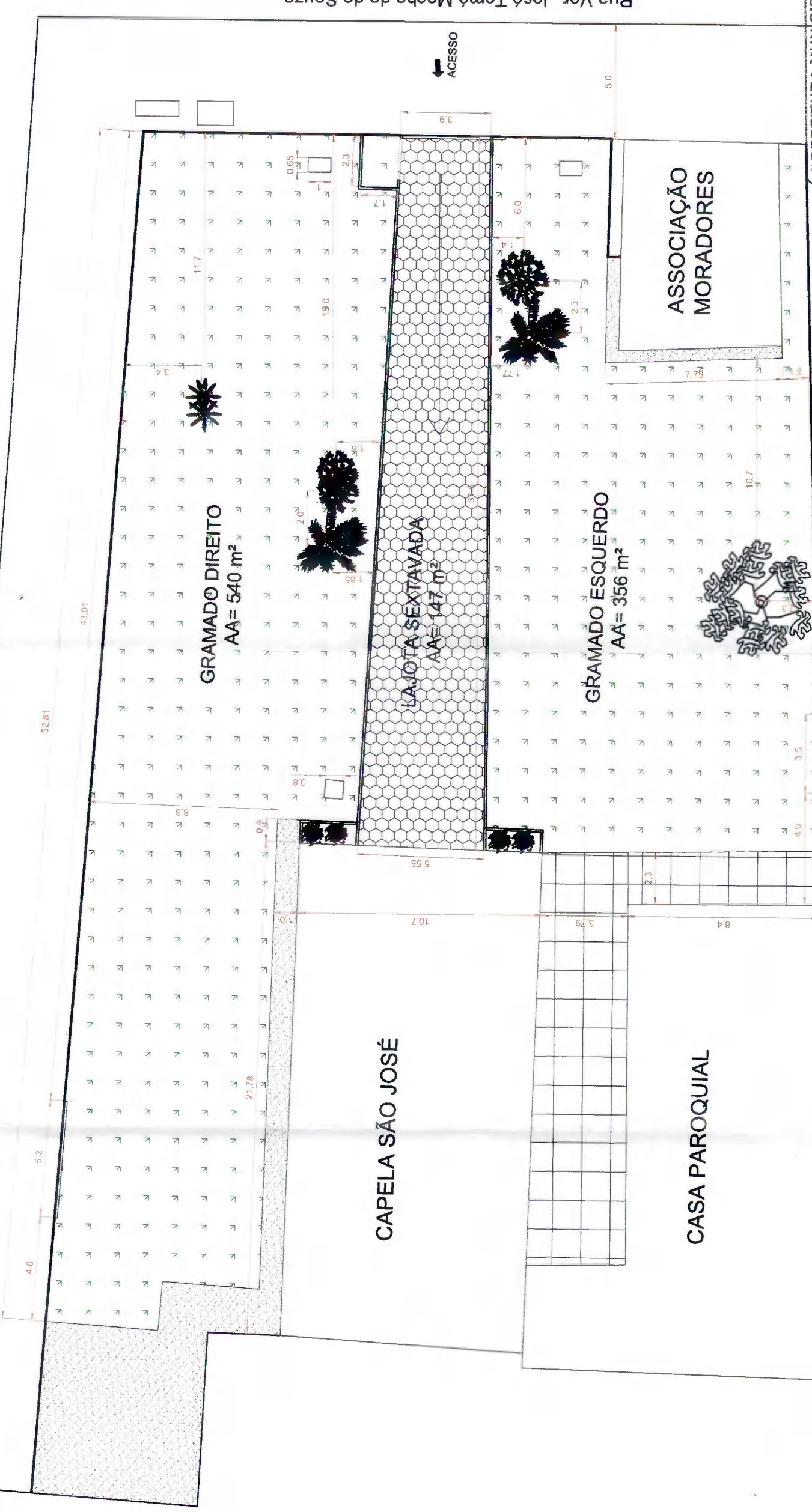

Rua Ver. José Tomé Macha do de Souza

ACESSO →

PREFEITURA MUNICIPAL DE LAGUNA
 SECRETARIA DE PLANEJAMENTO E DESENVOLVIMENTO
 ECONÔMICO SOCIAL
 PROJETO APROVADO Nº 4277/20

Luís Henrique F. Marinho
 Assessor de Projetos
 P.M.L.

COM RESTRIÇÃO SEM RESTRIÇÃO
 ASS: 24/9/20

(RS: Seguir as normas do plano Diretor e Leis que o integram.

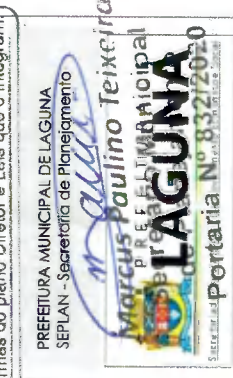

construção de praça
na Rua Ver. Tomé Machado de Souza
 Frente da Capela São José da Ponta da Barra
 Porta da Barra, Laguna/SC.
LEVANTAMENTO - PLANTA A DEMOLIR
 ESCALA: indicadas Área total: 1.298,00 m²
RESPONSÁVEL TÉCNICA:
 CLAUDIONE FERNANDES DE MEDEIROS
 CAU/SC A87048-0

LEGENDA	
REMOÇÃO DAS LAJOTAS	147 m²
LIMPEZA DO SOLO COM RETIRADA DE CAMADA VEGETAL	896 m²

04 LEVANTAMENTO - PLANTA A DEMOLIR
 ESCALA 1:200

Assessor de Projetos
 P.M.L.

02/07
 MAIO 2020



LATERAL DA CAPELA SÃO JOSÉ



VISTA FRONTAL CAPELA SÃO JOSÉ



DETALHE DO CANTEIRO EXISTENTE



PALMEIRA EXISTENTE



PALMEIRA EXISTENTE



PALMEIRA EXISTENTE



ÁREA LATERAL - FUTURO ESTACIONAMENTO

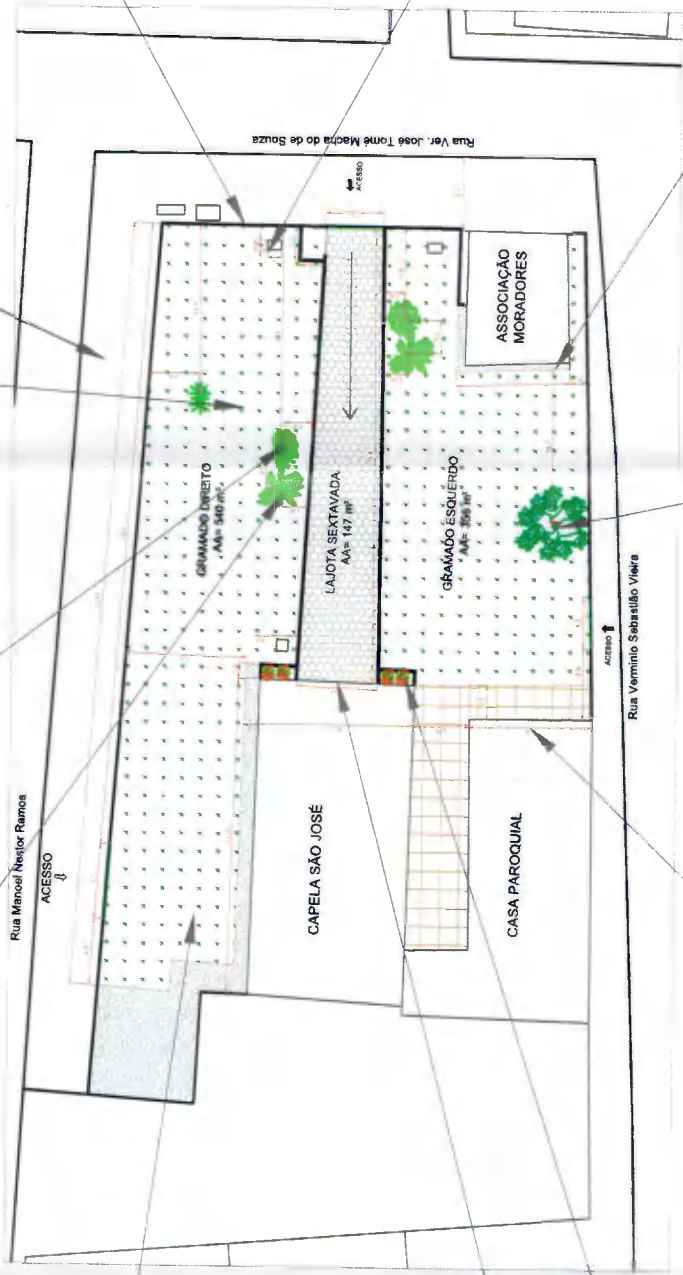

CASA PAROQUIAL - FACHADA



ARVORE EXISTENTE

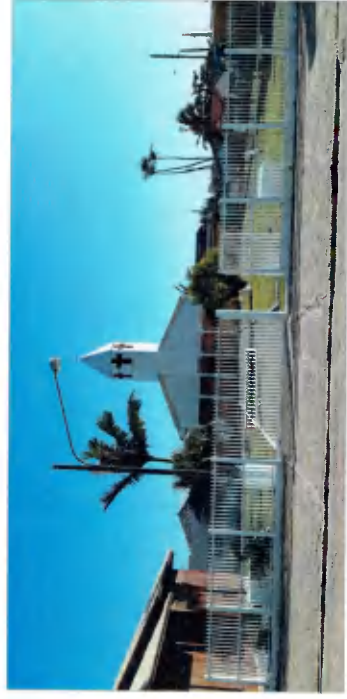
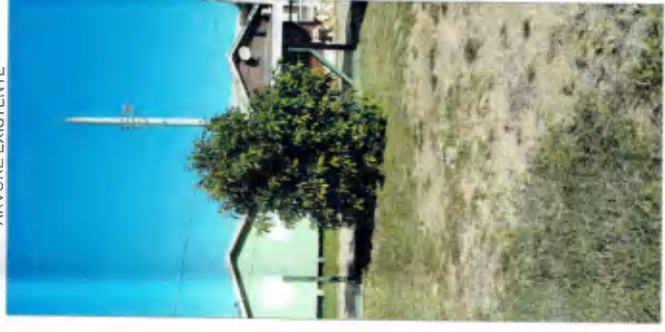

VISTA DO PORTÃO PRINCIPAL DA CAPELA SÃO JOSÉ



VISTA GERAL DO PÁTIO DA CAPELA SÃO JOSÉ



PREFEITURA MUNICIPAL DE LAGUNA
SECRETARIA DE PLANEJAMENTO E DESENVOLVIMENTO URBANO
PROJETO APROVADO Nº 211/2020 - FUNDOS DA ASSOCIAÇÃO DE MORADORES

COM RESTRIÇÃO SEM RESTRIÇÃO

ASS: *[Signature]* 21/19/20

OBS: Seguir as normas do plano Diretor e Lei que o integr

Construção de praça

na Rua Ver. Tomé Machado de Souza

Frete da Capela São José da Ponta da Barra
Porta da Barra, Laguna/SC

LEVANTAMENTO FOTOGRÁFICO

ESCALA: Indicadas Área total: 1.290,00 m²

RESPONSÁVEL TÉCNICA:

CLAUDIONE FERNANDES DE MEDEIROS

CAU/SC A87048-0

05 LEVANTAMENTO - FOTOGRÁFICO
SEM ESCALA

PREFEITURA MUNICIPAL DE LAGUNA
SEPLAN - Secretaria de Planejamento

[Signature]

Assessor de Projetos
P.M.L.

Portaria Nº 832/2020

03/07

MAIO 2020

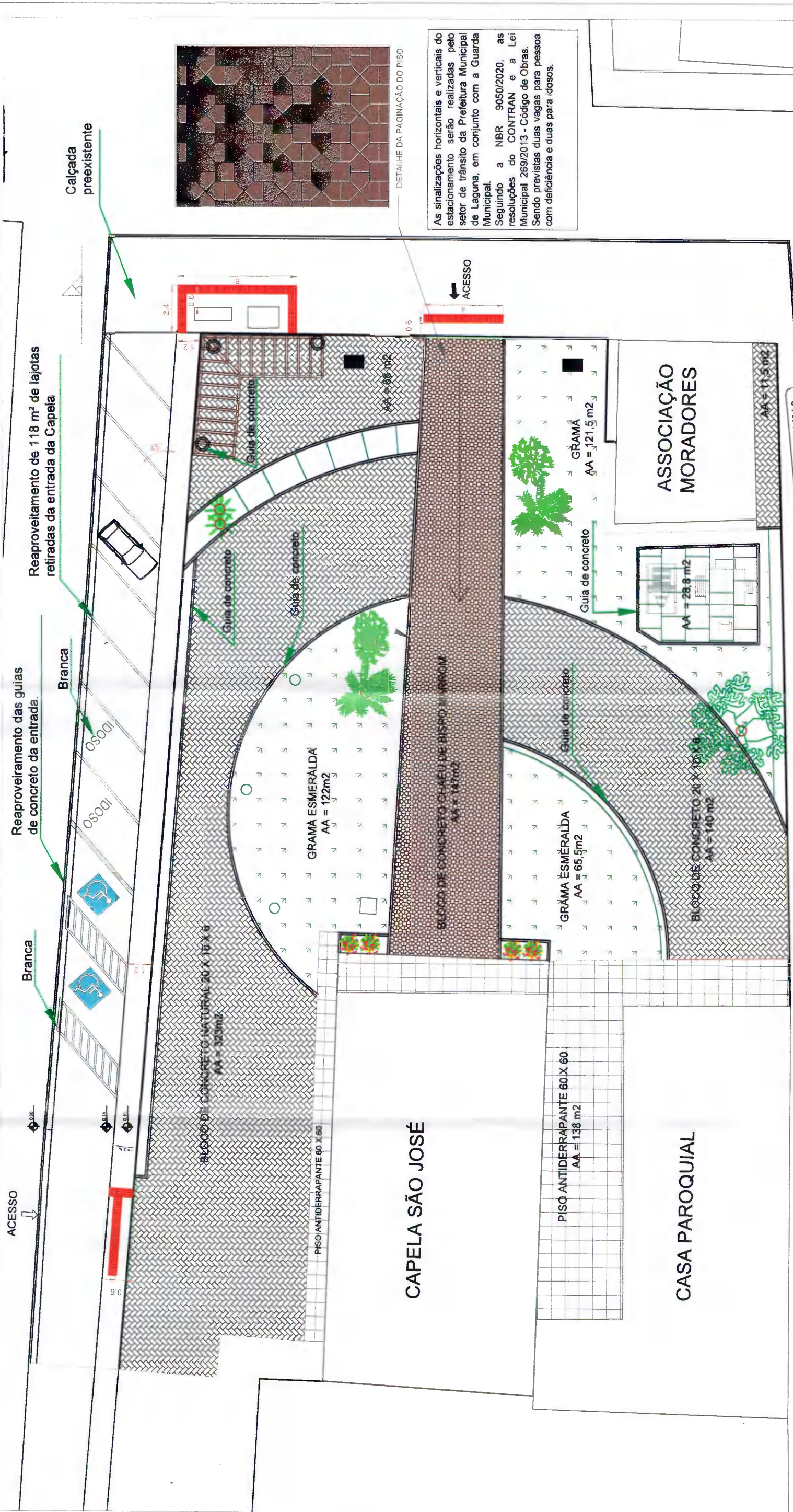

As sinalizações horizontais e verticais do estacionamento serão realizadas pelo setor de trânsito da Prefeitura Municipal de Laguna, em conjunto com a Guarda Municipal. Seguindo a NBR 9050/2020, as resoluções do CONTRAN e a Lei Municipal 269/2013 - Código de Obras. Sendo previstas duas vagas para pessoa com deficiência e duas para idosos.

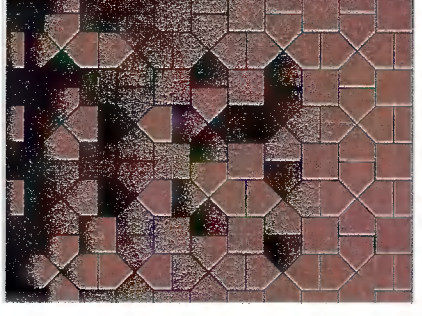

PREFEITURA MUNICIPAL DE LAGUNA
 SECRETARIA DE PLANEJAMENTO E DESENVOLVIMENTO
 ECONÔMICO SOCIAL 427710
 PROJETO APROVADO Nº SEM RESTRIÇÃO
 COM RESTRIÇÃO SEM RESTRIÇÃO
 Assessor: *Marcus Paulino* P.M.L.
 Assessor: *Marcus Paulino* P.M.L.
 Assessor: *Marcus Paulino* P.M.L.

06 PLANTA DE LAYOUT DO PISO
ESCALA 1:200

QUADRO GERAL DE ÁREAS			
Tipo	Cor	Dimensão da peça	Dimensão total
Bloco de concreto intertravado	natural	10 x 20 x 6 cm	542,5 m²
Bloco de concreto composição: chapéu de Bispo e quadrado	marrom	20 x 20 x 6 cm	147 m²
Lajota sextavada reaproveitada	natural	20 x 20 x 6 cm	118 m²
Lajota sextavada nova	natural	20 x 20 x 6 cm	127 m²
Piso emborrachado 40 mm	verde	100 x 100 cm	28,8 m²
Grama esmeralda	-	placas/leiva	309 m²
Guia de concreto trecho reto	natural	100x15x13x30 cm	116 m
Guia de concreto trecho curvo	natural	100x15x13x30 cm	87,50 m
Piso porcelatano antiderrapante	cimento queimado	60 x 60 cm	138 m²

na Rua Ver. Tomé Machado de Souza
 Frente da Capela São José da Ponta da Barra
 Porta da Barra, Laguna/SC.
 PLANTA DE LAYOUT DE PISO
 ESCALA: indicadas
 Área total: 1.290,00 m²
 RESPONSÁVEL TÉCNICA:
 CLAUDIONE FERNANDES DE MEDEIROS
 CAU/SC A81048-D

Prefeitura Municipal de Laguna
 Secretaria Municipal de Planejamento e Desenvolvimento Social
 Marcus Paulino
 Secretário Municipal
 LAGUNA

04/07
MAIO 2020



IMAGEM REFERENCIAL DO PERGOLADO.
Fonte: <https://www.pinterest.co.uk/pin/366480488433055973/>



IMAGEM REFERENCIAL DO BANCO SEM ENCOSTO
Fonte: <https://www.pinterest.co.uk/pin/478859372856045305/>

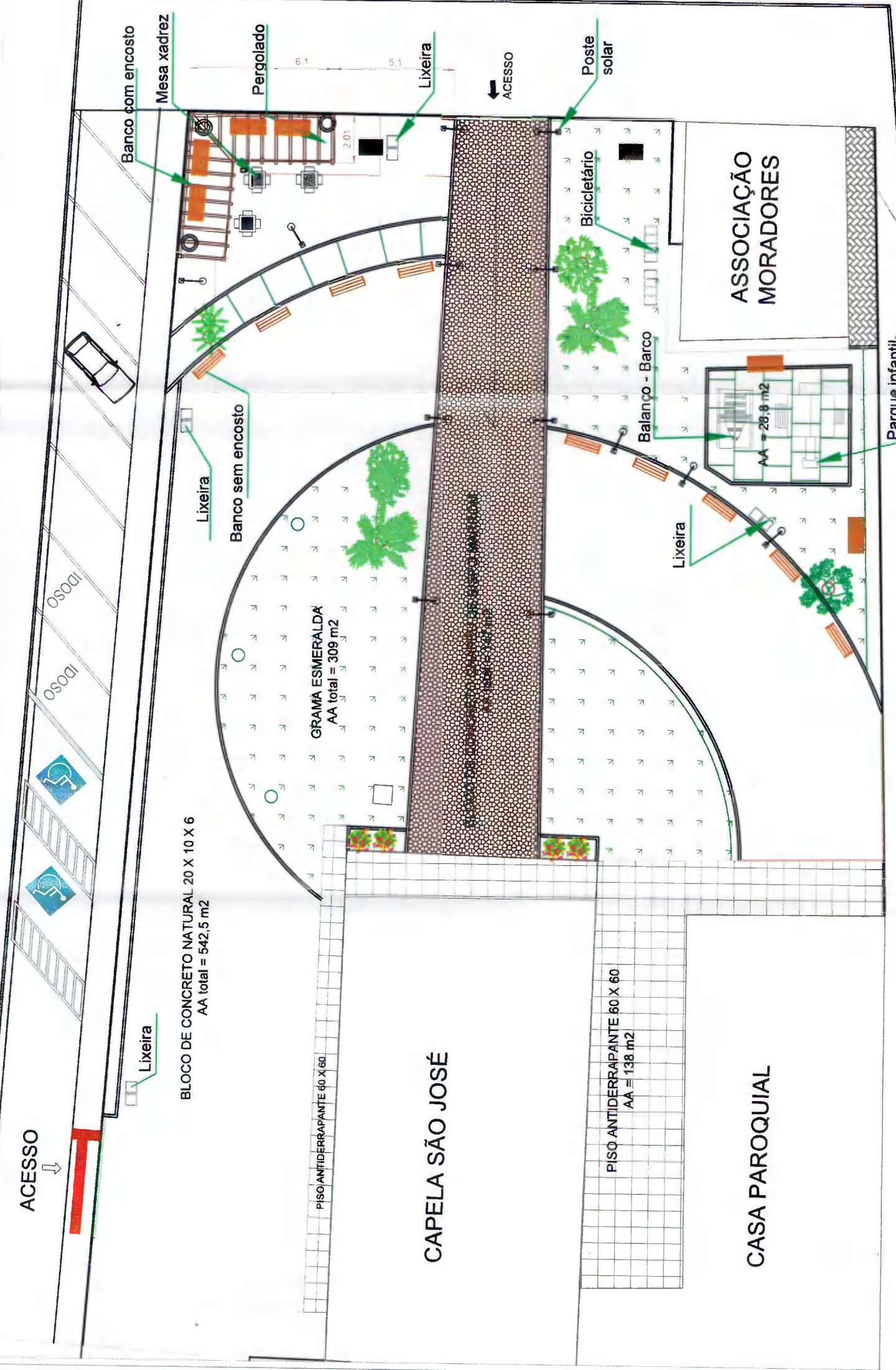

IMAGEM REFERENCIAL DO BICICLETÁRIO
Fonte: <https://www.astrojeksports.com.br/suportes-para-b-kes/bicicletario-de-cao-bicicletario-para-5-bicicletas>

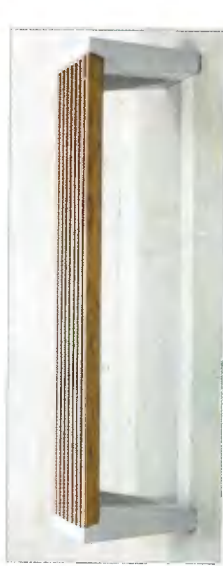

IMAGEM REFERENCIAL DO CONJUNTO MESA E BANCOS DE CONCRETO
Fonte: <https://krateletos.com.br/portfólio/bancos-banquetas-mesas-folijas-lixeiras/>

PREFEITURA MUNICIPAL DE LAGUNA
SECRETARIA DE PLANEJAMENTO E DESENVOLVIMENTO
ECONÔMICO SOCIAL
PROJETO APROVADO Nº 4127/10
COM RESTRIÇÃO SEM RESTRIÇÃO

Assessor de Projetos
Luis Frimirtz Frimirtz
24/9/20
OBS: Seguir as normas de planejamento e leis que o integram.

Constituição de praça

na Rua Ver. Tomé Machado de Souza
Frente da Capela São José da Ponta da Barra
Porta da Barra, Laguna/SC.

PLANTA DE MOBILIÁRIO E EQUIPAMENTOS

ESCALA Indicadas
RESPONSÁVEL TÉCNICA:
CLAUDIONE FERNANDES DE MEDEIROS
CAU/SC A87048-0

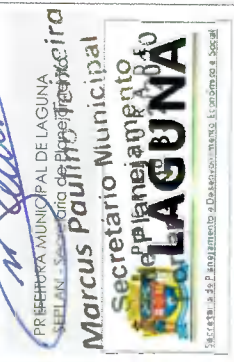

05/07

MAIO 2020

07 PLANTA DE MOBILIÁRIOS E EQUIPAMENTOS
ESCALA 1:200



IMAGEM REFERENCIAL DO BARCO BALANÇO
Fonte: <https://produto.mercadolivre.com.br/MLB-1172926760-bar-balanco-barco-cordas-playground-...?M?quantity=1>



IMAGEM REFERENCIAL DO PLAYGROUND
Fonte: <https://br.pinterest.com/pin/47365208580355391/>



IMAGEM REFERENCIAL DA LIXEIRA SELETIVA
Fonte: <https://www.marimetal.com.br/produto/kit-2-lixearas-60-litros-cada-para-reciclav-el-suporte-acc>



IMAGEM REFERENCIAL DA LUMINÁRIA SOLAR PARA POSTE
Fonte: <https://www.viccommercial.com.br/luminaria-led-publica-poste-smd-solar-60w-6500k-branco-frio-bivolt.html>

Rua Manoel Nestor Ramos



Rua Verminio Sebastião Vieira

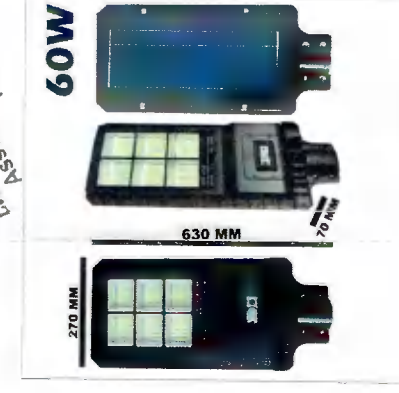
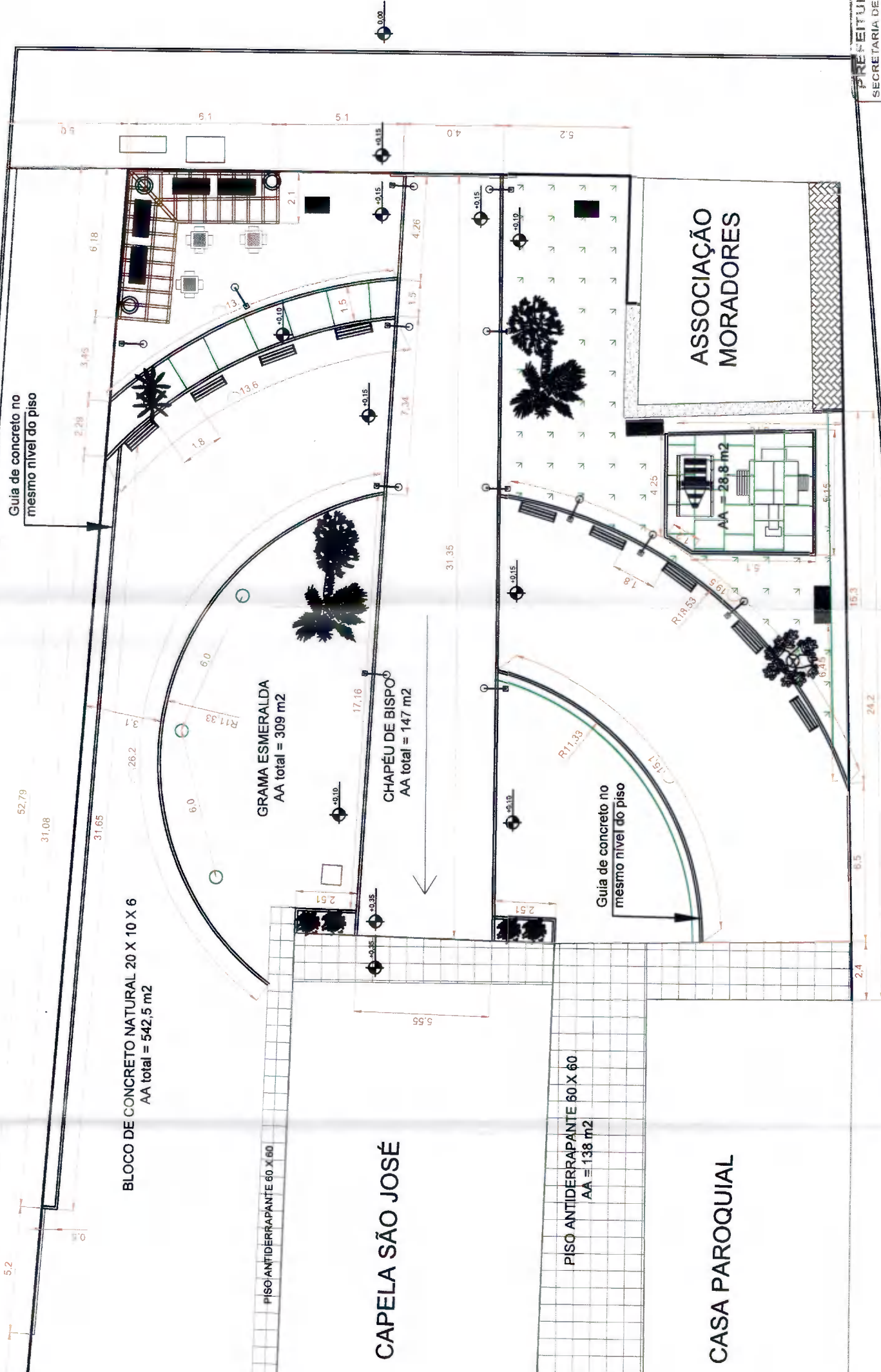
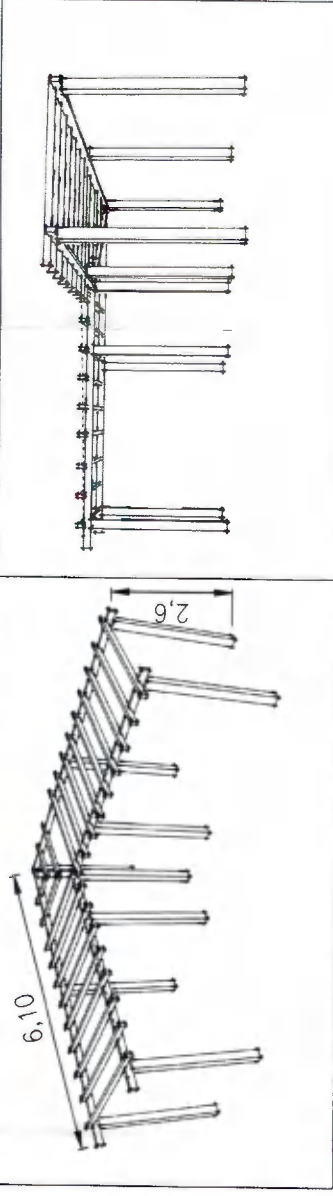

PLANTA DE COTAS
ESCALA 1:200

PERSPECTIVAS DO PERGOLADO -
Estagiária: Sindy Priscila

PREFEITURA MUNICIPAL DE LAGUNA
SECRETARIA DE PLANEJAMENTO E DESENVOLVIMENTO
ECONÔMICO SOCIAL
PROJETO APROVADO Nº 422120

COM RESTRIÇÃO SEM RESTRIÇÃO

Assessoria de Projetos
Luís Henrique F. Marinho
P.M.L.

construção de praça
na Rua Ver. Tomé Machado de Souza
Frente da Capela São José da Ponta da Barra
Porta da Barra, Laguna/SC.

PLANTA DE COTAS

ESCALA: indicadas

RESPONSÁVEL TÉCNICA:
CLAUDIONE FERNANDES DE MEDEIROS
CAU/SC A87048-0

Área total: 1.290,00 m²

PREFEITURA MUNICIPAL DE LAGUNA
SEPLAN - Secretaria de Planejamento



06/07

MAIO 2020

1m ² Vinca	0,2	0,2
21 Hibiscos	1,5	1,5
309 Grama E.	-	m ²
3 Ipê A.	2,0	6,0
6 Capim L.	0,5	0,3
3 Primavera	1,5	5,0
25 Lavanda	0,3	0,3
25 Arruda	0,3	0,3
25 Hortela	0,3	0,3
50 Pitósporo	0,3	0,3
7 Pitanga	1,5	2,0

CONVENÇÃO DE LEGENDA:

03 Ipê amarelo	2,0	6,0
----------------	-----	-----

03 - quantidade
Ipê amarelo - espécie
2,0 - porte de plantio em m
6,0 - distância de plantio em m

LEGENDA

	Palmeira existente - 2 exemplares a serem mantidos
	Palmeira existente - 2 exemplares a serem mantidos
	Palmeira existente - precisa ser transplantada
	Árvore existente - 1 exemplar a ser mantido
	Flores existentes - Serão mantidas e completado o canteiro com a mesma espécie: vinca.

PREFEITURA MUNICIPAL DE LAGUNA
SECRETARIA DE PLANEJAMENTO E DESENVOLVIMENTO ECONÔMICO SOCIAL
PROJETO APROVADO Nº 4277/20

COM RESTRIÇÃO SEM RESTRIÇÃO

ASS: *Luís Henrique* 24/9/20
CIBS: Seguir as normas do plano Diretor e Leis que o integram.

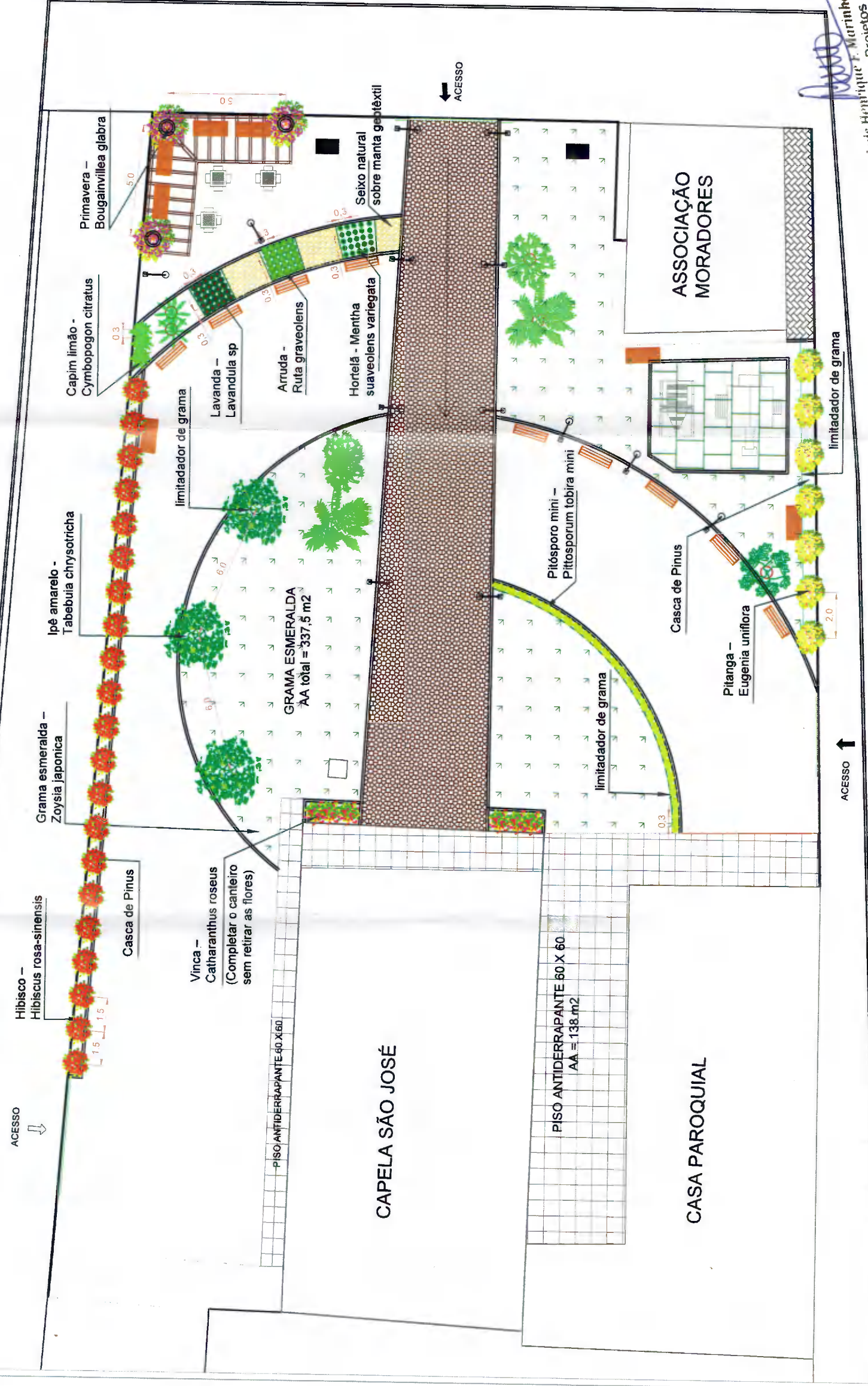

construção de praça
na Rua Ver. Tomé Machado de Souza
Frente da Capela São José da Ponta da Barra
Porta da Barra, Laguna/SC.

MAPA DE PLANTIO
ESCALA: indicadas
Área total: 1.290,00 m²
RESPONSÁVEL TÉCNICA:
CLAUDIONE FERNANDES DE MEDEIROS
CAU/SC A87048-4

09
MAPA DE PLANTIO
ESCALA 1:200

Luís Henrique Marinho
Assessor de Projetos
P.M.L.

PREFEITURA MUNICIPAL DE LAGUNA
SEPLAN - Secretaria de Planejamento

MUNICÍPIO DE LAGUNA
Secretaria de Planejamento
de Planejamento

Portaria Nº 832/2020-
07/07

MAIO 2020