

LEVANTAMENTO PLANIALTIMÉTRICO
SEM ESCALA



IMAGEM GOOGLE EARTH- Acesso em 15/06/2021

COORDENADAS (UTM) DOS PONTOS DE SONDAGEM:

SPT 01 - 705.628,00 m E 6.842.233,00 m S	SPT 04 - 705.651,00 m E 6.842.303,00 m S
SPT 02 - 705.636,00 m E 6.842.256,00 m S	SPT 05 - 705.659,00 m E 6.842.331,00 m S
SPT 03 - 705.643,00 m E 6.842.278,00 m S	SPT 06 - 705.667,00 m E 6.842.355,00 m S

Revisão nº	Descrição	Data

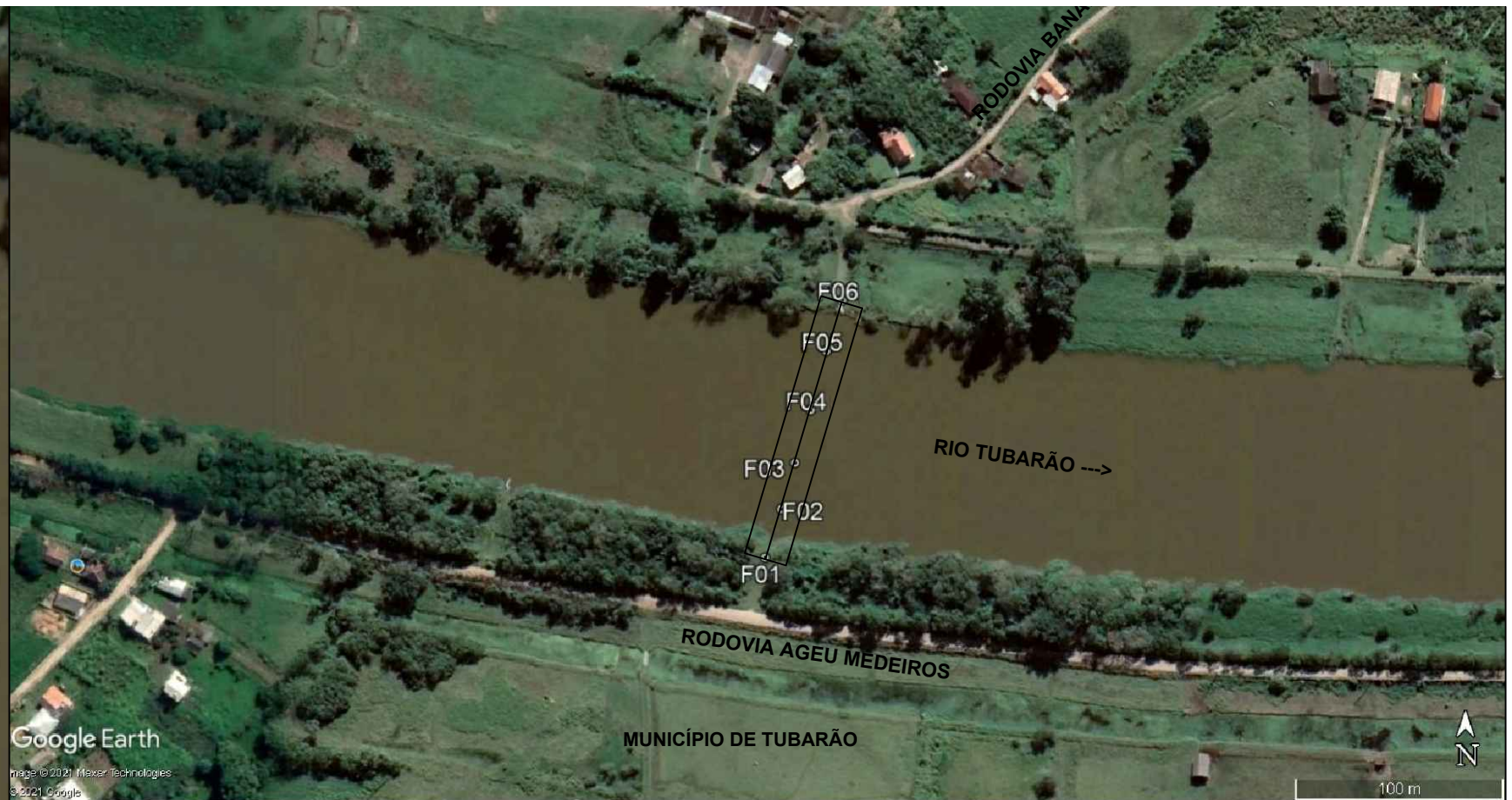
	TÍTULO	ASSOCIADO	RESP. PROJETO
	LOCAÇÃO FUROS SONDAGEM		
	CONTEÚDO		
	Levantamento Planoaltimétrico		
	MUNICÍPIO DE LAGUNA CNPJ - 82.928.706/0001-82		JOÃO ROBERTO SMANIA CATANEO Engenheiro Civil - CREA/SC nº 10.721-1
ENDEREÇO DA OBRA	Ponte s/ Rio Tubarão - Divisa Municípios de Laguna e Tubarão	NOME DO ARQUIVO	Projeto_Topográfico_15_06_2021
DESENHO	JOAO ROBERTO	DATA	JUNHO/2021
		TICKET Nº	202044618
		ESCALA	INDICADA
		FOLHA	01 ₀₁