

**Planta Baixa**  
Escala..... 1/280

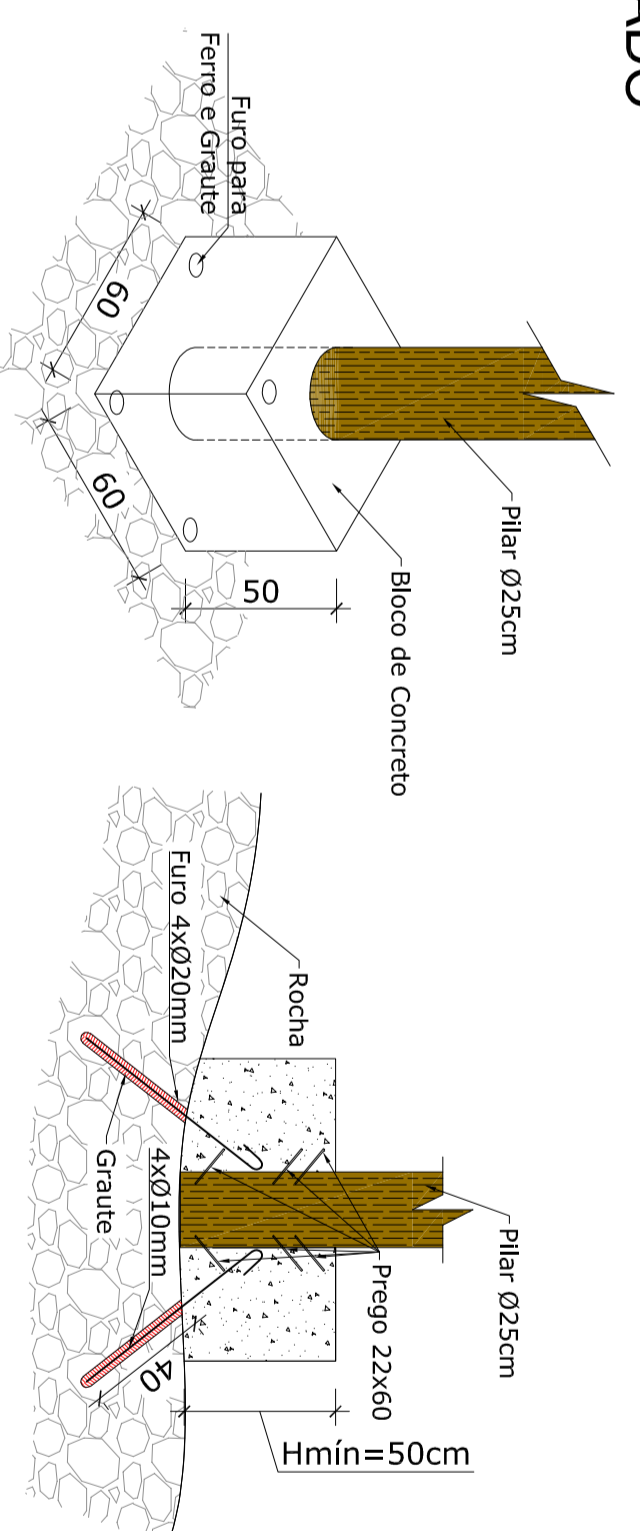
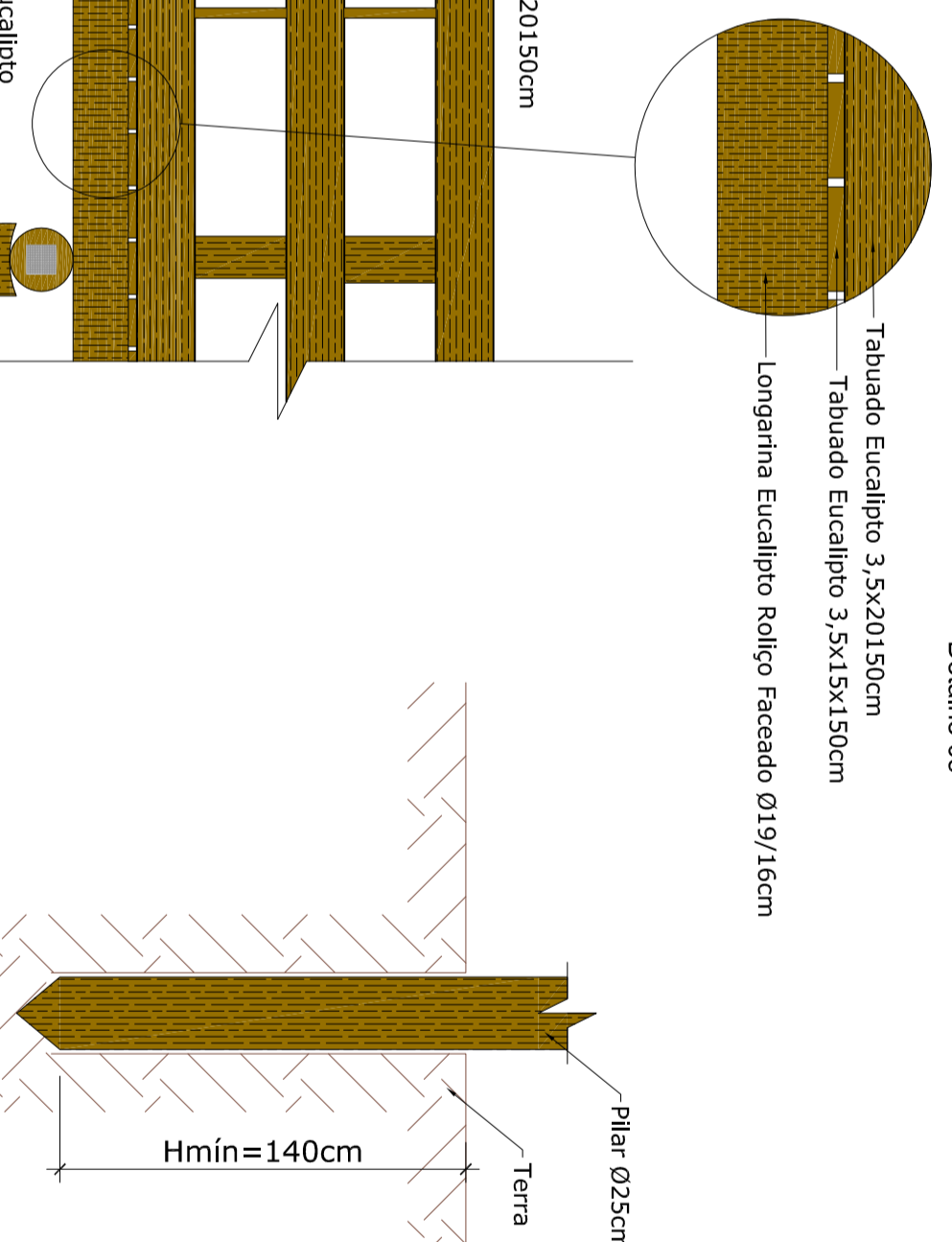
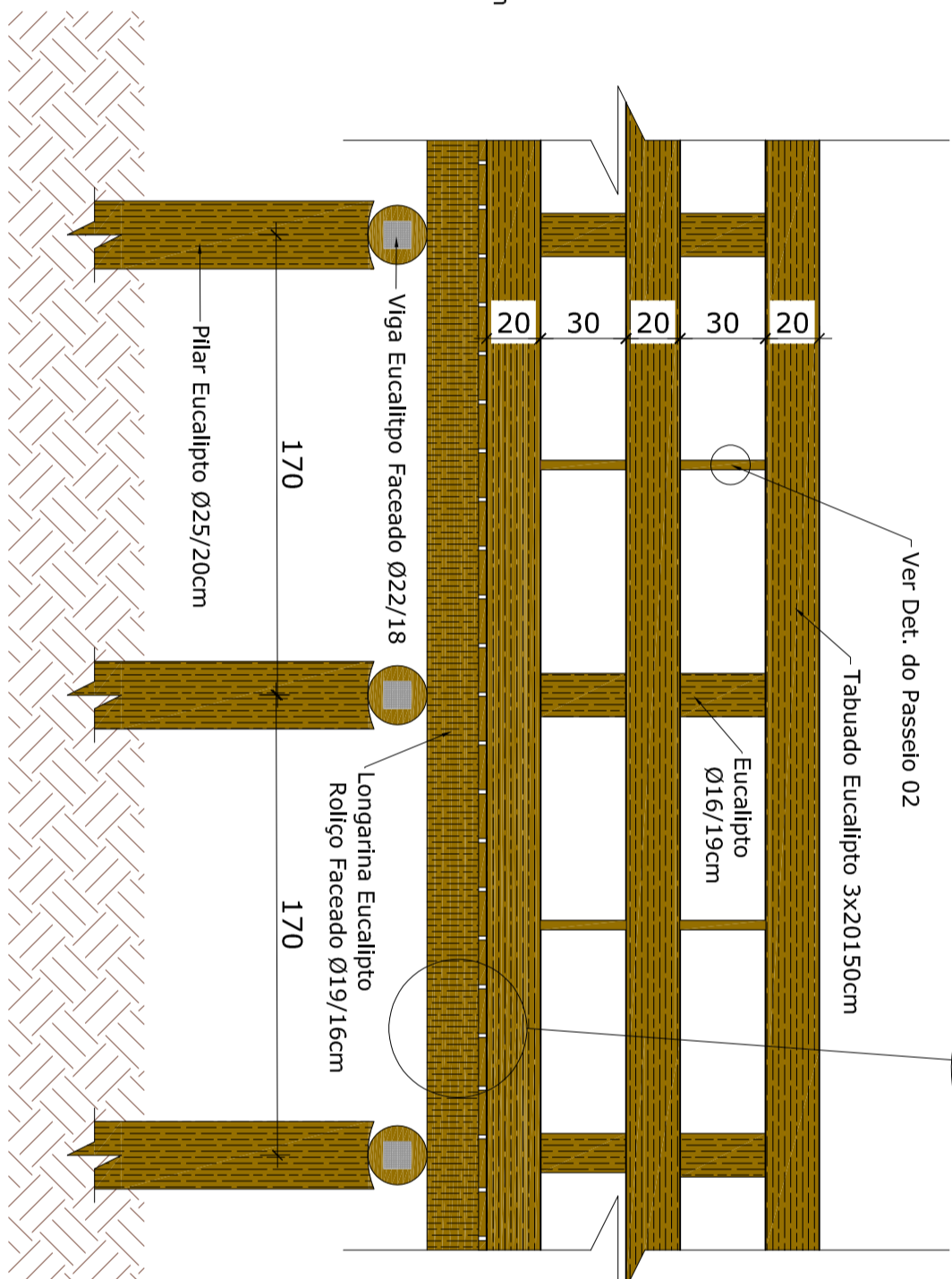
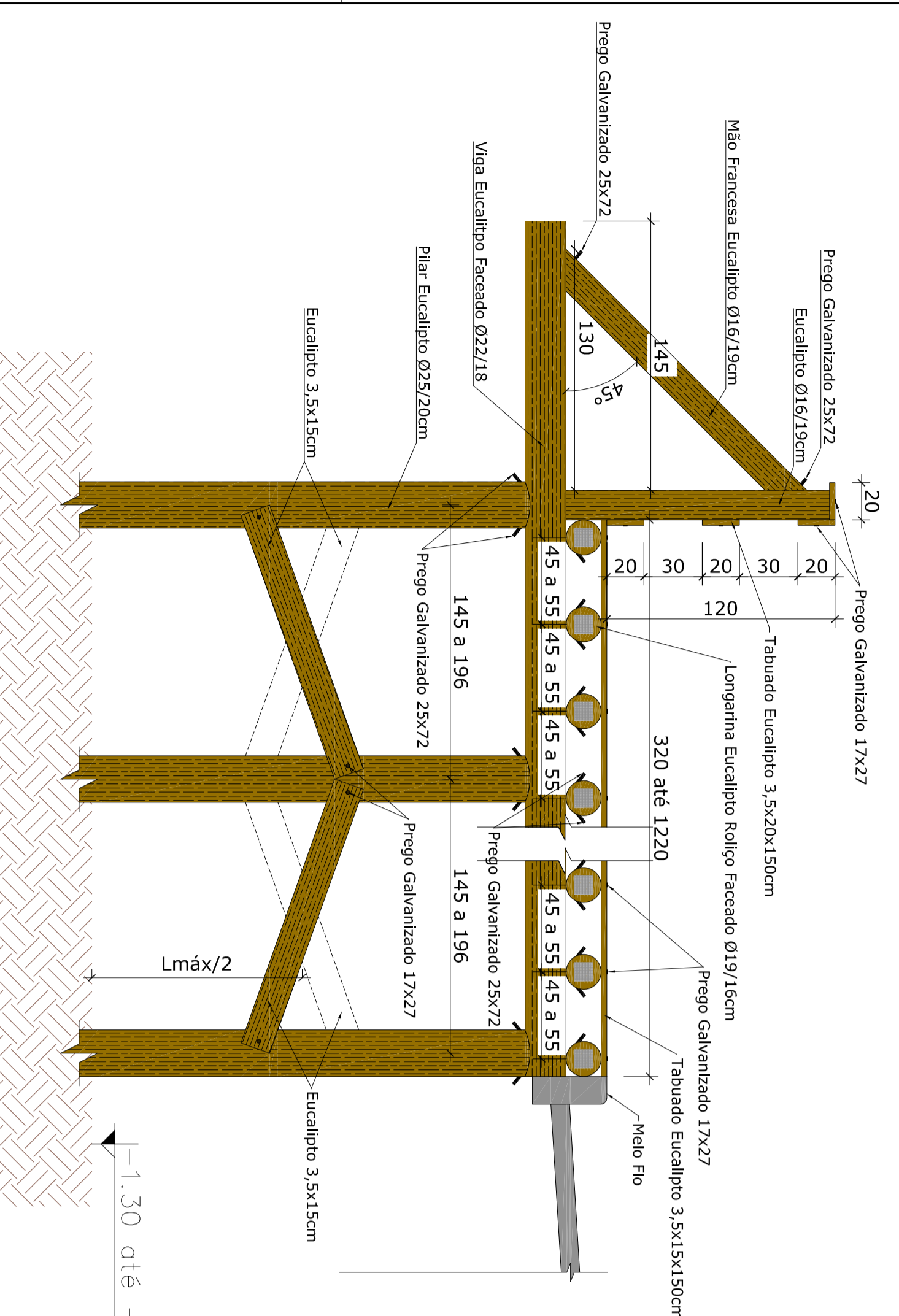

**DET. DO GUARDA CORPO E TABUADO**  
Escala..... 1/25

**DET. DO PASSEIO 01**  
Escala..... 1/25

**DET. PARA ASSENTAMENTO DE PILAR**  
Escala..... 1/25

FOLHA	ASSUNTO	FOLHA	ASSUNTO
01/06	Planta Baixa e Detalhes Estruturais		
02/06	Detalhe 01		
03/06	Detalhe 02		
04/06	Detalhe 03		
05/06	Detalhe 04		
06/06	Detalhe 05		

OS DESENHOS E MATERIAS QUE CONSTAM DESTA PLANTA, CONSTITUEM TRABALHOS ORIGINAIS DO ENGENHEIROPROFLEITISTA. ESTES TRABALHOS NAO PODERAO SER DUPLICADOS OU UTILIZADOS SEM O CONSENTIMENTO POR ESCRITO DO PROJETISTA.

**50 ANOS AMUREL** 1970-2020

**ASSOCIAÇÃO DE MUNICÍPIOS DA REGIÃO DE LAGUNA**  
Rua Rio Branco, 67, Vila Moema, Tubarão, SC  
Fone: 48 3626 5711 - CEP: 88.705-160  
www.amurel.org.br

**ESTADO DE SANTA CATARINA MUNICÍPIO DE LAGUNA**  
Rua Voluntário Capães, 155, Centro, Laguna, SC  
Fone: 48 3644 0334 - CEP: 88.790-000  
www.laguna.sc.gov.br

**ESTRUTURAL**  
Autor do Projeto: Jean Cardoso de Souza  
Assistente: Engº Cidil Tereza em Eletrotécnica

**ESTRUTURAL**  
Projeto: Infraestrutura Turística na Orla da Praia do Rio no Município de Lagunas/SC  
Arquiteto: Engº Cidil Guilherme Cardoso de Freitas  
Data: Março de 2020  
Escala: 1/25

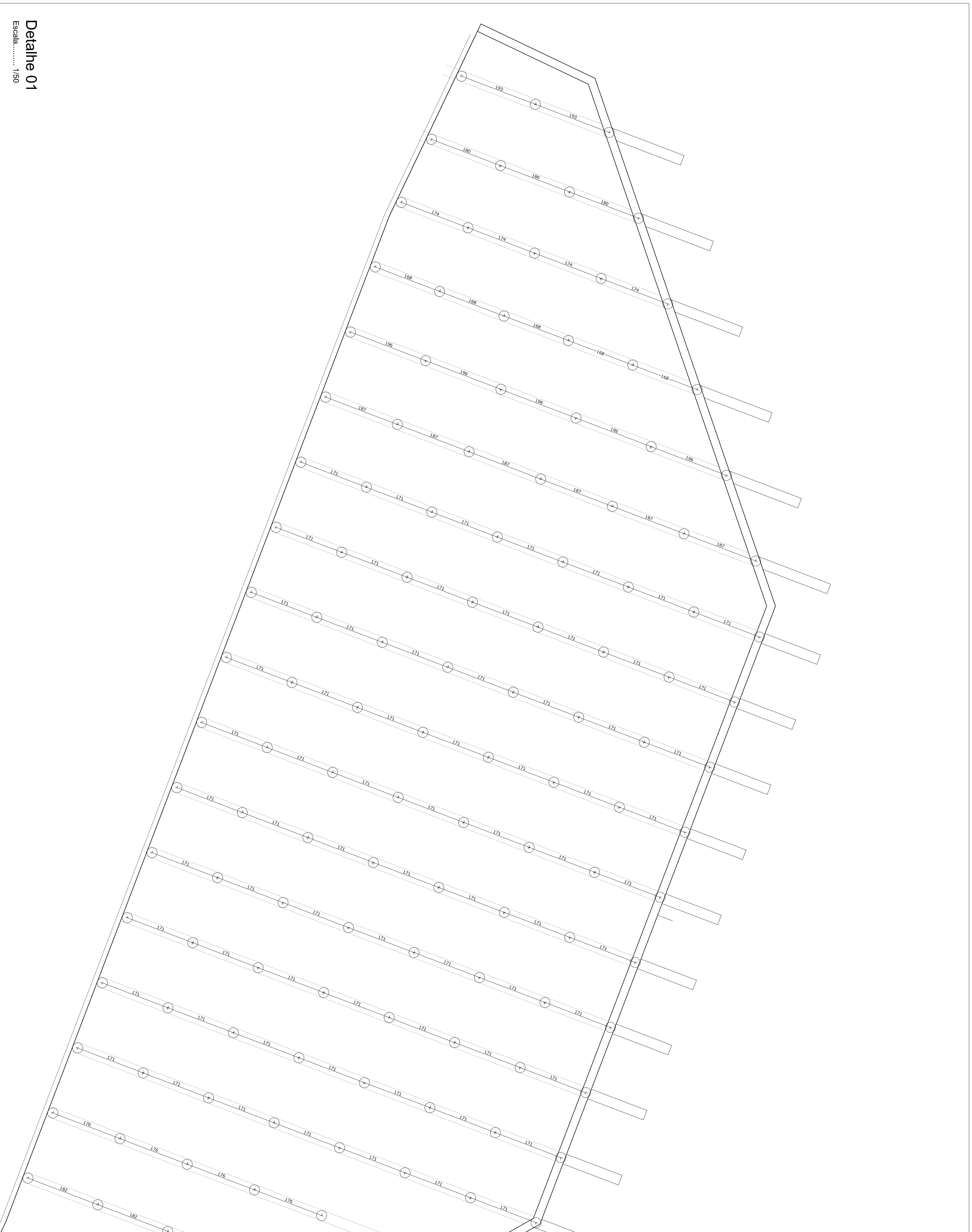

**Detalhe 01**

Escala: ..... 1/50

FOLHA	ASSUNTO	FOLHA	ASSUNTO
01/06	Planta Balsa e Detalhes Estruturais		
02/06	<b>Detalhe 01</b>		
03/06	Detalhe 02		
04/06	Detalhe 03		
05/06	Detalhe 04		
06/06	Detalhe 05		

OS DESENHOS E MATERIAS QUE CONSTAM DESTA PLANTA, CONSTITUEM TRABALHOS ORIGINAIS DO ENGENHEIRO/PROFESSOR/ARQUITETO, ESTES TRABALHOS NAO PODEM SER DUPLICADOS OU UTILIZADOS SEM O CONSENTIMENTO POR ESCRITO DO PROJETISTA.



ASSOCIACAO DE MUNICIPIOS DA REGAO DE LAGUNA

Rua Rio Branco, 67, Vila Moema, Tubarao, SC  
Fone: 48 3626 5711 - CEP: 88.705-160  
www.amural.org.br



PREFEITURA MUNICIPAL DE LAGUNA

Rua Voluntario Capes, 155, Centro, Laguna, SC  
Fone: 48 3644 0334 - CEP: 88.790-000  
www.laguna.sc.gov.br

**Autor do Projeto:** Assinado eletronicamente pelo(a) Eng.º CARLOS DE SOUZA  
40 50224317371749  
10088001033007  
10088001033007

**Assistido por:** Jean Cardoso de Souza  
Eng.º Civil 7.º Tec. em Edificações  
CREA/SC nº 0679754-0 / CFT-RB nº 88105874048  
INFRASSTRUTURA TURISTICA NA ORLA DA PRAIA DO RIO NO MUNICIPIO DE LAGUNA/SC

**Projeto:** ESTRUTURAL

**Co-Autor:** Eng.º Cui Guilherme Cardoso da Farias  
CREA/SC nº 755283710

**Data:** Março de 2020

**Endereço da Obra:** Rua Luis Severino Duarte, Bairro Mirim Grande, Laguna, SC.

**Arquiteto:** Eng.º Cui Guilherme Cardoso da Farias  
CREA/SC nº 755283710

**Arquiteta:** Eng.º Cui Guilherme Cardoso da Farias  
CREA/SC nº 755283710

**Engenheiro:** Eng.º Cui Guilherme Cardoso da Farias  
CREA/SC nº 755283710

**Projeto:** ESTRUTURAL

**Arquiteto:** Eng.º Cui Guilherme Cardoso da Farias  
CREA/SC nº 755283710

**Arquiteta:** Eng.º Cui Guilherme Cardoso da Farias  
CREA/SC nº 755283710

**Engenheiro:** Eng.º Cui Guilherme Cardoso da Farias  
CREA/SC nº 755283710

**Projeto:** ESTRUTURAL

**Arquiteto:** Eng.º Cui Guilherme Cardoso da Farias  
CREA/SC nº 755283710

**Arquiteta:** Eng.º Cui Guilherme Cardoso da Farias  
CREA/SC nº 755283710

**Engenheiro:** Eng.º Cui Guilherme Cardoso da Farias  
CREA/SC nº 755283710

**02**

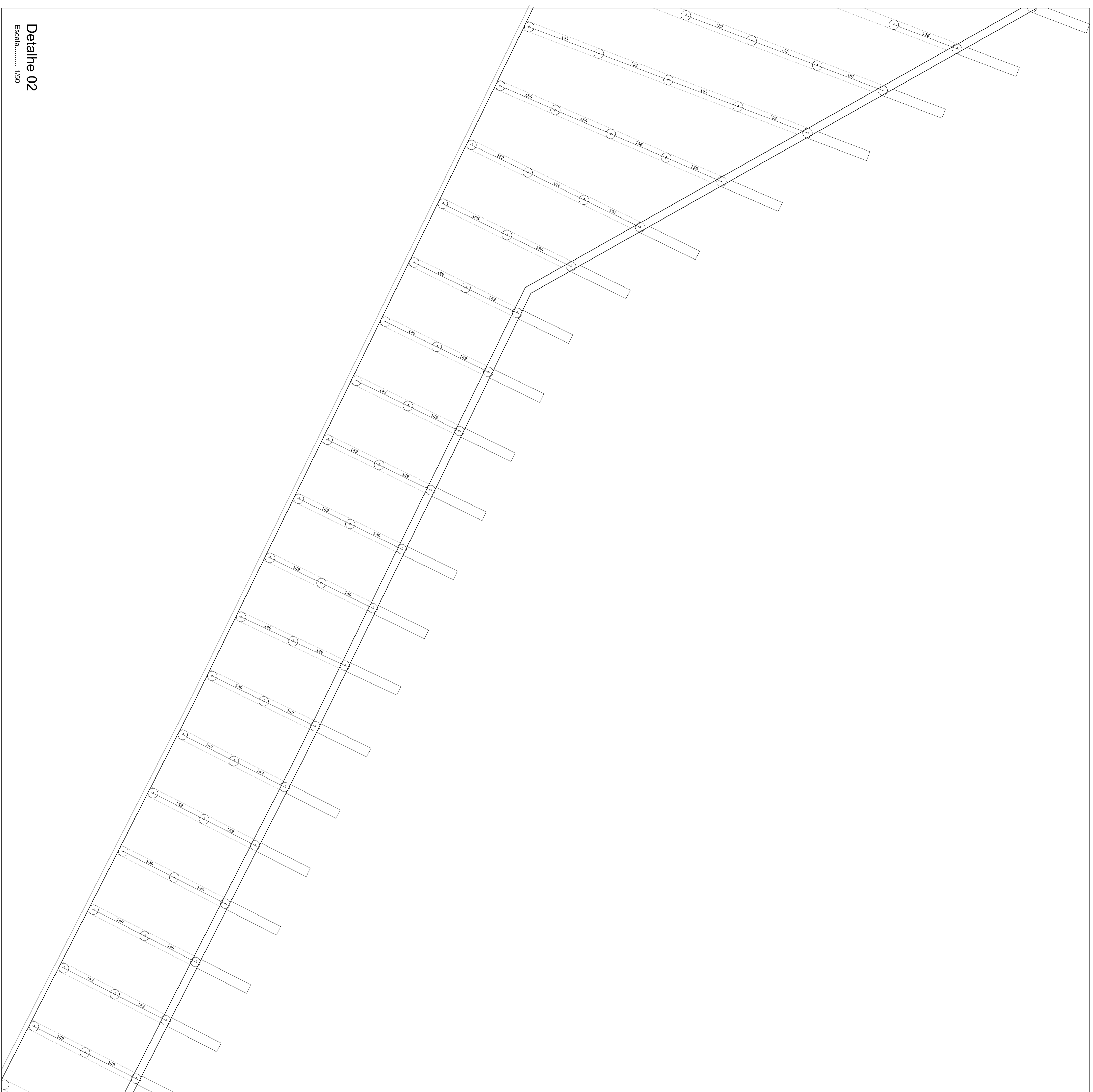

Detalhe 02

Escala: ..... 1/50

FOLHA	ASSUNTO	FOLHA	ASSUNTO
01/06	Planta Balsa e Detalhes Estruturais		
02/06	Detalhe 01		
03/06	Detalhe 02		
04/06	Detalhe 03		
05/06	Detalhe 04		
06/06	Detalhe 05		

OS DESENHOS E MATERIAIS QUE CONSTAM DESTA PLANTA, CONSTITUEM TRABALHOS ORIGINAIS DO ENGENHEIRO/ARQUITETA. ESTES TRABALHOS NAO PODERAO SER DUPLICADOS OU UTILIZADOS SEM O CONSENTIMENTO POR ESCRITO DO PROJETISTA.

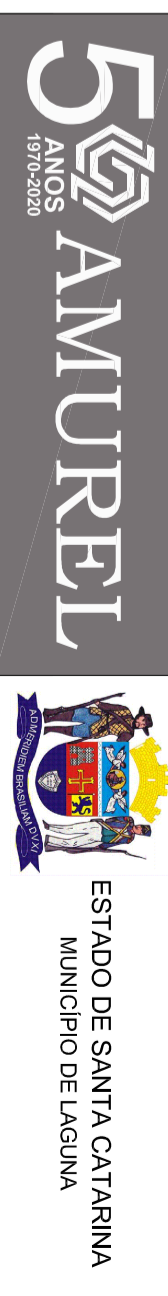

ASSOCIAÇÃO DE MUNICÍPIOS DA REGIÃO DE LAGUNA

PREFEITURA MUNICIPAL DE LAGUNA

Rua Rio Branco, 67, Vila Moema, Tubarão, SC  
Fone: 48 3626 5711 - CEP: 88.705-160  
www.amural.org.br

Rua Voluntário Capes, 155, Centro, Laguna, SC  
Fone: 48 3644 0334 - CEP: 88.790-000  
www.laguna.sc.gov.br

Autor do Projeto: Assinado eletronicamente por  
LEON CARLOS DE SOUZA  
CÁDASTRO DE SOUZA  
SOUZA/017571749  
40  
Data: 2020.08.05  
Hora: 14:19

Assinatura: Jean Carlos de Souza  
Engº Civil 7, Tec. em Eletrotécnica  
CREA/SC nº 067975/0 / CREA nº 8810587/0-6  
INFRASTRUTURA TURÍSTICA NA ORLA DA PRAIA DO RIO NO MUNICÍPIO DE LAGUNA/SC

Projeto: ESTRUTURAL

Co-Autor: Engº Cidil Guilherme Cardoso da Farias  
CNDAS/SC nº 150380170  
Data: Março de 2020

Endereço da Obra: Rua Luis Severino Duarte, Bairro Mar de Pedras, Laguna, SC.

Solicitação Nº: 2020.42316

Revisão: 02

INDICAÇÃO ESTR. 03/06

03

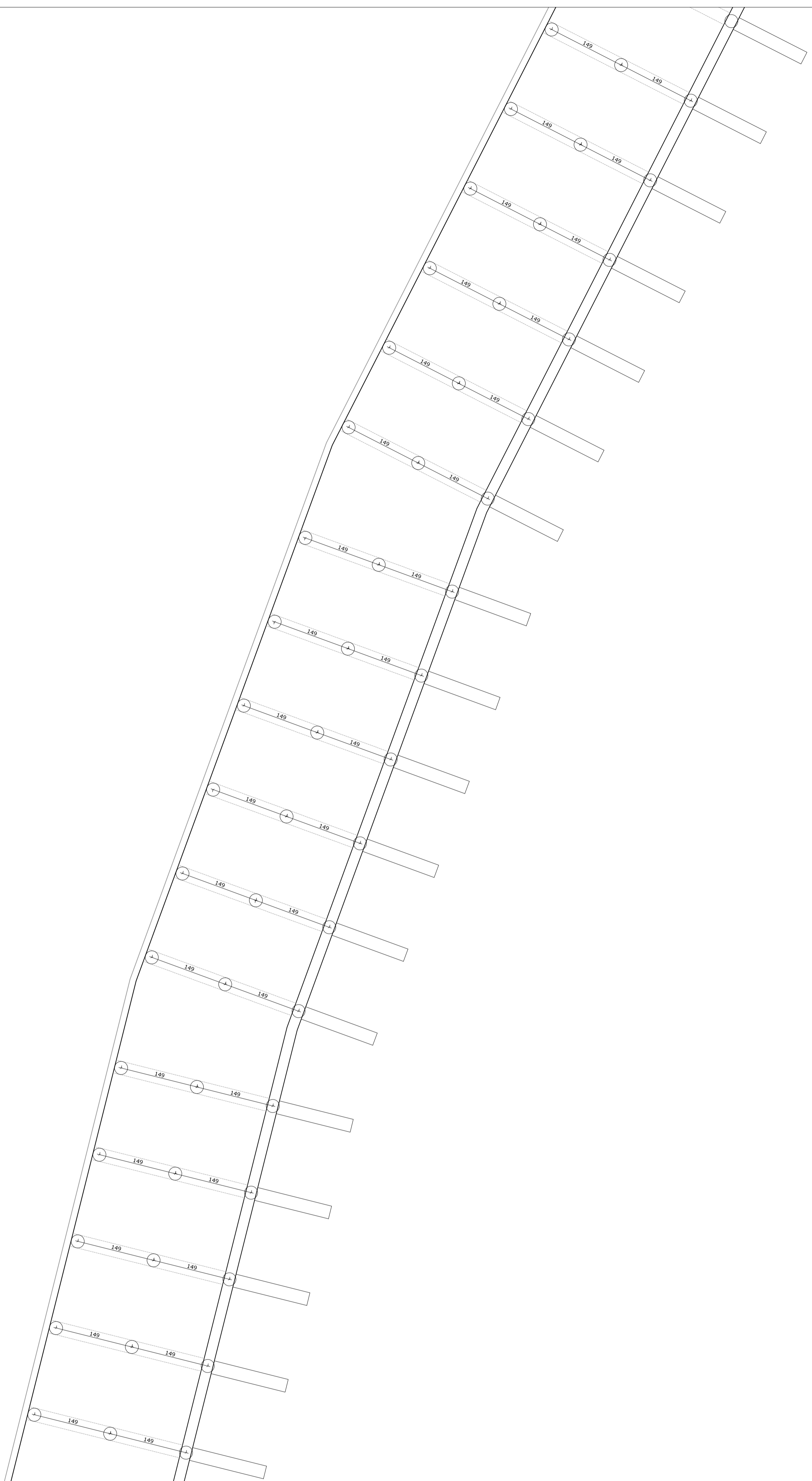

Detalhe 03  
Escala: ..... 1/50

FOLHA	ASSUNTO	FOLHA	ASSUNTO
01/06	Planta Bacia e Detalhes Estruturais		
02/06	Detalhe 01		
03/06	Detalhe 02		
04/06	Detalhe 03		
05/06	Detalhe 04		
06/06	Detalhe 05		

OS DESENHOS E MATERIAS QUE CONSTAM DESTA PLANTA, CONSTITUEM TRABALHOS ORIGINAIS DO ENGENHEIRO/PROFESSOR. ESTES TRABALHOS NAO PODEM SER PUBLICADOS OU UTILIZADOS SEM O CONSENTIMENTO POR ESCRITO DO PROJETISTA.



ASSOCIAÇÃO DE MUNICÍPIOS DA REGIÃO DE LAGUNA

PREFEITURA MUNICIPAL DE LAGUNA

Rua Rio Branco, 67, Vila Moema, Tubarão, SC  
Fone: 48 3626 5711 - CEP: 88.705-160  
www.amural.org.br

Rua Voluntário Capes, 155, Centro, Laguna, SC  
Fone: 48 3644 0334 - CEP: 88.790-000  
www.laguna.sc.gov.br

Autor do Projeto:  
Assinado de forma eletrônica em 20/03/2020 às 10:09:34.433007  
CÁDASTRO DE SOUZA  
SOUZA017571749  
40  
Adm: 3030.0405

Assinatura:  
Assinado de forma eletrônica em 20/03/2020 às 10:09:34.433007  
CÁDASTRO DE SOUZA  
SOUZA017571749  
40  
Adm: 3030.0405

Nome do Projeto: INFRAESTRUTURA TURÍSTICA NA ORLA DA PRAIA DO RIO NO MUNICÍPIO DE LAGUNA/SC

Projeto: ESTRUTURAL

Criador: Engº Cláudio Guilherme Cardoso da Faria	Área do Projeto Nº:	Final
Data: Março de 2020	Área do Projeto:	Referência
Endereço da Obra: Rua Luís Severino Duarte, Bairro Mãe Deus, Laguna, SC.	Solicitação Nº: 2020.42316	Indicação
	Revisão: 02	ESTR. 04/06

04

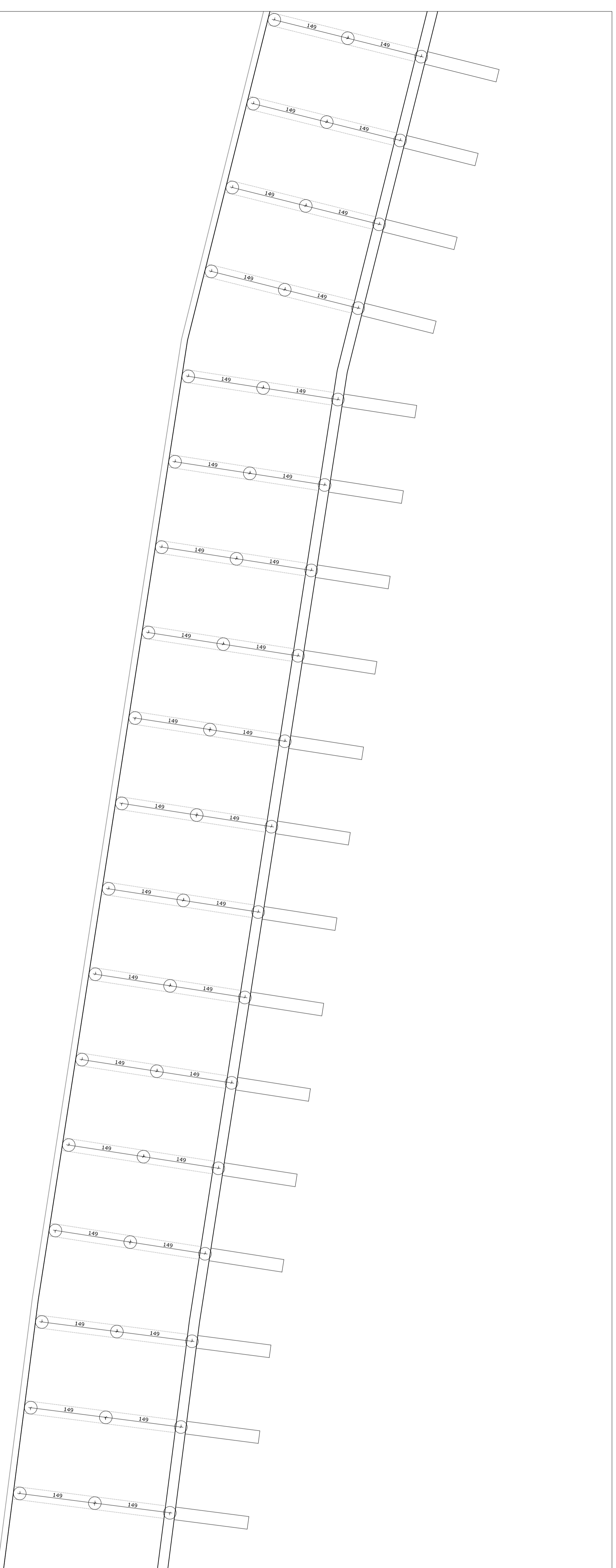

**Detalhe 04**

Escala:..... 1/50

FOLHA	ASSUNTO	FOLHA	ASSUNTO
01/06	Planta Balsa e Detalhes Estruturais		
02/06	Detalhe 01		
03/06	Detalhe 02		
04/06	Detalhe 03		
05/06	Detalhe 04		
06/06	Detalhe 05		

OS DESENHOS E MATERIAS QUE CONSTAM DESTA PLANTA, CONSTITUEM TRABALHOS ORIGINAIS DO ENGENHEIROPROFISITSTA. ESTES TRABALHOS NAO PODEM SER DUPLICADOS OU UTILIZADOS SEM O CONSENTIMENTO POR ESCRITO DO PROJETISTA.

**50 ANOS**  
**AMUREL**  
1970-2020

ESTADO DE SANTA CATARINA  
MUNICIPIO DE LAGUNA

**ASSOCIAÇÃO DE MUNICÍPIOS DA REGIÃO DE LAGUNA**

Rua Rio Branco, 67, Vila Moema, Tubarão, SC  
Fone: 48 3626 5711 - CEP: 88.705-160  
www.amural.org.br

**PREFEITURA MUNICIPAL DE LAGUNA**

Rua Voluntário Capes, 155, Centro, Laguna, SC  
Fone: 48 3644 0334 - CEP: 88.790-000  
www.laguna.sc.gov.br

**Autor do Projeto:** Assinado de forma eletrônica por **AMUREL** em 11/03/2020 10:59:46.0700  
CARRASCO DE SOUZA  
40  
1099946-0700

**Assinatura:**

**Nome do Projeto:** Infraestrutura Turística na Orla da Praia do Rio no Município de Laguna/SC

**Projeto:** **ESTRUTURAL**

**Criador:** Engº Otil Guilherme Cardoso da Faria  
**Data:** Março de 2020

**Endereço da Obra:** Rua Luis Severino Duarte, Bairro Mirim Grande, Laguna, SC.

**Arquivo do Projeto Nº:** \_\_\_\_\_  
**Área do Projeto:** \_\_\_\_\_  
**Solicitação Nº:** \_\_\_\_\_  
**Revisão:** 02

**Final:** \_\_\_\_\_  
**Referência:** \_\_\_\_\_

**2020 42316**

**INDICADA** ESTR. 05/06

**05**

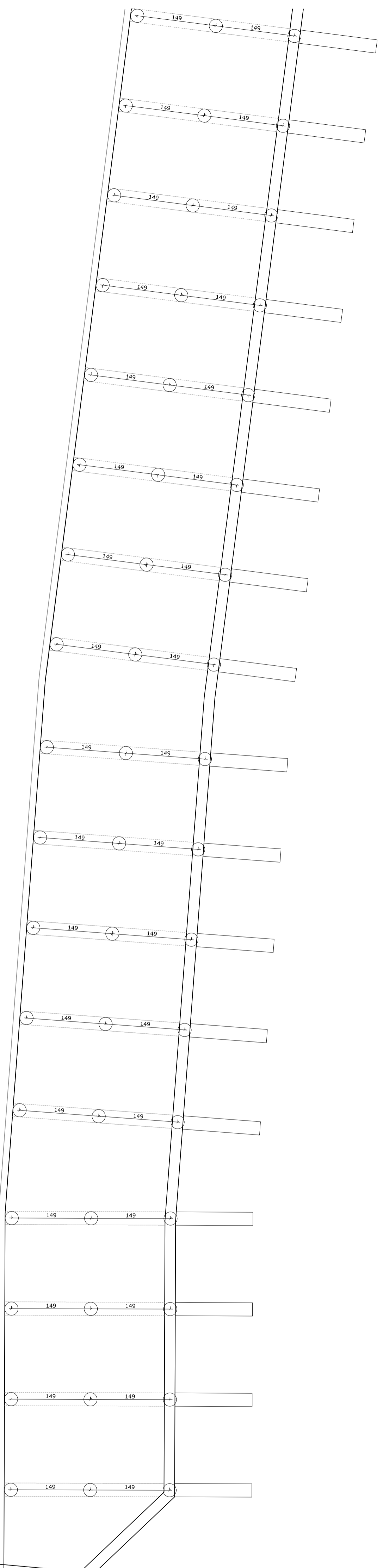

**Detalhe 05**  
Escala:..... 1/50

FOLHA	ASSUNTO	FOLHA	ASSUNTO
01/06	Planta Bacia e Detalhes Estruturais		
02/06	Detalhe 01		
03/06	Detalhe 02		
04/06	Detalhe 03		
05/06	Detalhe 04		
06/06	Detalhe 05		

OS DESENHOS E MATERIAS QUE CONSTAM DESTA PLANTA, CONSTITUEM TRABALHOS ORIGINAIS DO ENGENHEIRO/ARQUITETO. ESTES TRABALHOS NAO PODEM SER DUPLICADOS OU UTILIZADOS SEM O CONSENTIMENTO POR ESCRITO DO PROJETISTA.



**AMUREL**  
50 ANOS  
1970-2020



ESTADO DE SANTA CATARINA  
MUNICIPIO DE LAGUNA

**ASSOCIAÇÃO DE MUNICÍPIOS DA REGIÃO DE LAGUNA**  
Rua Rio Branco, 67, Vila Moema, Tubarão, SC  
Fone: 48 3626 5711 - CEP: 88.705-160  
www.amural.org.br

**PREFEITURA MUNICIPAL DE LAGUNA**  
Rua Voluntário Capes, 155, Centro, Laguna, SC  
Fone: 48 3644 0334 - CEP: 88.790-000  
www.laguna.sc.gov.br

Autor do Projeto: **Assimato de Ferraz**  
Arquiteto  
RUA VOLUNTÁRIO CAPEDES, 155 - CENTRO - LAGUNA - SC  
CAMPUS DE SOUZAS  
SOUZA/01757174  
940  
Fone: 3239.0825  
Ddd: 51  
Cep: 73039

Assinatura:   
Assimato de Ferraz  
Arquiteto  
RUA VOLUNTÁRIO CAPEDES, 155 - CENTRO - LAGUNA - SC  
CAMPUS DE SOUZAS  
SOUZA/01757174  
940  
Fone: 3239.0825  
Ddd: 51  
Cep: 73039

Nome do Projeto: **INFRAESTRUTURA TURÍSTICA NA ORLA DA PRAIA DO RIO NO MUNICÍPIO DE LAGUNA/SC**

Projeto: **ESTRUTURAL**

Cr-Autor: **Engº Otil Guilherme Cardoso da Farias**  
CRIBR/SC nº 153.837/10

Data: **Março de 2020**

Endereço da Obra: **Rua Luis Severino Duarte, Bairro Novo Centro, Laguna, SC.**

Solicitação Nº: **2020 42316**

Revisão: **02**

Escala: **INDICADA**

Referência: **ESTR. 06/06**

06