

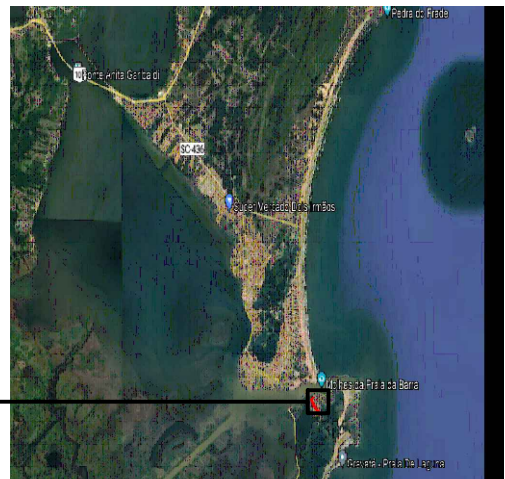

ESCALA: 1:4000



		<b>PREFEITURA MUNICIPAL DE LAGUNA</b> Secretaria de Planejamento Urbano - SEPLAN - Gestão 2021/2024	
Projeto:		PAVIMENTAÇÃO RUA JOSÉ JOAQUIM MARTINS, RUA ELEONILDES MALAQUIAS VALÉRIO E RUA MANOEL ZEFERINO CASTRO	
Local da Obra:		Ponta da Barra, Laguna - SC	
Descrição da Prancha:		<b>IMPLANTAÇÃO E LOCALIZAÇÃO</b>	
Responsável Técnico:	Secretário:	Data:	
EDUARDO BONN DA SILVA:10024503908 <small>Assinada de forma digital por EDUARDO BONN DA SILVA:10024503908          Data: 2023.04.24 14:07:00 -0300</small>	Gabriela Belmiro Hermenegildo Secretária de Planejamento Urbano	MARÇO 2023	
Eduardo Bonn da Silva Engenheiro Civil		Escala:	
		INDICADA	
		Prancha:	
		<b>01   04</b>	

Assinado por 1 pessoa: GABRIELA BELMIRO HERMENEGILDO  
 Para verificar a validade das assinaturas, acesse <https://laguna.1doc.com.br/verificacao/2C9D-8E86-234D-6B68> e informe o código 2C9D-8E86-234D-6B68

