

| QUADRO DE ABERTURAS | | |
|---------------------|--------------|-------------------------|
| TIPO | DIMENSÕES | COMENTÁRIOS |
| J1 | 150 X 90 cm | Correr - 2 folhas |
| P1 | 220 X 100 cm | Porta de Giro - Madeira |

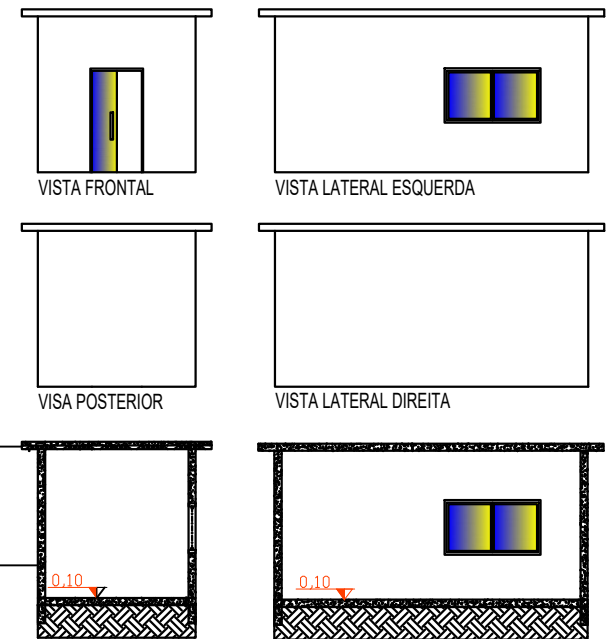

5 PLANTAS DA EDIFICAÇÃO EM ALVENARIA
Esc. 1:150

4 PLANTA BAIXA
Esc. 1:150

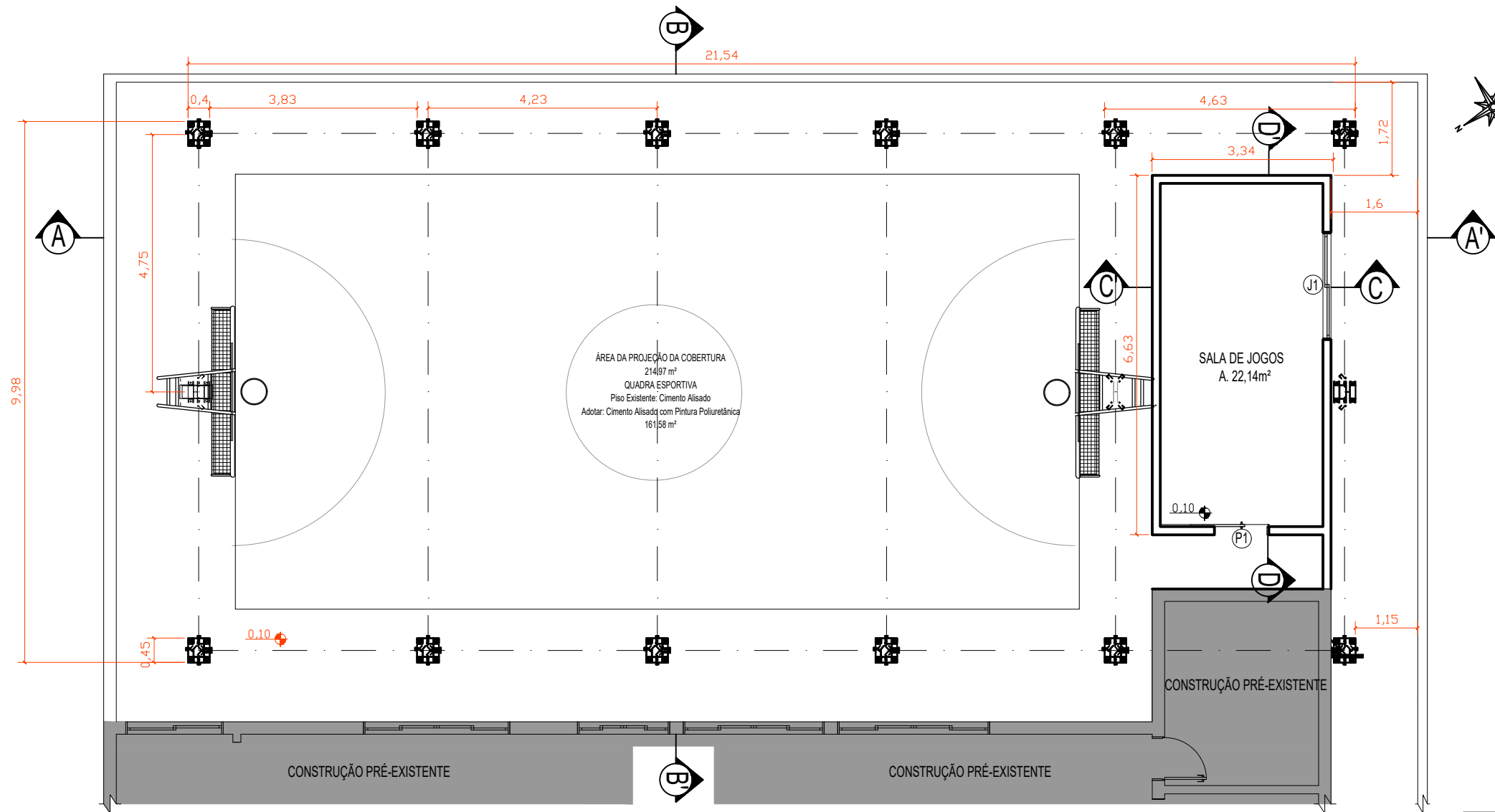
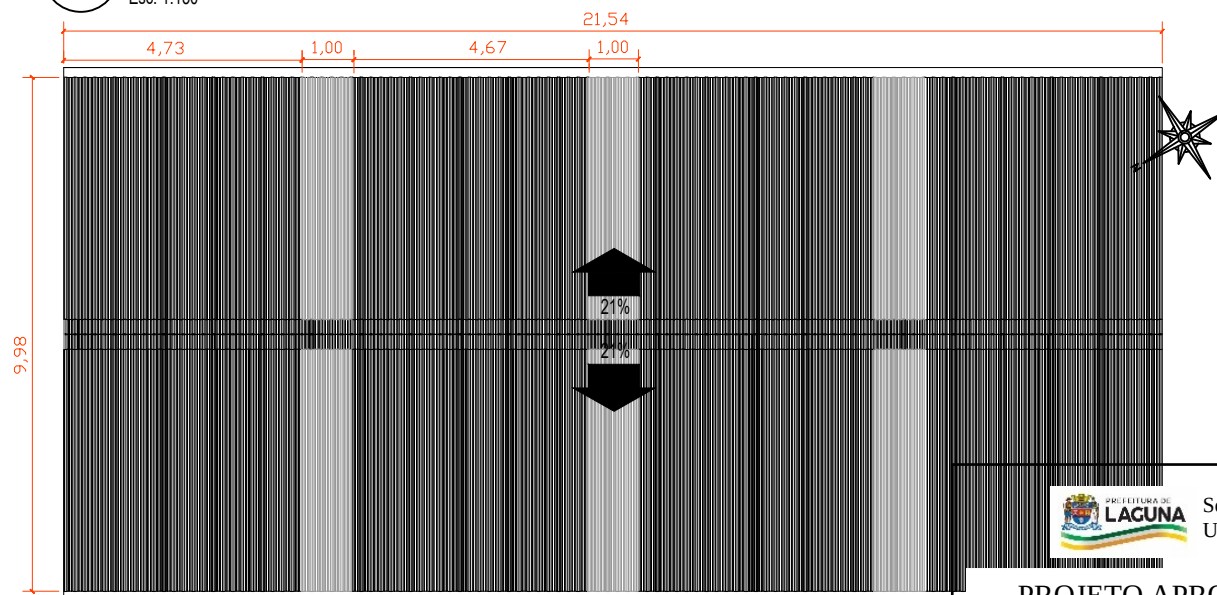

6 PLANTA DE COBERTURA
Esc. 1:100

PROJETO APROVADO Nº 5169/2023



PREFEITURA MUNICIPAL DE LAGUNA
Secretaria de Planejamento e Desenvolvimento
Econômico e Social
Gestão 2020/2024

Projeto:
PROJETO QUADRA COBERTA EBB CUSTÁDIO F. DE CORDOVA
RUA VER. JOSÉ TOMÉ M. DE SOUZA

Equipe Técnica:
Arquiteto:
João P. de O. Rodrigues
Estagiário:
Matheus May Garcia

Local e Endereço da
Edificação:

Passagem da Barra, Laguna/SC

Responsável Técnico:

João P. de Oliveira Rodrigues
Arquiteto

Secretário(a) de Planejamento

Prancha:

02/04

Descrição da Prancha:

PROJETO QUADRA COBERTA

Data:

2022/03