

SOBRE A REVITALIZAÇÃO

É um espaço público localizado em um ponto privilegiado, no coração do bairro de Cabeçuda, município de Laguna - SC. A praça do bairro é um local de interação e criação de vínculos, gerando maior qualidade de vida e integração. Desta forma, a revitalização, visa contribuir para a socialização dos moradores, estimulando a aproximação entre a população e o espaço público, além de adotar diretrizes de acessibilidade e proporcionar lazer as famílias. O programa contempla uma diversidade de atividades que inclui desde recreação, contemplação e descanso, área de jogos e pontos de encontro.

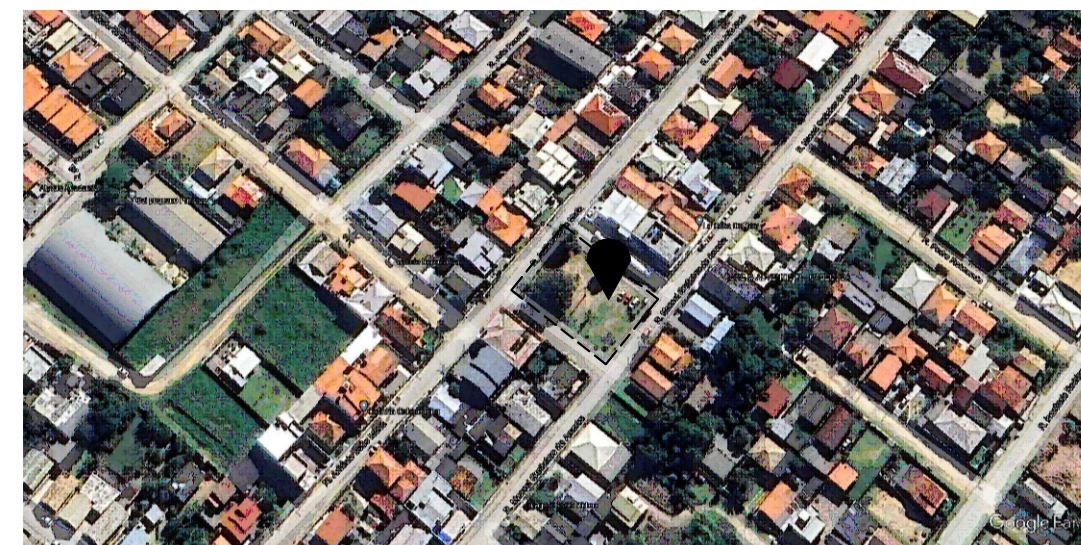

02 IMAGEM DE LOCALIZAÇÃO SEM ESCALA



IMAGEM 3D: BIANCA MEDEIROS





PREFEITURA DE LAGUNA

 Secretaria de Planejamento Urbano

PROJETO APROVADO

Documento assinado digitalmente

gov.br ALANNA URBANO

 Data: 14/02/2024 18:52:09-0300

 Verifique em <https://validar.iti.gov.br>

PREFEITURA MUNICIPAL DE LAGUNA Secretaria de Planejamento Urbano - GESTÃO 2021/2024			
REVITALIZAÇÃO DA PRAÇA HERCILIO ELIAS VIEIRA			Eq. Técnica: Eng. Civil Bianca Medeiros
Local:	Cabeçuda, Laguna/SC		01/08
Projeto Arquitetônico:	Alanna Urbano - CAU/SC 150593-9	Descrição da Prancha: LOCALIZAÇÃO	
Secretária:	Eng. Gabriela Belmiro	Data: FEVEREIRO 2024	
		Escala: INDICADA	

01 PLANTA DE LOCAÇÃO ESC 1/500

02

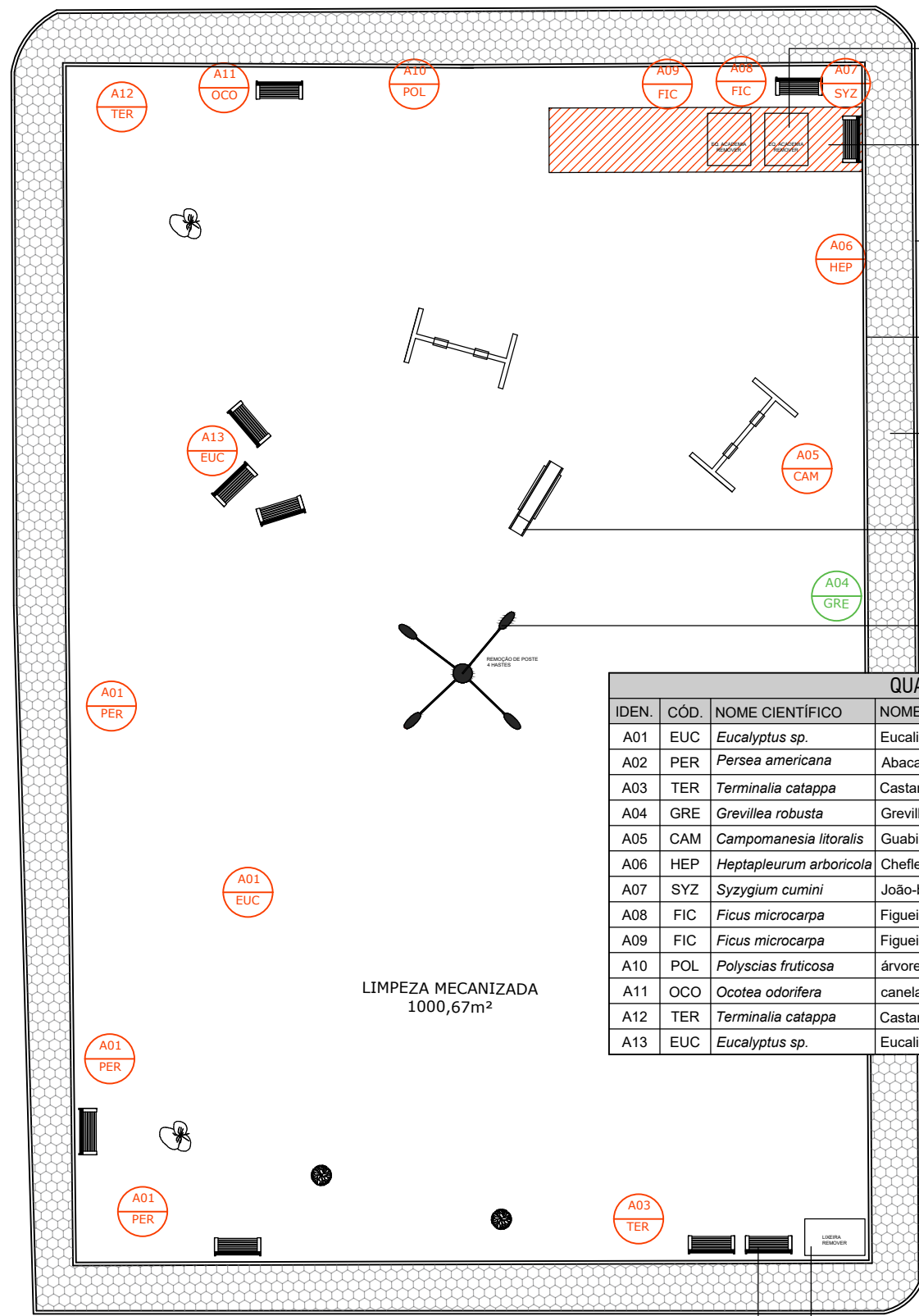

- REMOÇÃO EQ. ACADEMIA EXISTENTES - 02UN
- DEMOLIÇÃO DE CONTRAPISO EXISTENTE - a=21,00m² a=4,20m³
- REMOÇÃO GUIA EXTERNA EXISTENTE a=140,00m
- REMOÇÃO GUIA INTERNA EXISTENTE a=130,00m
- REMOÇÃO LAJOTA EXISTENTE a=205,00m²
- REMOÇÃO PARQUE INFANTIL EXISTENTE - 03UN
- REMOÇÃO POSTE CONCRETO* EXISTENTE - 01UN



FOTO 01: SITUAÇÃO ATUAL

QUADRO DE VEGETAÇÕES						
IDEN.	CÓD.	NOME CIENTÍFICO	NOME POPULAR	ORIGEM	SANIDADE	OBSERVAÇÃO
A01	EUC	<i>Eucalyptus sp.</i>	Eucalipto	Exótica	Morta	H=8,00M (DAP > 0,42 Ø)*
A02	PER	<i>Persea americana</i>	Abacate	Exótica	Saudável	H=1,40M (DAP > 0,04 Ø)
A03	TER	<i>Terminalia catappa</i>	Castanheira da praia	Exótica	Saudável	H=2,00M (DAP > 0,06 Ø)
A04	GRE	<i>Grevillea robusta</i>	Grevillea	Exótica	Saudável	Árvore Mantida
A05	CAM	<i>Campomanesia litoralis</i>	Guabiroba	Nativa	Saudável	H=0,90CM (DAP > 0,05 Ø)**
A06	HEP	<i>Heptapleurum arboricola</i>	Cheflera	Exótica	Saudável	H=3,00M (DAP > 0,28 Ø)
A07	SYZ	<i>Syzygium cumini</i>	João-bolão	Exótica	Saudável	H=12,00M (DAP > 1,77 Ø)*
A08	FIC	<i>Ficus microcarpa</i>	Figueira	Exótica	Saudável	H=2,10M (DAP > 0,26 Ø)
A09	FIC	<i>Ficus microcarpa</i>	Figueira	Exótica	Saudável	H=5,00M (DAP > 0,98 Ø)
A10	POL	<i>Polyscias fruticosa</i>	árvore da fortuna	Exótica	Saudável	H=3,00M (DAP > 0,05 Ø)
A11	OCO	<i>Ocotea odorifera</i>	canela sassafrás	Nativa	Saudável	H=2,20M (DAP > 0,05 Ø)**
A12	TER	<i>Terminalia catappa</i>	Castanheira da praia	Exótica	Saudável	H=4,10M (DAP > 0,13 Ø)
A13	EUC	<i>Eucalyptus sp.</i>	Eucalipto	Exótica	Saudável	H=15,00M (DAP > 2,33 Ø)*

Fonte: Descrição de Espécies - SEPAGRI
Biólogo: Rinaldo Oreano

- * REMOÇÃO EFETUADA PELO MUNICÍPIO COM AUXÍLIO DA DEFESA CIVIL.
- ** CADA 01UN ÁRVORE NATIVA REMOVIDA, COMPENSAR COM DOAÇÃO DE 10 MUDAS.



FOTO 02: SITUAÇÃO ATUAL

03 SITUAÇÃO ATUAL
ESC 1:200

01

- IDE COD ÁRVORE MANTIDA
- IDE COD ÁRVORE REMOVIDA

REMOÇÃO DE LIXEIRA EXISTENTE - 01UN

REMOÇÃO DE BANCOS EXISTENTES - 10UN

PREFEITURA MUNICIPAL DE LAGUNA
Secretaria de Planejamento Urbano - GESTÃO 2021/2024

REVITALIZAÇÃO DA PRAÇA HERCÍLIO ELIAS VIEIRA

Local: Cabeçuda, Laguna/SC	Eq. Técnica: Eng. Civil Bianca Medeiros
Projeto Arquitetônico: Alanna Urbano - CAU/SC 150593-9	Descrição da Prancha: REMOÇÕES E DEMOLIÇÕES
Secretária: Eng. Gabriela Belmiro	Data: FEVEREIRO 2024 Escala: INDICADA

02/08

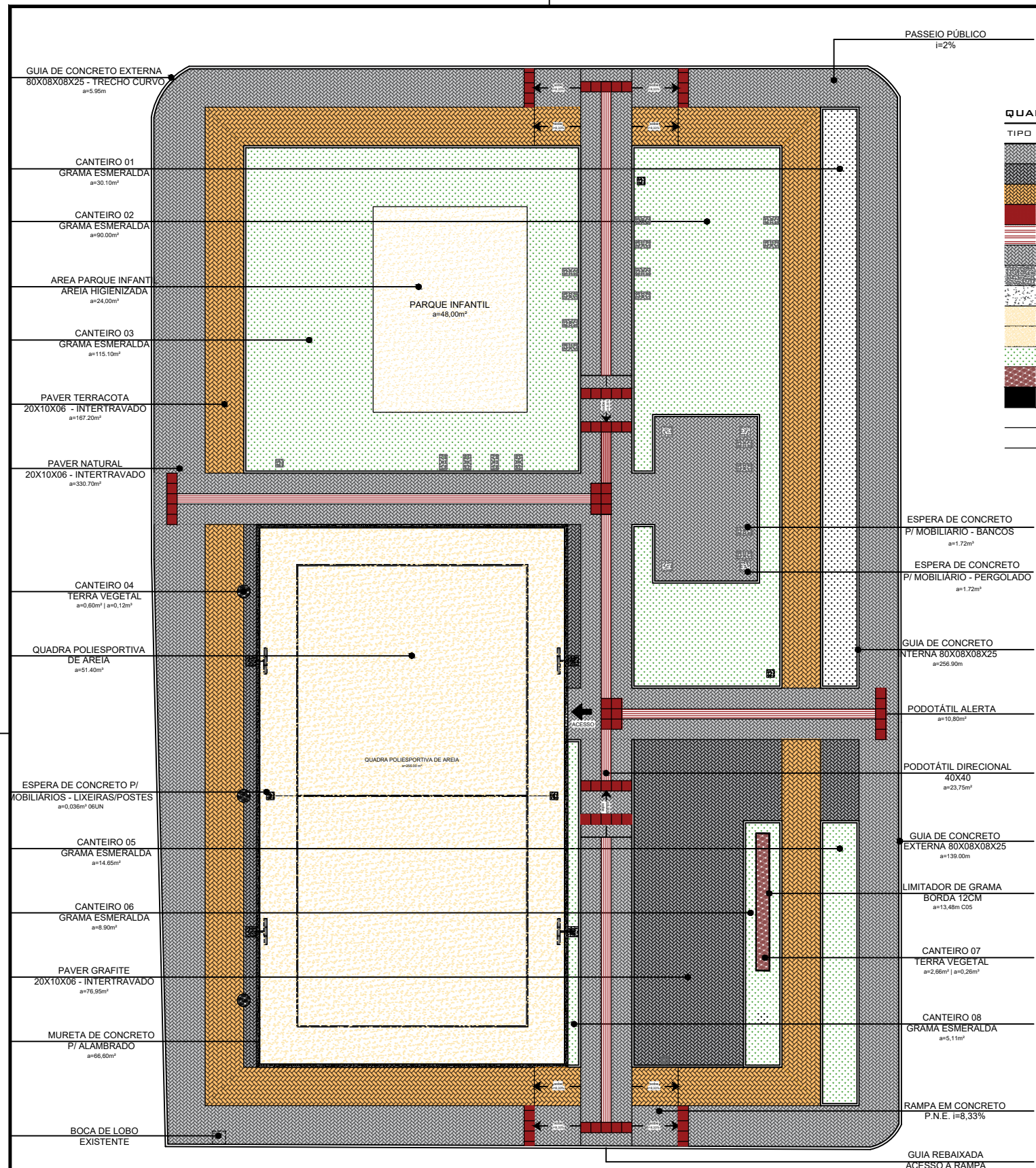

QUADRO DE ÁREAS

TIPO	LN	EXPECIFICAÇÃO
BLOCO DE CONCRETO INTERTRAVADO	330,70m²	20x10x06 COR: CINZA NATURAL
BLOCO DE CONCRETO INTERTRAVADO	76,95m²	20x10x06 COR: CINZA GRAFITE
BLOCO DE CONCRETO INTERTRAVADO	167,20m²	20x10x06 COR: TERRACOTA
PISO PODOTÁTIL - ALERTA	10,80m²	40X40X06 COR: VERMELHA - CONFORME NBR9050 E 16537
PISO PODOTÁTIL - DIRECIONAL	23,75m²	40X40X06 COR: VERMELHA - CONFORME NBR9050 E 16537
PISO EM CONCRETO - RAMPA	9,40m²	i=8,33% - CONFORME NBR9050
VIGA/MURETA EM CONCRETO	66,60m³	0,15X040CM - PERIMETRO 12,15X21,15
ESPERA EM CONCRETO	1,70m²	PARA MOBILIÁRIOS URBANOS, POSTE FUTEVOLEI E PERGOLADO
AREIA FINA HIGIENIZADA	51,40m³	AREIA PARA QUADRA DE FUTEVOLEI
AREIA FINA HIGIENIZADA	24,00m³	AREIA PARA PARQUE INFANTIL
GRAMA EM LEIVA	258,85m²	GRAMA ESMERALDA
TERRA VEGETAL	26,07m²	PARA CANTEIROS
LIMITADOR DE GRAMA	13,48m	CANTEIRO 05
GUIA DE CONCRETO - TRECHO RETO	395,90m	80X08X08X25 COR NATURAL - CONTORNO DA PRAÇA
GUIA DE CONCRETO - TRECHO CURVO	5,95m	80X08X08X25 COR NATURAL - CONTORNO DA PRAÇA

ÁREA TOTAL DA PRAÇA: 1220,92m²

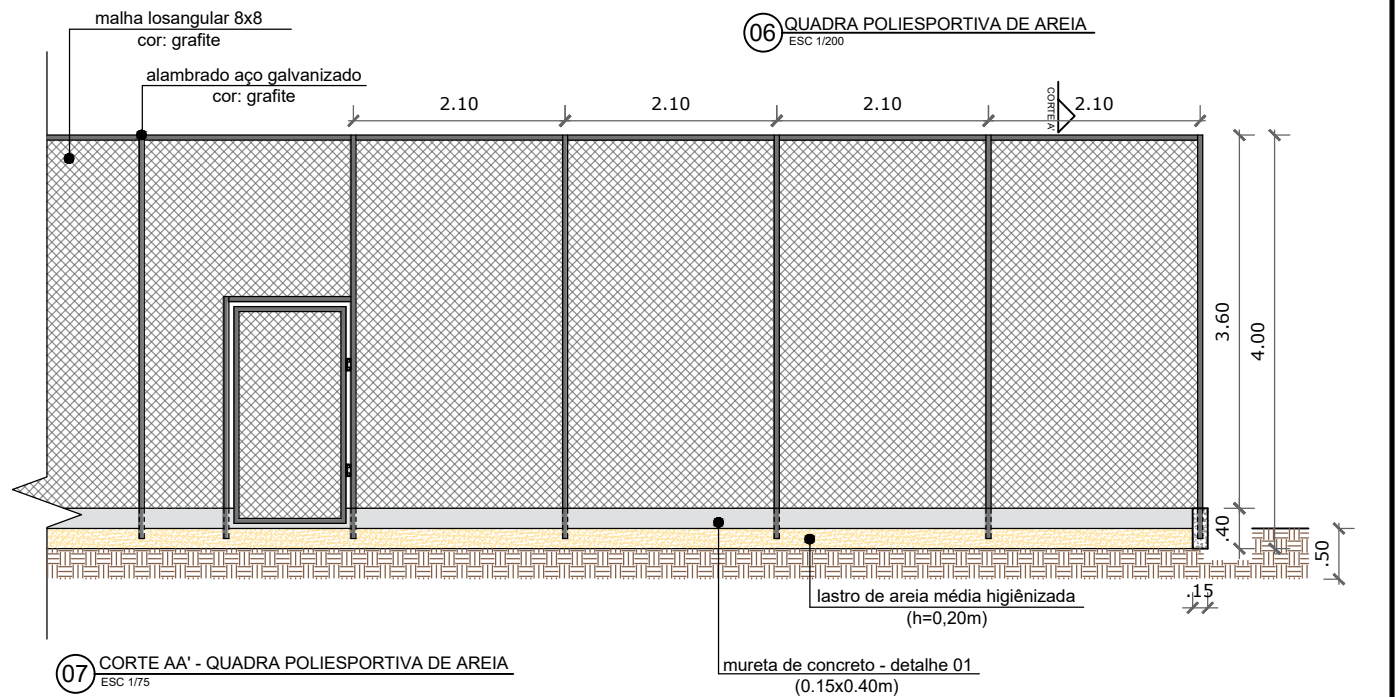
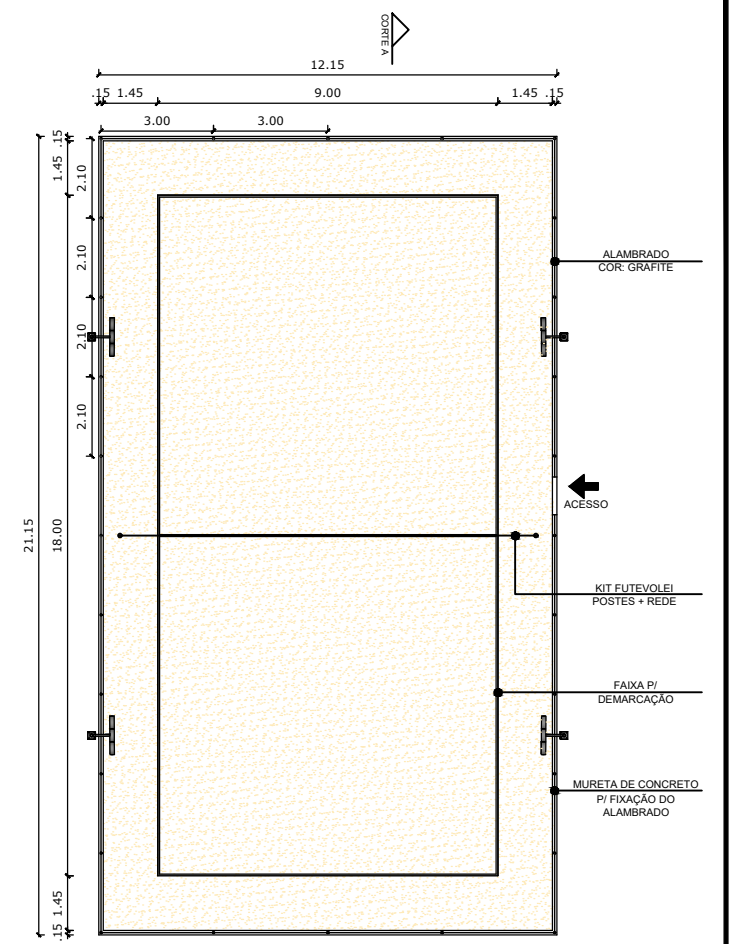

05 PLANTA DE PISOS
ESC 1/200

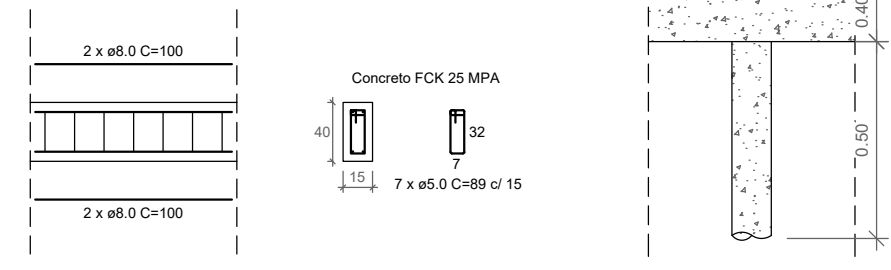

DET 01 MURETA DE CONCRETO (15X40 CM) E ESTACA DE CONCRETO (Ø20)
SEM ESCALA

PREFEITURA MUNICIPAL DE LAGUNA
Secretaria de Planejamento Urbano - GESTÃO 2021/2024

REVITALIZAÇÃO DA PRAÇA HERCILIO ELIAS VIEIRA

Local: Cabeçuda, Laguna/SC

Projeto Arquitetônico: Alanna Urbano - CAU/SC 150593-9

Secretária: Eng. Gabriela Belmiro

Descrição da Prancha: PLANTA DE PISOS

Data: FEVEREIRO 2024

Escala: INDICADA

Eq. Técnica: Eng. Civil Bianca Medeiros

Prancha: **04/08**

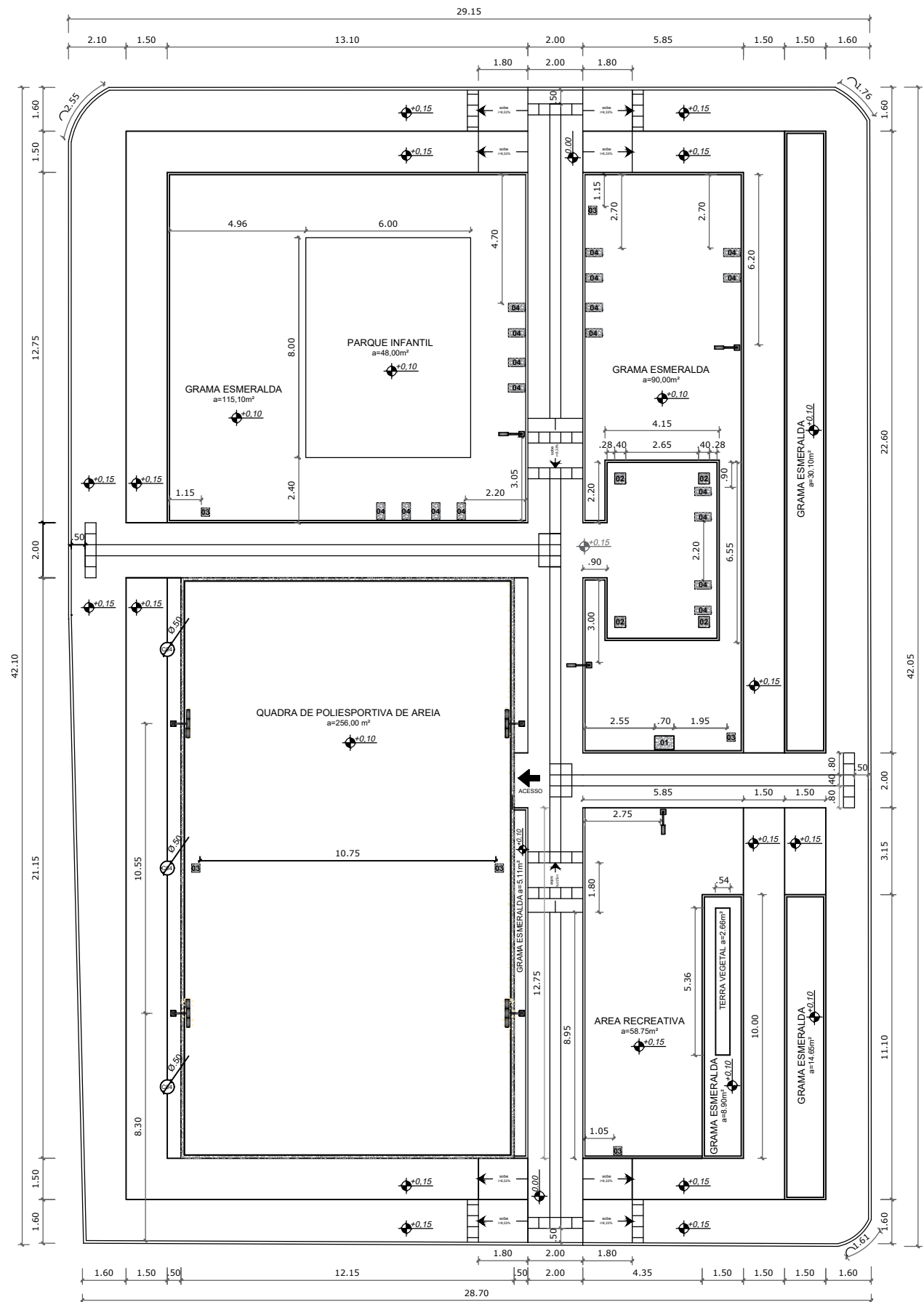

08 PLANTA DE COTAS
ESC 1/200

ESPERAS DE CONCRETO			
COD	TIPO	UN	EXPECIFICAÇÃO
01	PLACA INAUGURAÇÃO DA OBRA	01	0,50 X 0,70 X 1,10
02	PERGOLADO	04	0,40 X 0,30 X 0,40
03	LIXEIRAS E POSTES P/ REDE DE VOLEI	06	0,30 X 0,30 X 0,40
04	BANCOS COM E SEM ENCOSTOS	18	0,60 X 0,30 X 0,40



IMAGEM 3D: BIANCA MEDEIROS



IMAGEM 3D: BIANCA MEDEIROS

PREFEITURA MUNICIPAL DE LAGUNA
Secretaria de Planejamento Urbano - GESTÃO 2021/2024

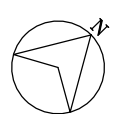

REVITALIZAÇÃO DA PRAÇA HERCILIO ELIAS VIEIRA		Eq. Técnica: Eng. Civil Bianca Medeiros	
Local:	Cabeçuda, Laguna/SC	Projeto Arquitetônico:	Alanna Urbano - CAU/SC 150593-9
Projeto Arquitetônico:	Alanna Urbano - CAU/SC 150593-9	Descrição da Prancha:	PLANTA DE COTAS
Secretária:	Eng. Gabriela Belmiro	Data:	FEVEREIRO 2024
		Escala:	INDICADA
			05/08

PERGOLADO

Projetado de forma a direcionar a circulação de pessoas, servindo como ponto de referência visual e criando um ambiente convidativo para a convivência social, além de um espaço de estar e contemplação com a inclusão de bancos e vegetação.

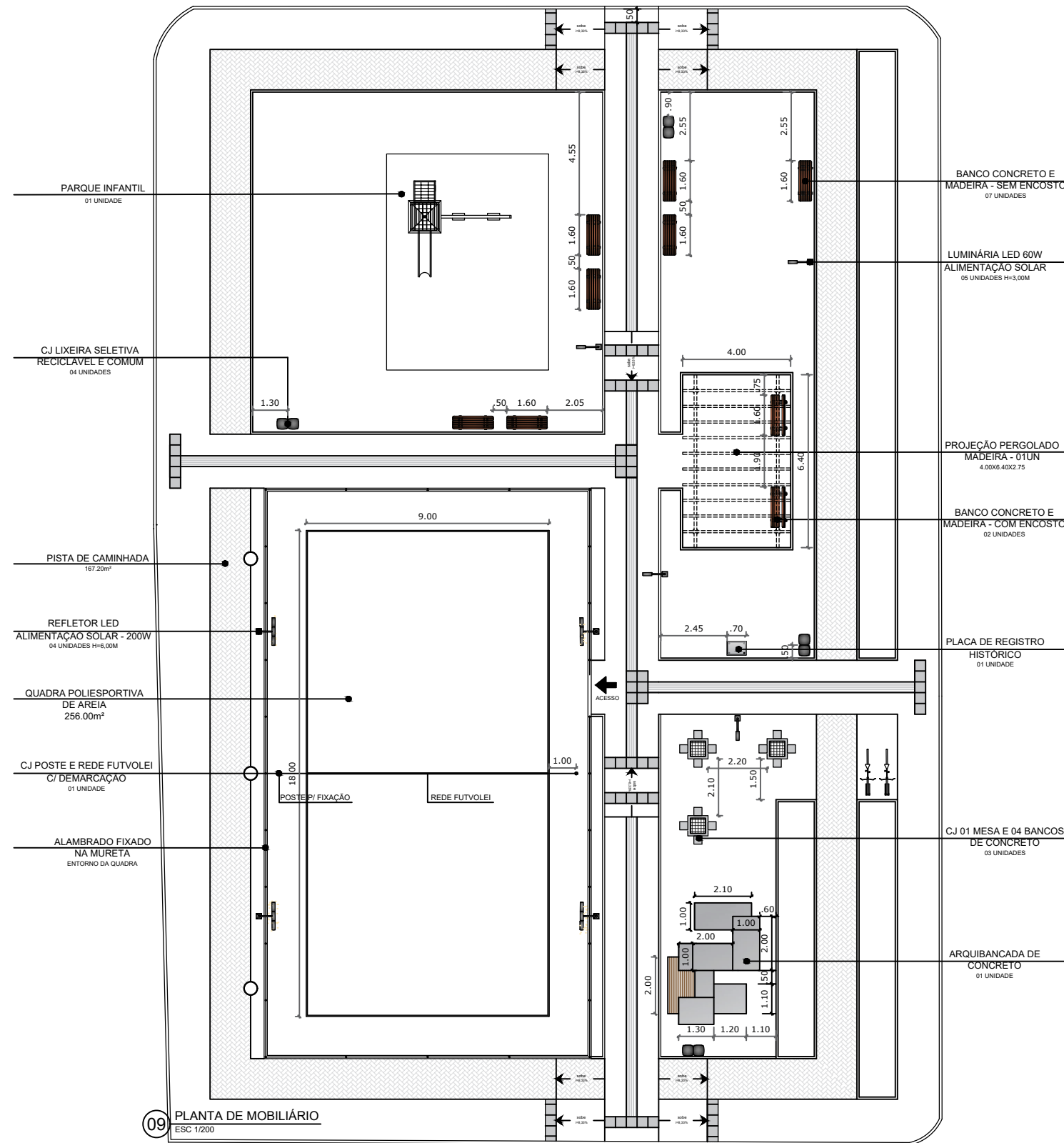

09 PLANTA DE MOBILIÁRIO
ESC 1/200



IMAGEM 3D: BIANCA MEDEIROS

PREFEITURA MUNICIPAL DE LAGUNA
Secretaria de Planejamento Urbano - GESTÃO 2021/2024

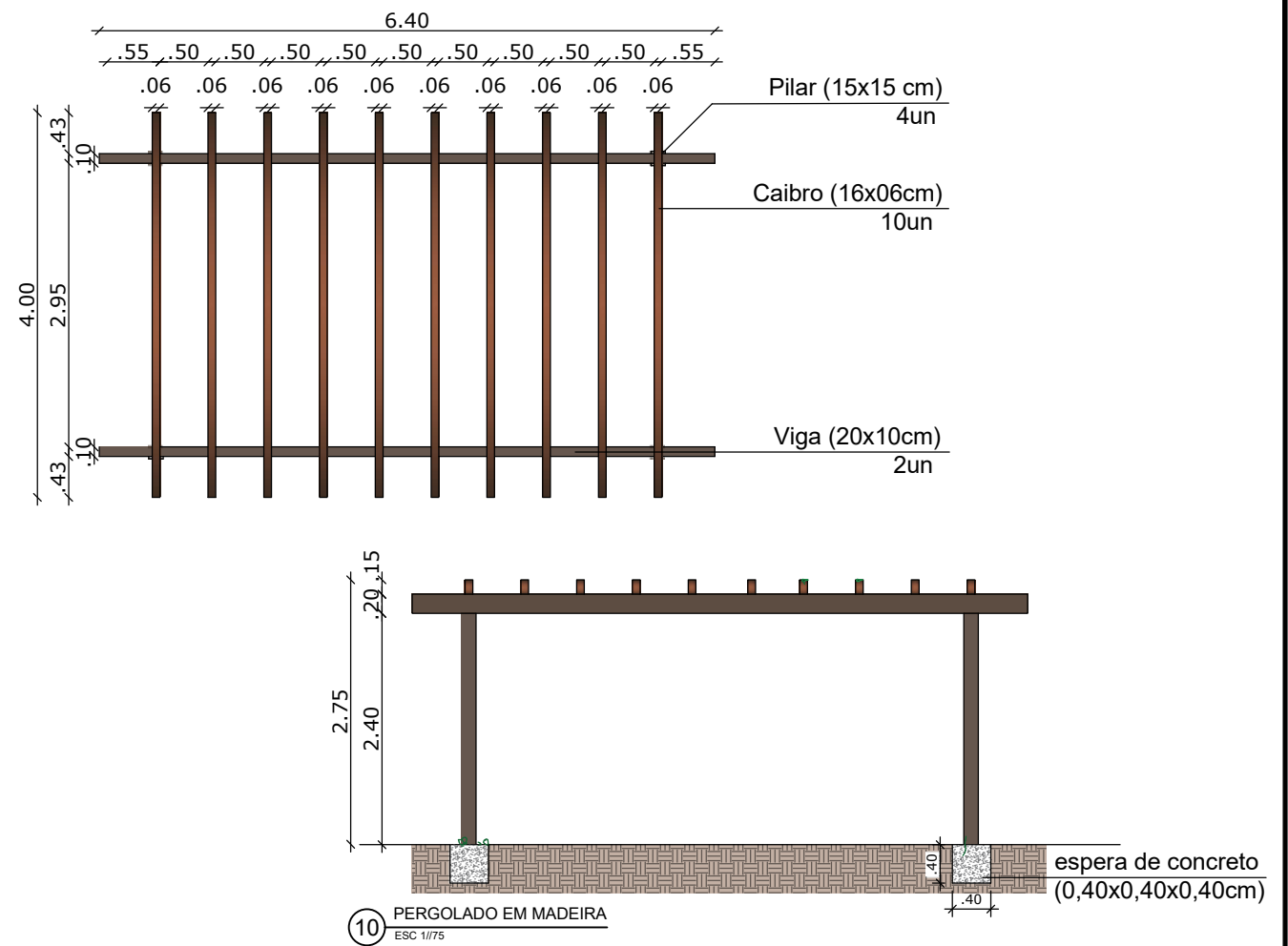
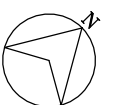

REVITALIZAÇÃO DA PRAÇA HERCILIO ELIAS VIEIRA

Eq. Técnica:
Eng. Civil Bianca Medeiros

Local:
Cabeçuda, Laguna/SC

Projeto Arquitetônico:
Alanna Urbano - CAU/SC 150593-9

Descrição da Prancha:
PLANTA MOBILIÁRIO E EQUIPAMENTOS

Prancha:
06/08

Secretária:
Eng. Gabriela Belmiro

Data:
FEVEREIRO 2024

Escala:
INDICADA

Mobiliário com alturas variadas podendo ser utilizado como arquibancada, estar, além de aguçar a imaginação das crianças.

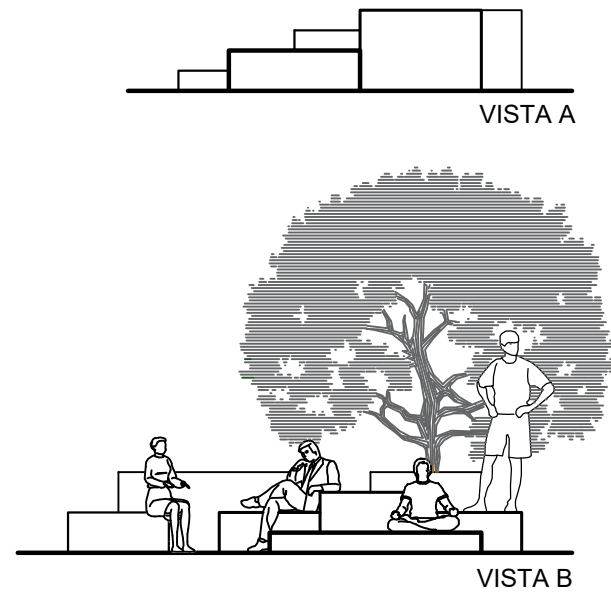
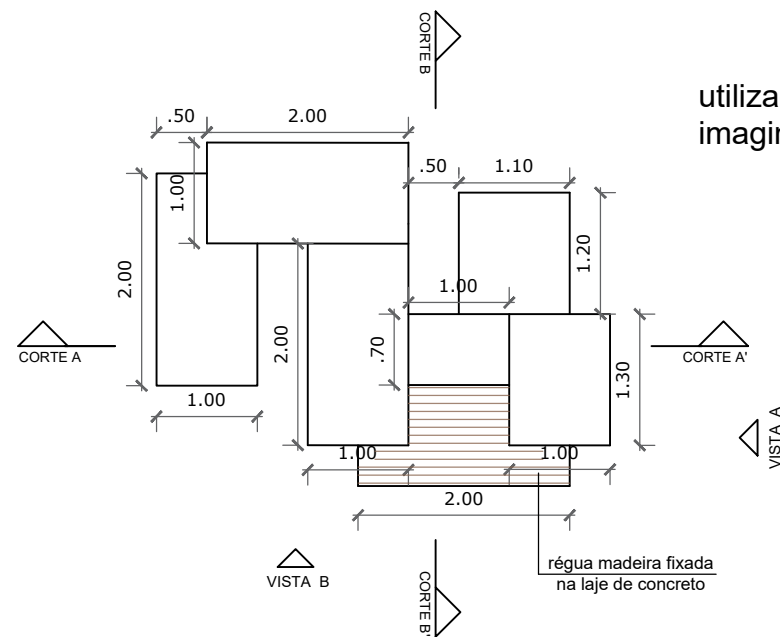

14 LIXEIRA DUPLA
ESC 1/50

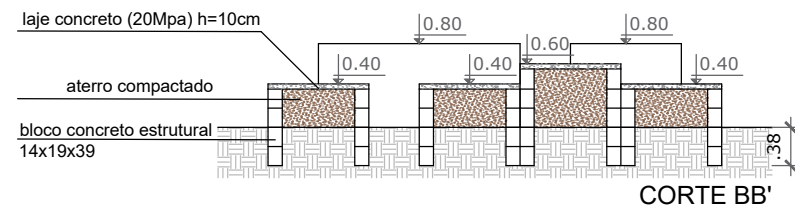
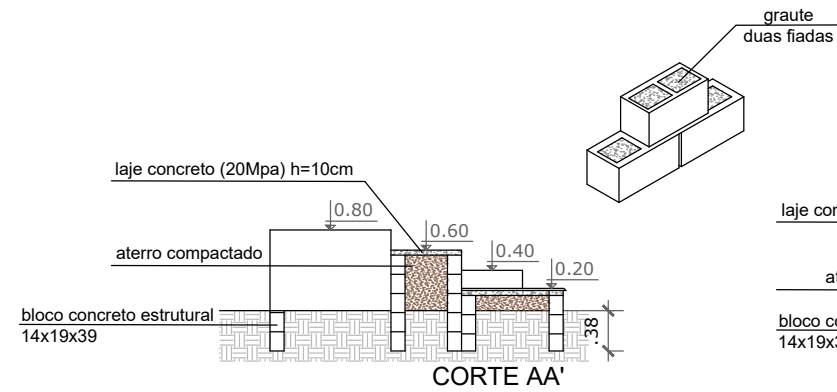
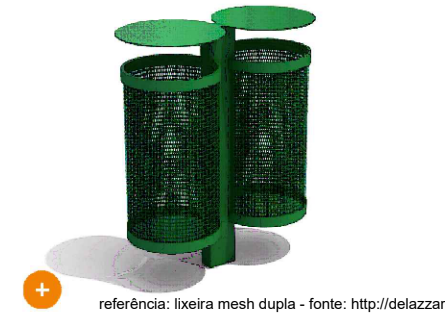
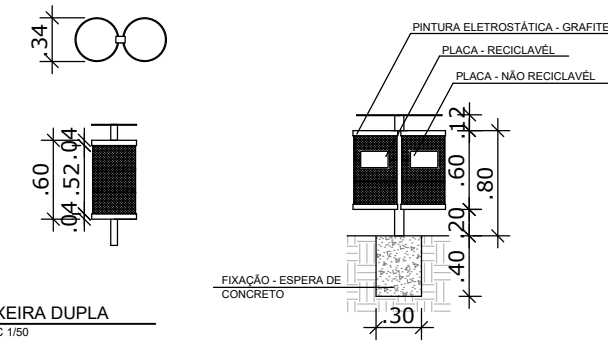

11 ARQUIBANCADA EM BLOCO DE CONCRETO
ESC 1/75



12 PARQUE INFANTIL
SEM ESCALA

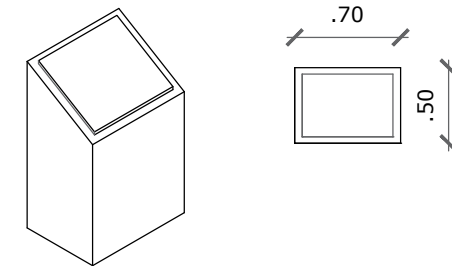
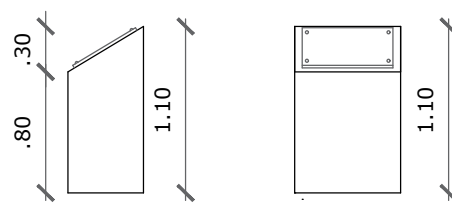

13 PLACA DE INAUGURAÇÃO
ESC 1/50

15 BANCO COM ENCOSTO
ESC 1/50

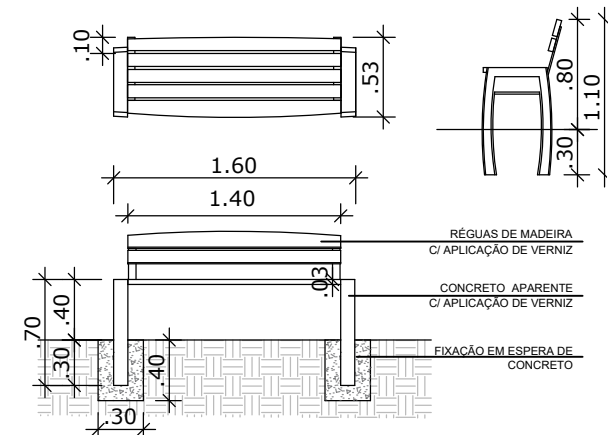

16 BANCO SEM ENCOSTO
ESC 1/50

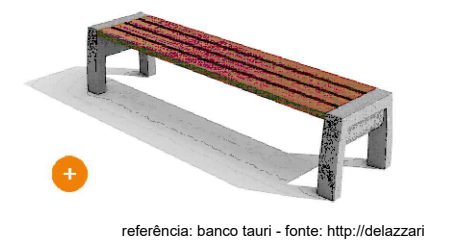
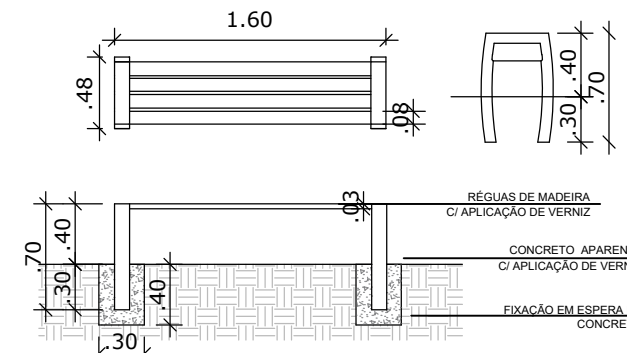

PREFEITURA MUNICIPAL DE LAGUNA
Secretaria de Planejamento Urbano - GESTÃO 2021/2024



REVITALIZAÇÃO DA PRAÇA HERCILIO ELIAS VIEIRA

Local: Cabeçuda, Laguna/SC

Eq. Técnica:
Eng. Civil Bianca Medeiros

Projeto Arquitetônico:
Alanna Urbano - CAU/SC 150593-9

Descrição da Prancha:
MOBILIÁRIO URBANO

Prancha:
07/08

Secretária:
Eng. Gabriela Belmiro

Data:
FEVEREIRO 2024

Escala:
INDICADA

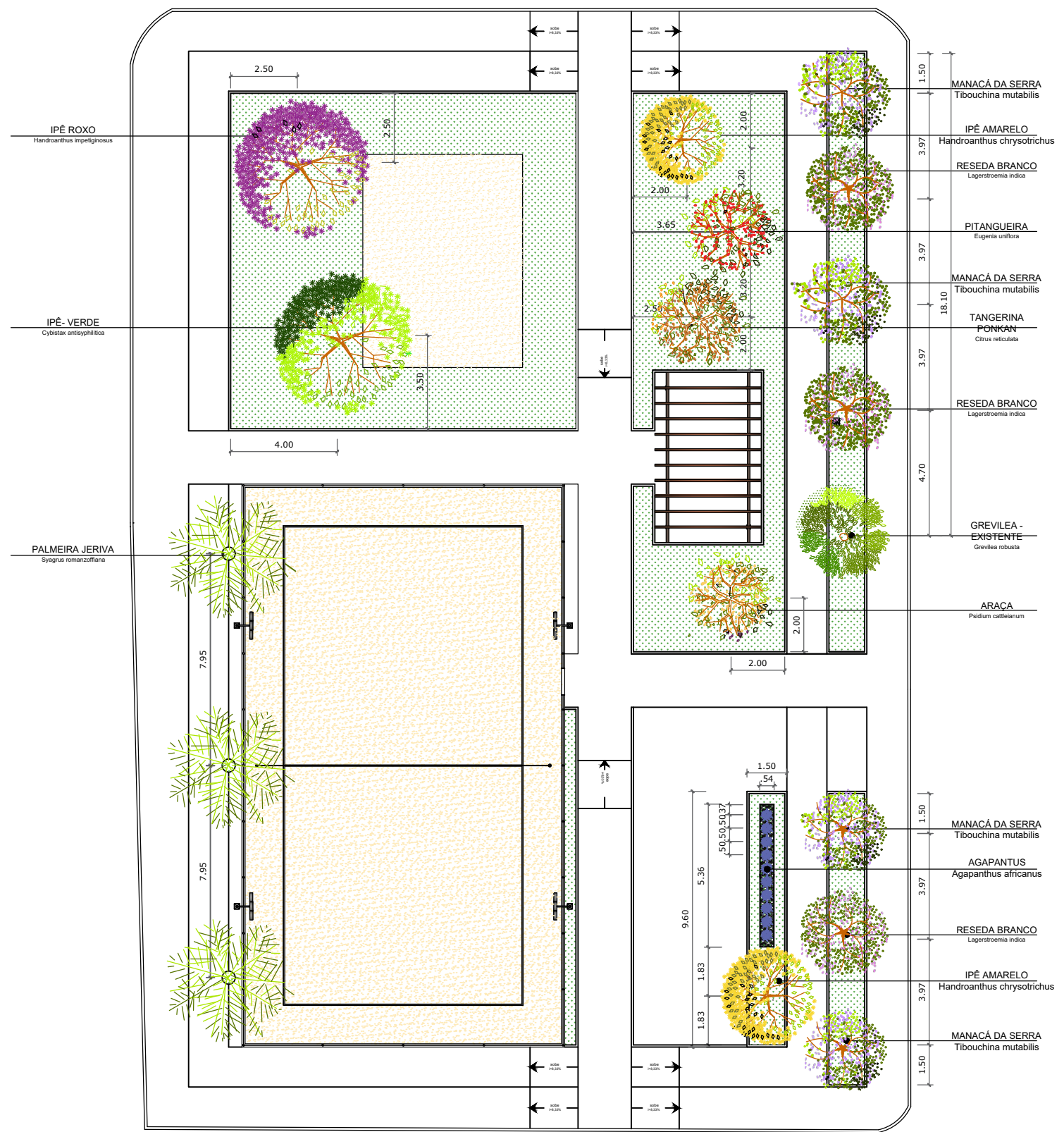

17 MAPA DE PLANTIO
ESC 1/200

CONVENÇÃO DE LEGENDA:
 03 Ipê amarelo
 2,0 6,0
 03 - quantidade
 Ipê amarelo - espécie
 2,0 - porte de plantio em m
 6,0 - distância de plantio em m

- 10 Agapantus
0,50 0,50
- 03 Quaresmeira Rosa
2m 3,97
- 04 Manacá da Serra
2m 3,97
- 06 Palmeira jativa
3m 7,95
- 01 Araça
2m cota na planta de plantio
- 01 Pitanga
2m cota na planta de plantio
- 01 Tangerina Pokan
2m cota na planta de plantio
- 02 Ipê Amarelo
2m cota na planta de plantio
- 01 Ipê Verde
2m cota na planta de plantio
- 01 Ipê Roxo
2m cota na planta de plantio

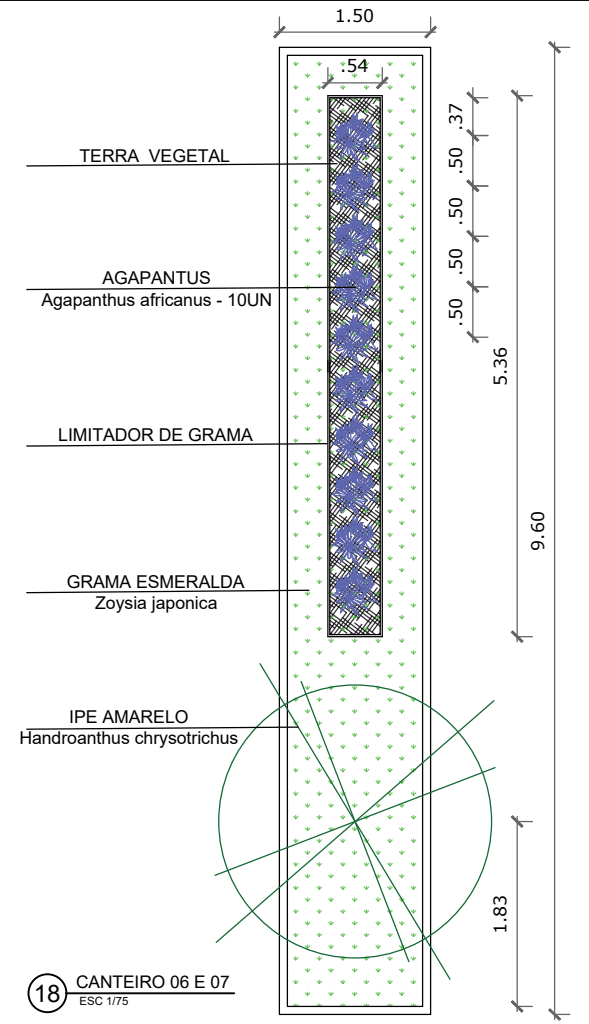

18 CANTEIRO 06 E 07
ESC 1/75



IMAGEM 3D: BIANCA MEDEIROS

PREFEITURA MUNICIPAL DE LAGUNA
 Secretaria de Planejamento Urbano - GESTÃO 2021/2024

REVITALIZAÇÃO DA PRAÇA HERCÍLIO ELIAS VIEIRA		Eq. Técnica: Eng. Civil Bianca Medeiros
Local: Cabeçuda, Laguna/SC		08/08
Projeto Arquitetônico: Alanna Urbano - CAU/SC 150593-9	Descrição da Prancha: MAPA DE PLANTIO	
Secretária: Eng. Gabriela Belmiro	Data: JANEIRO 2024	Escala: INDICADA