

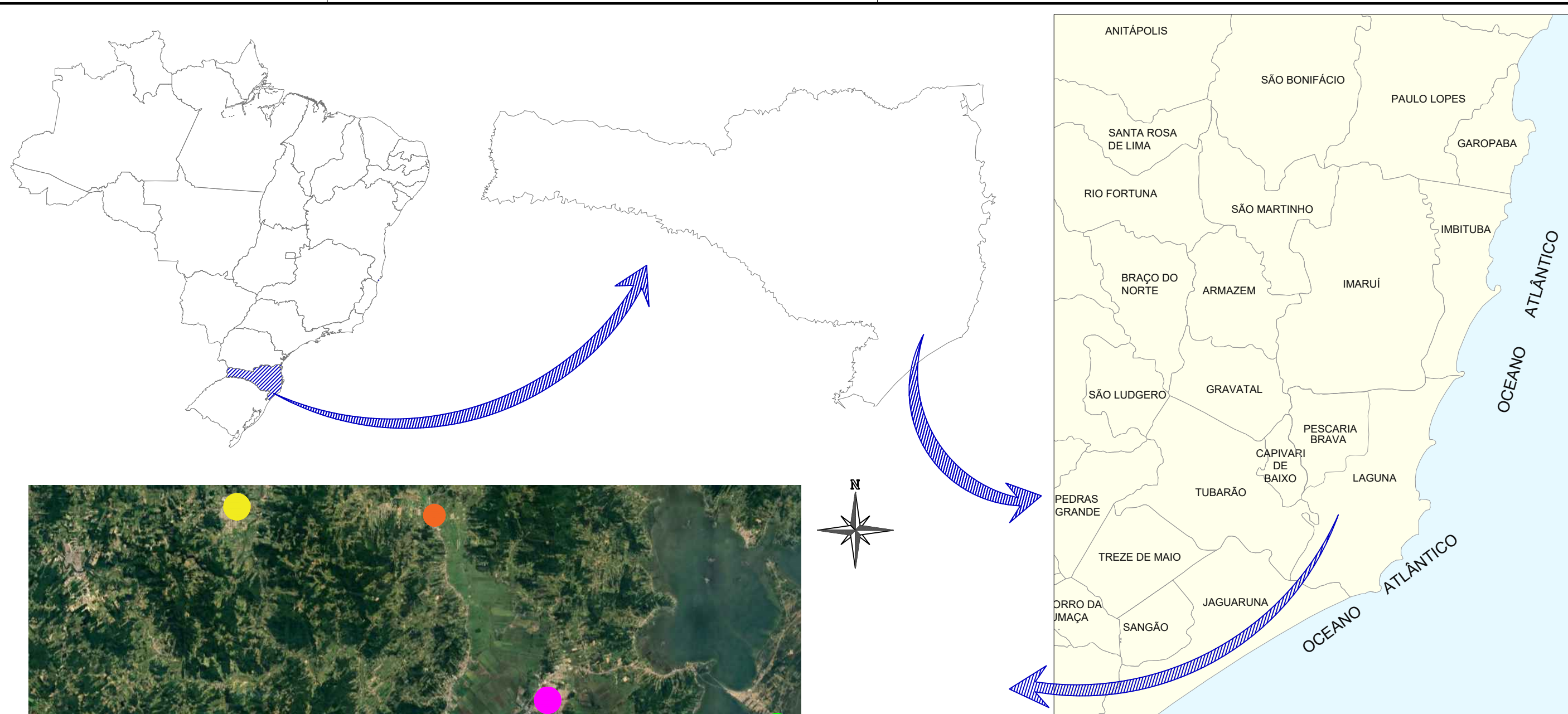

PROJETO EXECUTIVO DE ENGENHARIA
ESTRADA GERAL DA CIGANA - LAGUNA/SC

**LOCALIZAÇÃO E DISTÂNCIA
MÉDIA DE TRANSPORTE
ESTRADA GERAL DA CIGANA - LAGUNA/SC**



DIVISAS INTERMUNICIPAIS
SEM ESCALA
Fonte - Mapa Base: Governo do Estado de Santa Catarina
Edição Gráfica: AMUREL - Associação de Municípios da Região de Laguna

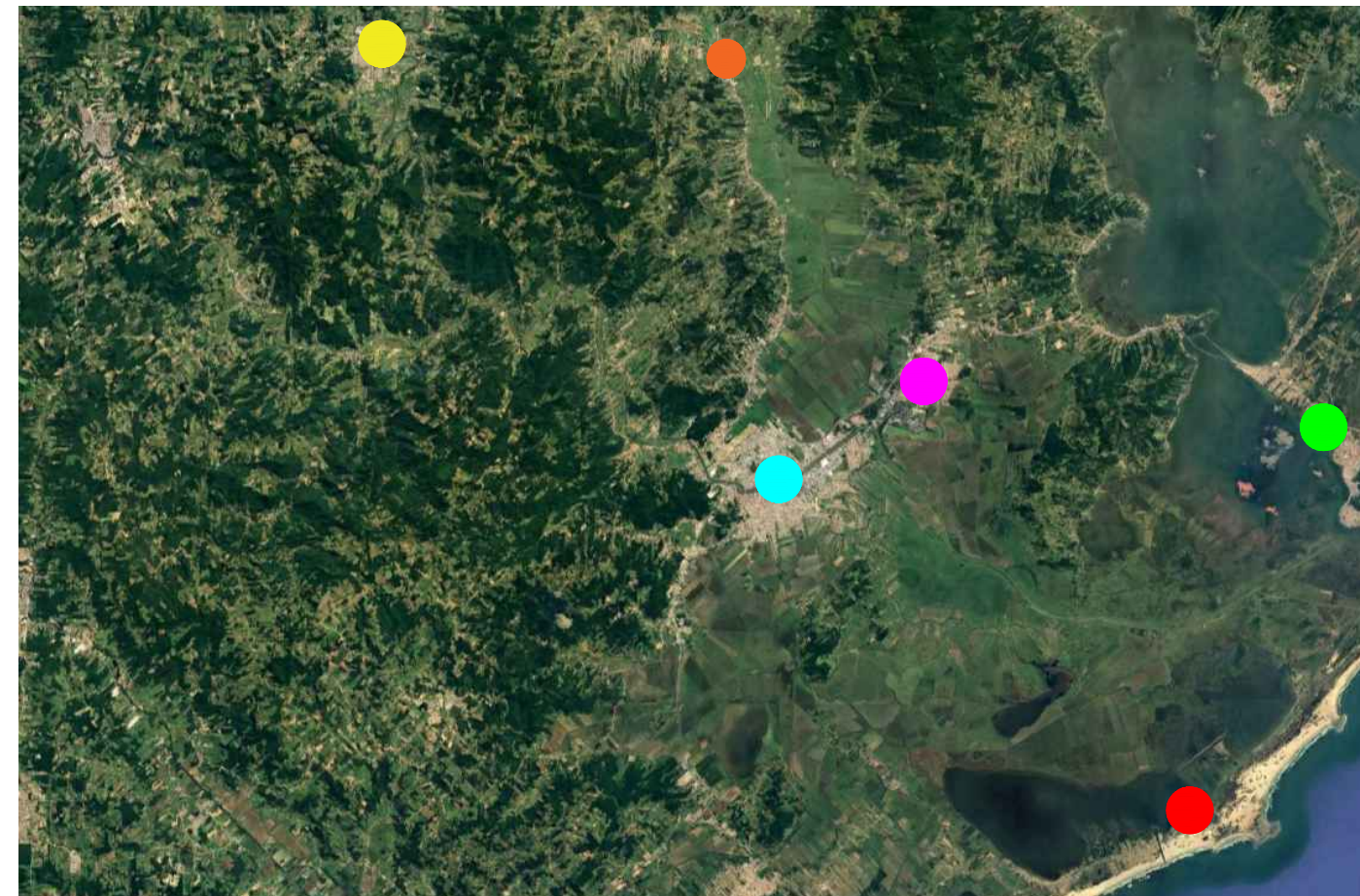

MAPA DE SITUAÇÃO

Edição Gráfica: AMUREL - Associação de Municípios da Região de Laguna
Fonte - Google Earth - 2017

- LEGENDA:**
- CAPIVARI DE BAIXO
 - GRAVATAL
 - LAGUNA
 - BRAÇO DO NORTE
 - TUBARÃO
 - LOCAL DA OBRA

Revisão nº	Descrição	Data
REVISÃO 01	11/2023 - Análise inicial - Pendências de Engenharia - CT914911/2021	20/11/2023

 <small>ASSOCIAÇÃO DE MUNICÍPIOS DA REGIÃO DE LAGUNA REGISTRO CREA/SC 118798-8 - SECTORAÇÃO CAU 3388-3</small>	<p>TÍTULO ASSOCIADO RESP. PROJETO</p> <p>PROJETO BÁSICO DE ENGENHARIA</p> <p>CONTEÚDO MAPA DE SITUAÇÃO E LOCALIZAÇÃO DISTÂNCIA MÉDIA DE TRANSP.</p> <p>ÁREA TOTAL A PAVIMENTAR = 1.011,31m² EXTENSÃO TOTAL = 160,00m</p> <p>ENDEREÇO DA OBRA ESTRADA GERAL CIGANA, LAGUNA/SC</p> <p>DESENHO CAMILLE AZEVEDO DE OLIVEIRA MICAELLA RODEN ALBERTON</p>	<p>MUNICÍPIO DE LAGUNA CNPJ/MF - 82.928.706/0001-82</p> <p>RENATO MENDONÇA TEIXEIRA Engenheiro Agrimensor - CREA/SC nº 090117-11</p> <p>NOME DO ARQUIVO PROJ_Estrada-Geral-Cigana_LAG</p> <p>ART Nº</p> <p>DATA NOVEMBRO/2023</p> <p>ESCALA INDICADA</p> <p>TICKET Nº 202358248</p> <p>FOLHA 01</p>



Google Earth

Image © 2023 Airbus

MAPA DE LOCALIZAÇÃO

Edição Gráfica: AMUREL - Associação de Municípios da Região de Laguna
 Fonte - Google Earth - 2017

COORDENADAS UTM:



 INÍCIO: 710.624.04 m E
 6.834.904.22 m S

 FINAL: 710.504.54 m E
 6.834.807.56 m S

LEGENDA:

 LOCAL DA OBRA: Estrada Geral da Cigana - Laguna/SC

Revisão nº	Descrição	Data
REVISÃO 01	11/2023 - Análise inicial - Pendências de Engenharia - CT914911/2021	20/11/2023

 AMUREL ASSOCIAÇÃO DE MUNICÍPIOS DA REGIÃO DE LAGUNA REGISTRO CREA/SC 118798-8 - SECRETARIA GEM 32885-3 50 ANOS 1973-2023	TÍTULO PROJETO BÁSICO DE ENGENHARIA	ASSOCIADO	RESP. PROJETO
	CONTEÚDO MAPA DE SITUAÇÃO E LOCALIZAÇÃO DISTÂNCIA MÉDIA DE TRANSP. ÁREA TOTAL A PAVIMENTAR = 1.011,31m ² EXTENSÃO TOTAL = 160,00m	MUNICÍPIO DE LAGUNA CNPJ/MF - 82.928.706/0001-82	NOME DO ARQUIVO PROJ_Estrada-Geral-Cigana_LAG
ENDEREÇO DA OBRA ESTRADA GERAL CIGANA, LAGUNA/SC	DESENHO CAMILLE AZEVEDO DE OLIVEIRA MICHELLA RODEN ALBERTON	ART Nº	TICKET Nº 202358248
	ESCALA INDICADA	FOLHA 02 ₁₁	

Direitos Autorais a Amurel – Lei 9.610/98 – Art. 7º, itens X, X,I XII, XIII.

FORMATO A3-(420mm x 297 mm)

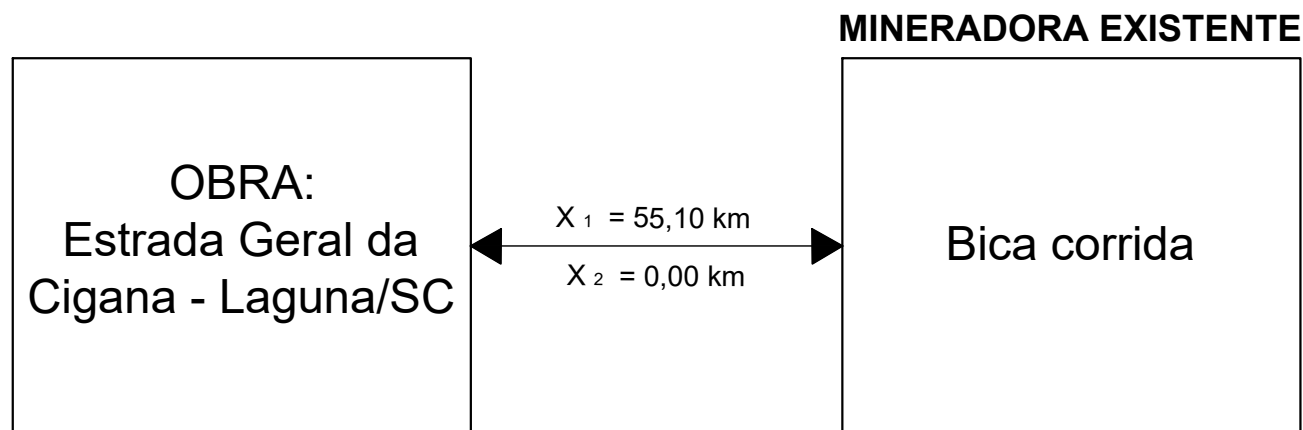

LEGENDA:

Trecho a ser percorrido em rodovia
pavimentada - 55,10KM

COORDENADAS UTM:



Local da obra:
710.561.00 m E
6.834.856.00 m S

BASE		
Usina de Origem	Localização	Distância
PAVIMENTADORA E CONSTRUTORA FALCHETTI	São João MD, Tubarão/SC	38,80 km
T-MA MINÉRIOS - MINÉRIOS AZAMBUJA LTDA	Azambuja, Pedras Grandes/SC	55,10 km
LIBRELATO COMÉRCIO DE BRITAS	Samuel Sandrini, Orleans/SC	79,10 km

Revisão nº	Descrição	Data
REVISÃO 01	11/2023 - Análise inicial - Pendências de Engenharia - CT914911/2021	20/11/2023

<p>ASSOCIAÇÃO DE ENGENHEIROS DA REGIÃO DE LAGUNA REGISTRO CREA/SC 11.875 e 18.027/SC-1</p> <p>REPÚBLICA FEDERATIVA DO BRASIL ESTADO DE SANTA CATARINA MUNICÍPIO DE LAGUNA</p>	<p>TÍTULO ASSOCIADO RESP. PROJETO</p> <p>PROJETO BÁSICO DE ENGENHARIA</p> <p>CONTEÚDO</p> <p>MAPA DE SITUAÇÃO E LOCALIZAÇÃO DISTÂNCIA MÉDIA DE TRANSP.</p> <p>ÁREA TOTAL A PAVIMENTAR = 1.011,31m² EXTENSÃO TOTAL = 160,00m</p> <p>ENDEREÇO DA OBRA ESTRADA GERAL CIGANA, LAGUNA/SC</p> <p>DESENHO CAMILLE AZEVEDO DE OLIVEIRA MICAELLA RODEN ALBERTON</p>	<p>MUNICÍPIO DE LAGUNA CNPJ/MF - 82.928.706/0001-82</p> <p>RENATO MENDONÇA TEIXEIRA Engenheiro Agrimensor - CREA/SC nº 090117-11</p> <p>NOME DO ARQUIVO PROJ_Estrada-Geral-Cigana_LAG</p> <p>ART Nº</p> <p>DATA NOVEMBRO/2023</p> <p>ESCALA INDICADA</p> <p>TICKET Nº 202358248</p> <p>FOLHA 03</p>
---	--	--

PROJETO GEOMÉTRICO
ESTRADA GERAL DA CIGANA - LAGUNA/SC

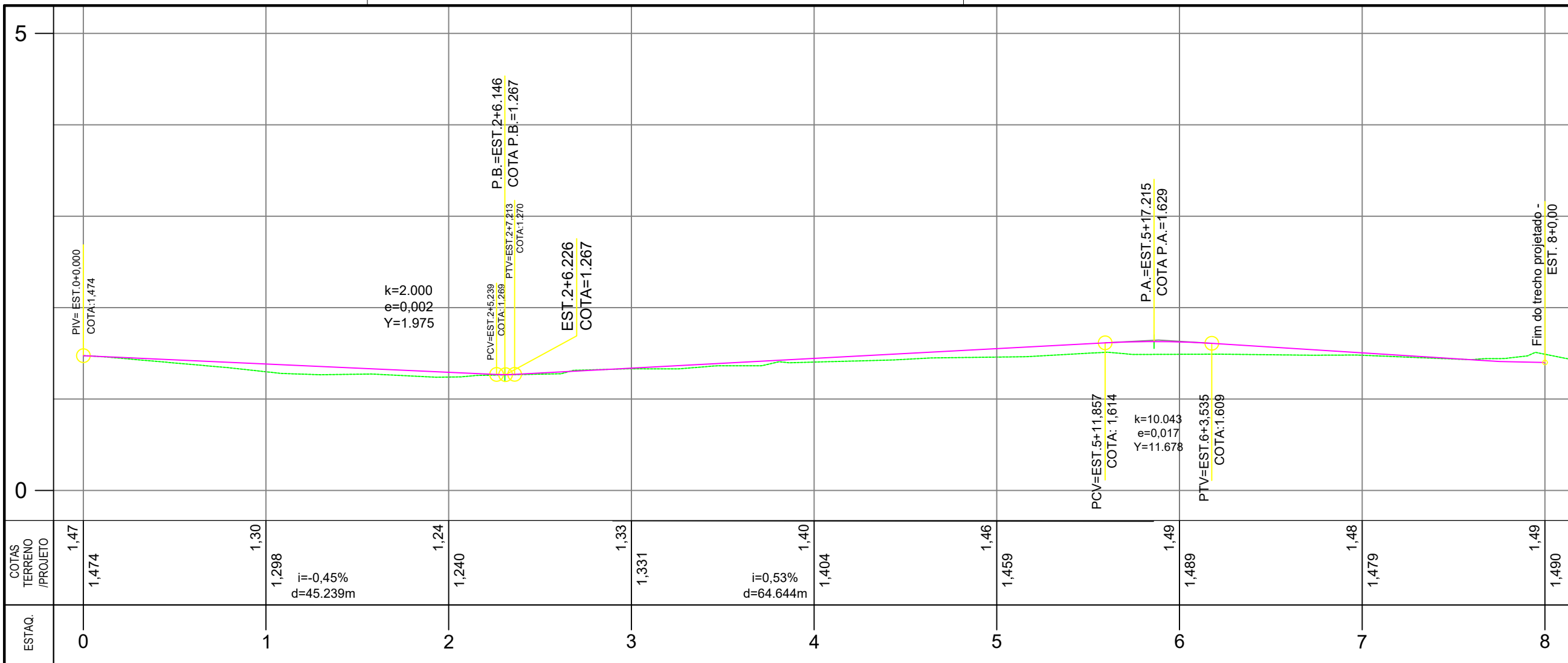

PERFIL LONGITUDINAL - PROJETO GEOMÉTRICO

ESCALA HORIZONTAL 1:500
ESCALA VERTICAL 1:50

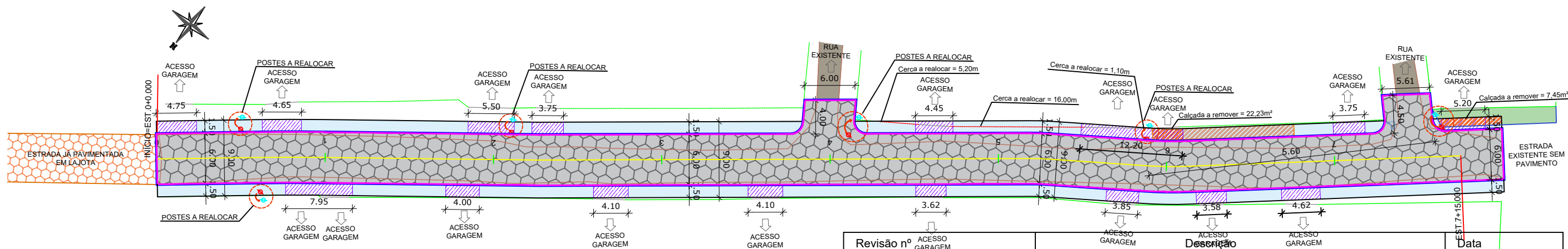

PLANTA PLANIMÉTRICA - PROJETO GEOMÉTRICO

ESCALA 1:500

LEGENDA EM PLANTA		LEGENDA EM PERFIL	
1 2 3 4 5	EIXO		PASSEIO DE CONCRETO ARMADO
	CERCA/MURO EXISTENTE		ESTRADA EXISTENTE
	CERCA/MURO A REMOVER		PISTA PROJETADA EM LAJOTA
	POSTE EXISTENTE		ESTRADA JÁ PAVIMENTADA EM LAJOTA
	POSTE A REALOCAR		MEIO-FIO PROJETADO
	POSTE REALOCADO		LINHA DE BORDO
			PERFIL NATURAL
			GREIDE DE PAVIMENTAÇÃO

Revisão nº	Descrição	Data
REVISÃO 01	11/2023 - Análise inicial - Pendências de Engenharia - CT914911/2021	20/11/2023

 ASSOCIAÇÃO DE ENGENHEIROS DA REGIÃO DE LAGUNA REGISTRO CREA/SC 11875-8 - SECRETARIA GAI 3288-5	TÍTULO PROJETO BÁSICO DE ENGENHARIA	ASSOCIADO	RESP. PROJETO
	CONTEÚDO PROJETO GEOMÉTRICO PERFIL LONGITUDINAL	MUNICIPIO DE LAGUNA CNPJ/MF - 82.928.706/0001-82	NOME DO ARQUIVO PROJ_Estrada-Geral-Cigana_LAG
ÁREA TOTAL A PAVIMENTAR = 1.011,31m ² EXTENSÃO TOTAL = 160,00m	ENDEREÇO DA OBRA ESTRADA GERAL CIGANA, LAGUNA/SC	ART Nº	TICKET Nº 202358248
	DESENHO CAMILLE AZEVEDO DE OLIVEIRA MICAELLA RODEN ALBERTON	ESCALA INDICADA	FOLHA 04

PROJETO DE DRENAGEM
ESTRADA GERAL DA CIGANA - LAGUNA/SC

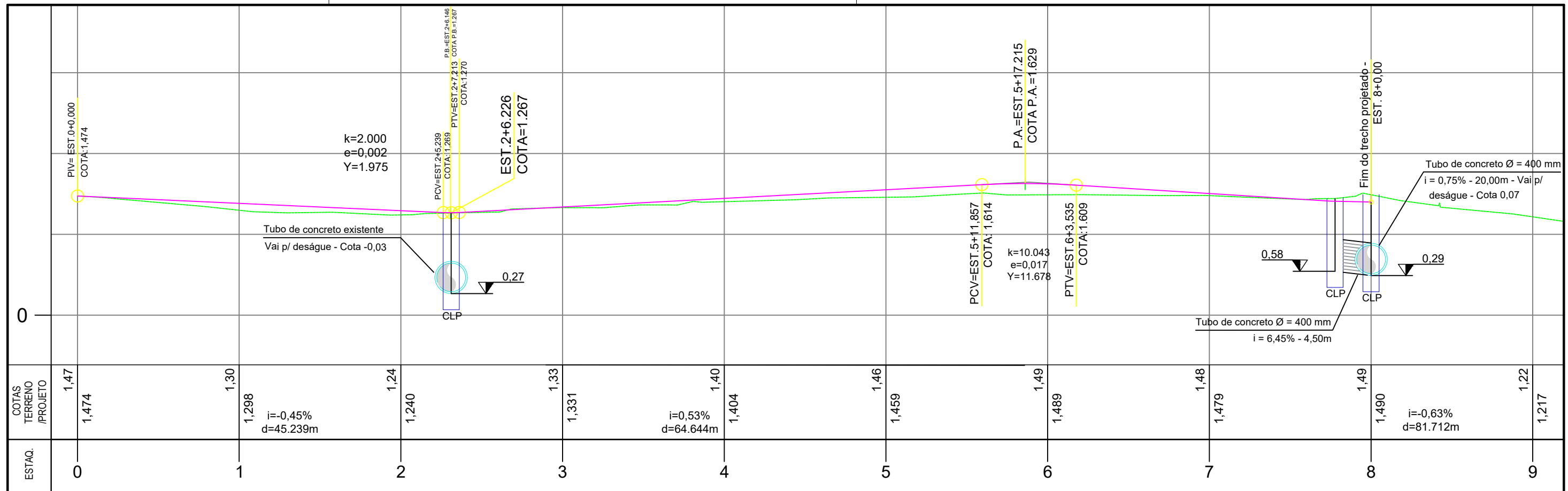

PERFIL LONGITUDINAL - PROJETO DE DRENAGEM

ESCALA HORIZONTAL 1:500
ESCALA VERTICAL 1:50

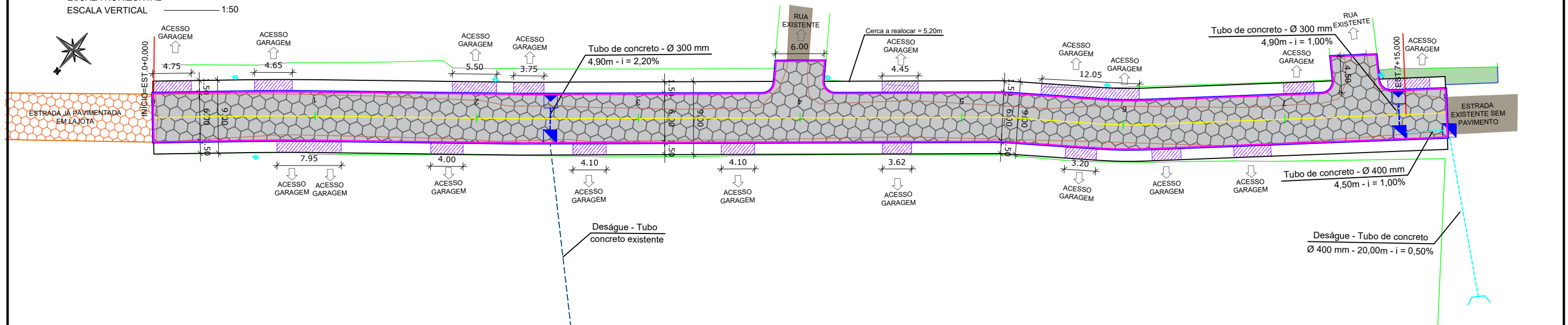

PLANTA PLANIMÉTRICA - PROJETO DE DRENAGEM

ESCALA 1:500

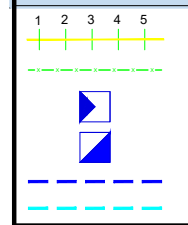

LEGENDA EM PLANTA

	CERCA/MURO EXISTENTE		PASSEIO DE CONCRETO ARMADO
	ESTRADA EXISTENTE		PASSEIO PÚBLICO PROJETADO
	CAIXA COLETORA 90X70 TAMPA DE GRELHA		PISTA PROJETADA EM LAJOTA
	CAIXA DE LIGAÇÃO 90X70 TAMPA DE GRELHA		ESTRADA JÁ PAVIMENTADA EM LAJOTA
	TUBO 300MM		MEIO-FIO PROJETADO
	TUBO 400MM		LINHA DE BORDO
			POSTE REALOCADO
			PASSEIO PÚBLICO PROJETADO
			PISTA PROJETADA EM LAJOTA
			ESTRADA JÁ PAVIMENTADA EM LAJOTA
			MEIO-FIO PROJETADO
			LINHA DE BORDO
			BOCA DE BSTC 400mm

LEGENDA EM PERFIL

	PERFIL NATURAL
	GREIDE DE PAVIMENTAÇÃO

Revisão nº	Descrição	Data
REVISÃO 01	11/2023 - Análise inicial - Pendências de Engenharia - CT914911/2021	20/11/2023

AMUREL ASSOCIADO

PROJETO BÁSICO DE ENGENHARIA

CONTEÚDO: PROJETO DE DRENAGEM PLUVIAL - PERFIL LONGITUDINAL

ÁREA TOTAL A PAVIMENTAR = 1.011,31m²
EXTENSÃO TOTAL = 160,00m

MUNICÍPIO DE LAGUNA
CNPJ/MF - 82.928.706/0001-82

RENATO MENDONÇA TEIXEIRA
Engenheiro Agrimensor - CREA/SC nº 090117-11

DESENHO: CAMILLE AZEVEDO DE OLIVEIRA, MICAELLA RODEN ALBERTON

DATA: NOVEMBRO/2023
TICKET Nº: 202358248

ESCALA: INDICADA
FOLHA: 05/11

DETALHE CAIXA DE LIG. E PASSAGEM (70X90)

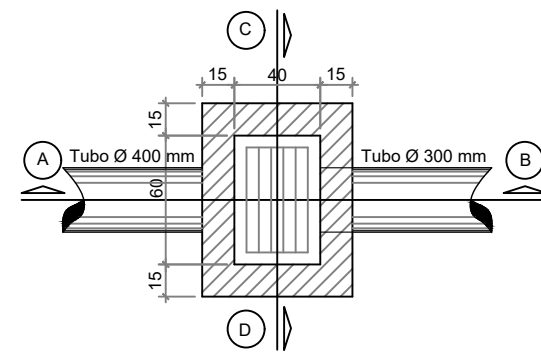

PLANTA BAIXA - DRENAGEM
SEM ESCALA

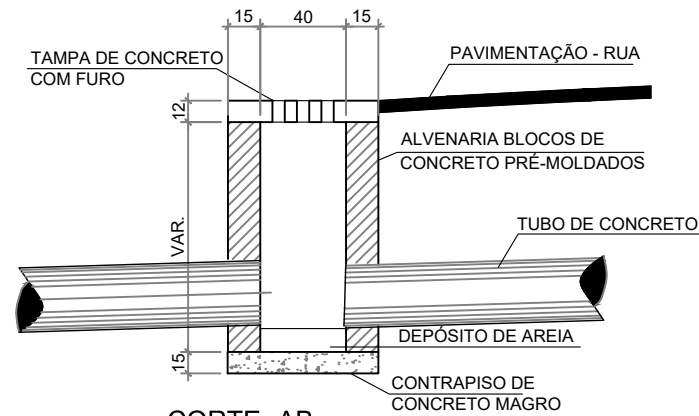

CORTE -AB
SEM ESCALA

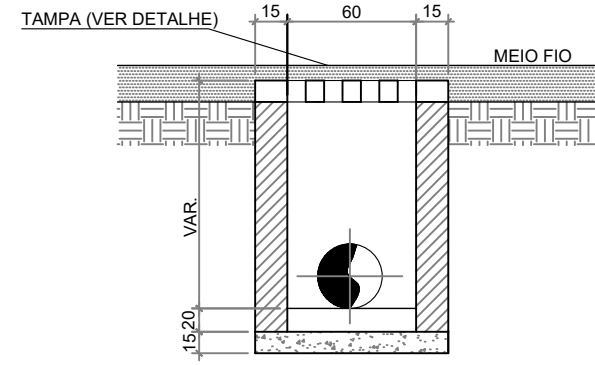

CORTE -CD
SEM ESCALA

DETALHE TAMPA DE GRELHA

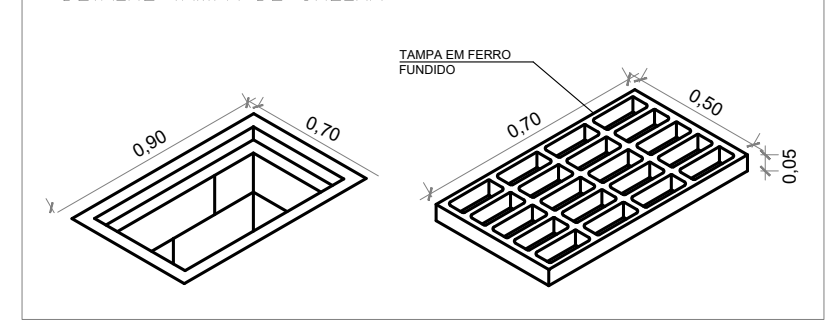

DETALHE CAIXA COLETORA - CC (70X90)

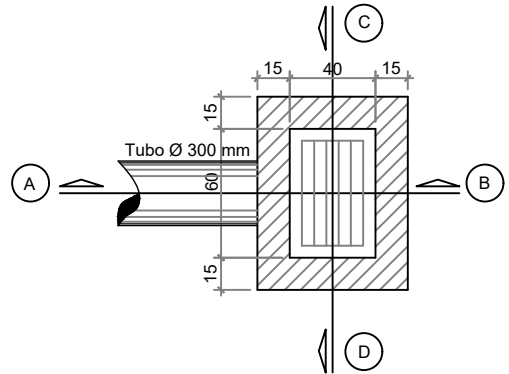

PLANTA BAIXA - DRENAGEM
SEM ESCALA

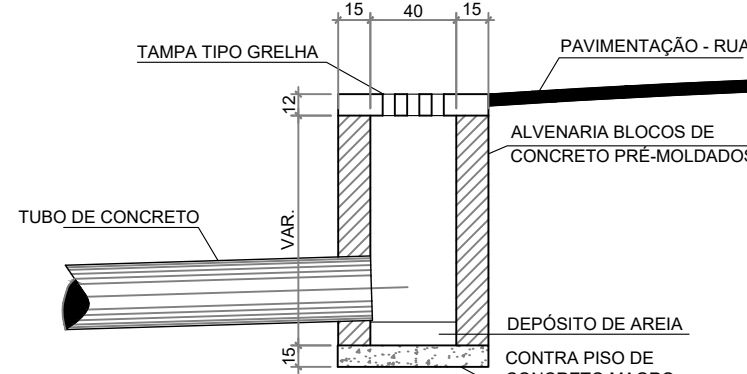

CORTE -AB
SEM ESCALA

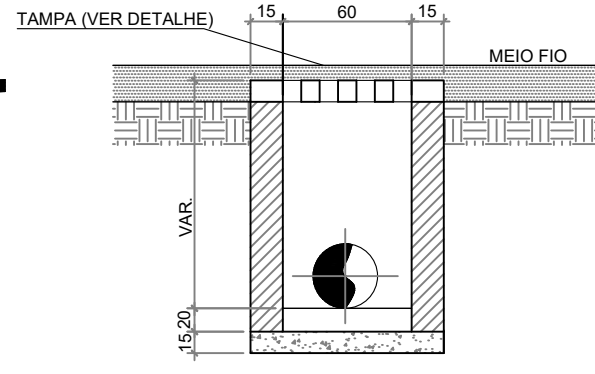

CORTE -CD
SEM ESCALA

RESUMO GERAL	
Especificação/ Diâmetro	Extensão
--- Tubo de Concreto 0,30 m	9,80 m
--- Tubo de Concreto 0,40 m	24,20 m
Especificação	Quantidades
Caixa de Ligação e Passagem (90x70) tampa de grelha	03
Caixa Coletora (90x70) com tampa de grelha	02
Boca de BSTC 400mm	01

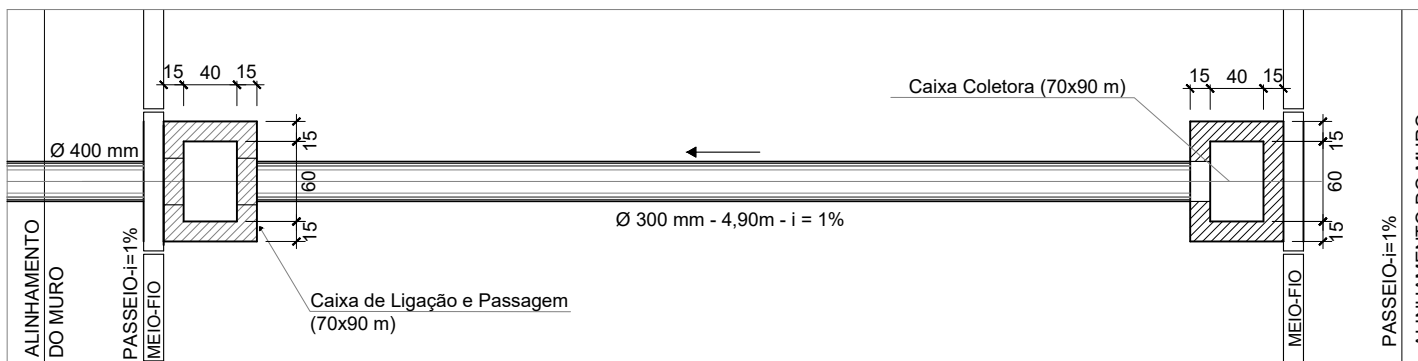

PLANTA BAIXA - DRENAGEM
SEM ESCALA

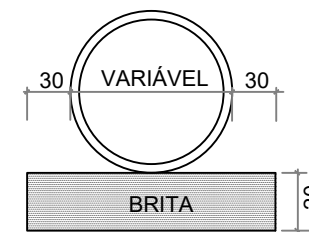

DETALHE - LASTRO
MECÂNICO DE BRITA
SEM ESCALA

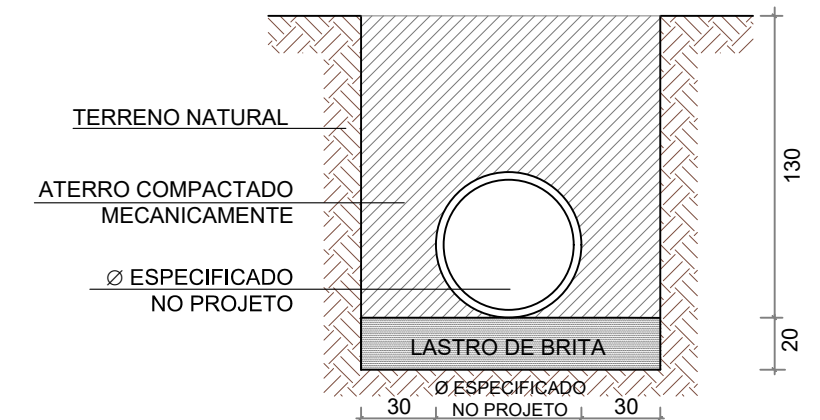

DETALHE - ESCAVAÇÃO
SEM ESCALA

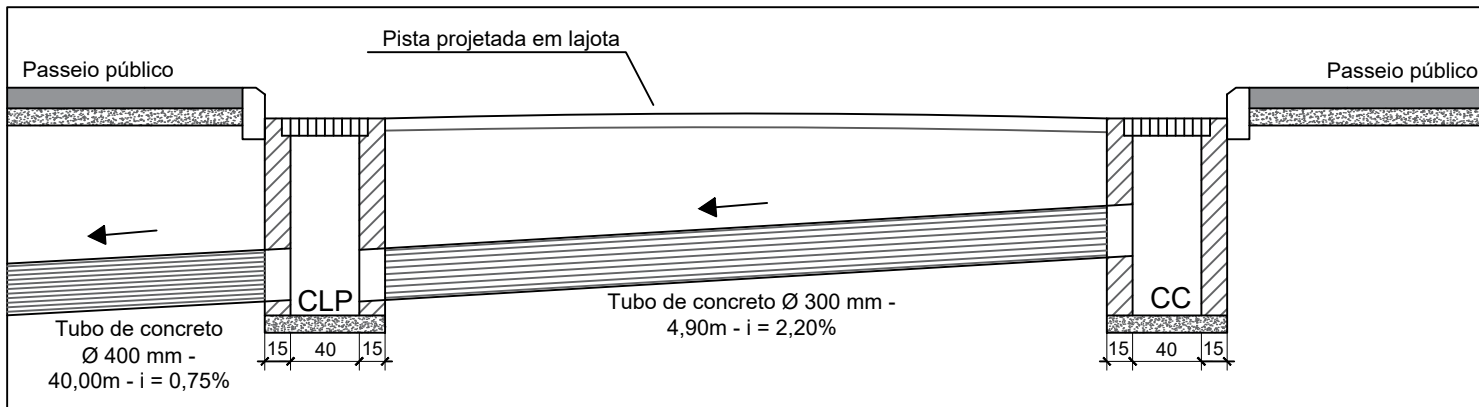

CORTE - DRENAGEM TIPO
SEM ESCALA

Revisão nº	Descrição	Data
REVISÃO 01	11/2023 - Análise inicial - Pendências de Engenharia - CT914911/2021	20/11/2023

	TÍTULO	ASSOCIADO	RESP. PROJETO
	PROJETO BÁSICO DE ENGENHARIA		
	CONTEÚDO	MUNICÍPIO DE LAGUNA	
	PROJETO DE DRENAGEM PERFIL LONGITUDINAL		
	ÁREA TOTAL A PAVIMENTAR = 1.011,31m ²	MUNICÍPIO DE LAGUNA	
	CNPJ/MF - 82.928.706/0001-82		
	ENDEREÇO DA OBRA	NOME DO ARQUIVO	DATA
	ESTRADA GERAL CIGANA, LAGUNA/SC	PROJ_Estrada-Geral-Cigana_LAG	NOVEMBRO/2023
	DESENHO	ART Nº	ESCALA
	CAMILLE AZEVEDO DE OLIVEIRA MICAELLA RODEN ALBERTON		INDICADA
		TICKET Nº	FOLHA
		202358248	06

BOCA DE BUEIRO SIMPLES TUBULAR DE CONCRETO 400MM

PLANTA BAIXA

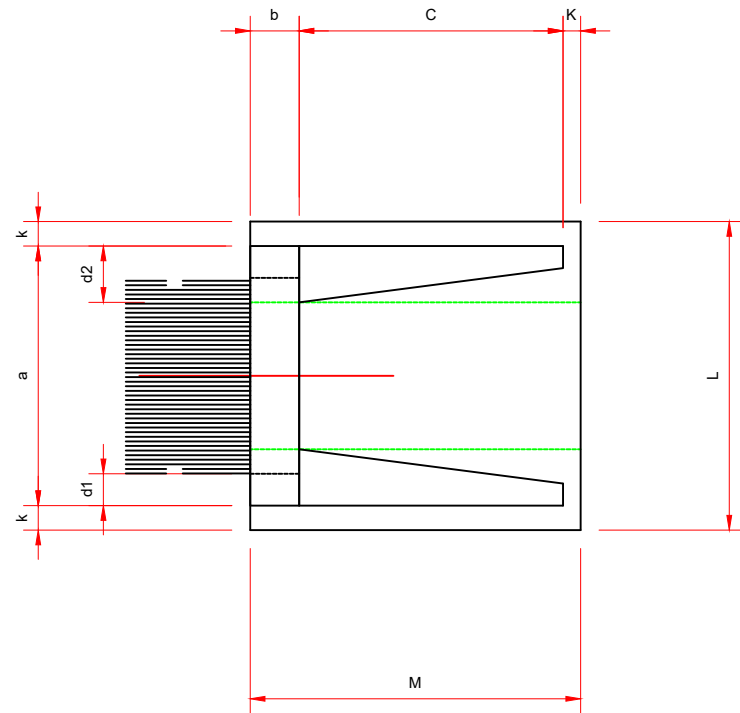

VISTA FRONTAL

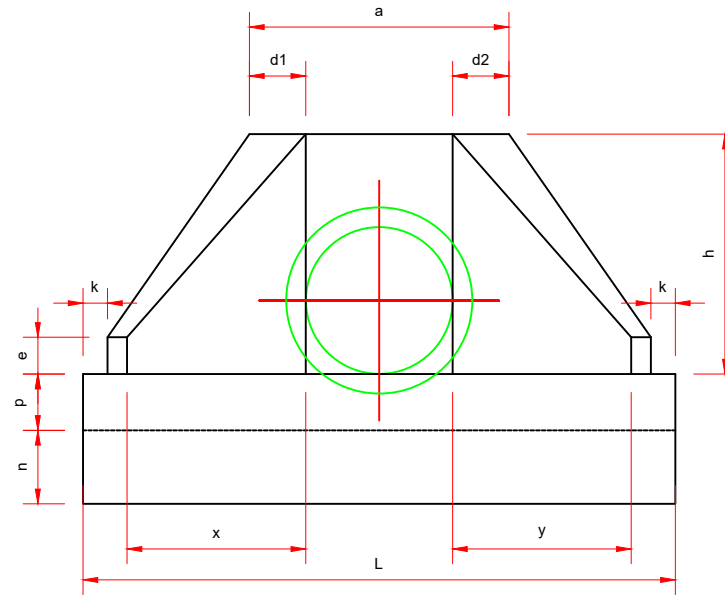

VISTA LATERAL

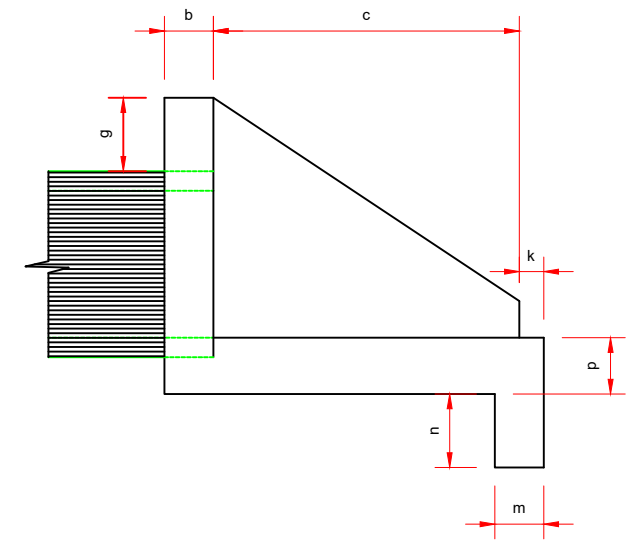

DIMENSÕES E CONSUMOS MÉDIOS PARA UMA UNIDADE

BUEIRO SIMPLES TUBULAR Ø = 40																										
ESC	α°	β°	a	b	c	d1	d2	e	f	g	h	i	j	k	l	m	n	o	p	q	x	y	L	M	FORM.(m²)	CONC.(m³)
0		30	80	20	90	20	20	15	10	30	98	144	133	10	144	20	30	133	23	20	72	72	242	155	7.45	1.153

Revisão nº	Descrição	Data
REVISÃO 01	11/2023 - Análise inicial - Pendências de Engenharia - CT914911/2021	20/11/2023

AMUREL
ASSOCIAÇÃO DE ENGENHEIROS DA REGIÃO DE LAGUNA
REGISTRO CREA/SC 11.879-8 - SECRETARIA GAI 3188-3

REPÚBLICA FEDERATIVA DO BRASIL
ESTADO DE SANTA CATARINA
MUNICÍPIO DE LAGUNA

TÍTULO: ASSOCIADO

PROJETO BÁSICO DE ENGENHARIA

CONTEÚDO:
PROJETO DE DRENAGEM
PERFIL LONGITUDINAL

ÁREA TOTAL A PAVIMENTAR = 1.011,31m²
EXTENSÃO TOTAL = 160,00m

ENDEREÇO DA OBRA:
ESTRADA GERAL CIGANA,
LAGUNA/SC

DESENHO:
CAMILLE AZEVEDO DE OLIVEIRA
MICAELLA RODEN ALBERTON

MUNICÍPIO DE LAGUNA
CNPJ/MF - 82.928.706/0001-82

RENATO MENDONÇA TEIXEIRA
Engenheiro Agrimensor - CREA/SC nº 090117-11

NOME DO ARQUIVO:
PROJ_Estrada-Geral-Cigana_LAG

ART Nº:

DATA:
NOVEMBRO/2023

ESCALA:
INDICADA

TICKET Nº:
202358248

FOLHA:
07/11

**PROJETO DE PAVIMENTAÇÃO
E SINALIZAÇÃO**
ESTRADA GERAL DA CIGANA - LAGUNA/SC

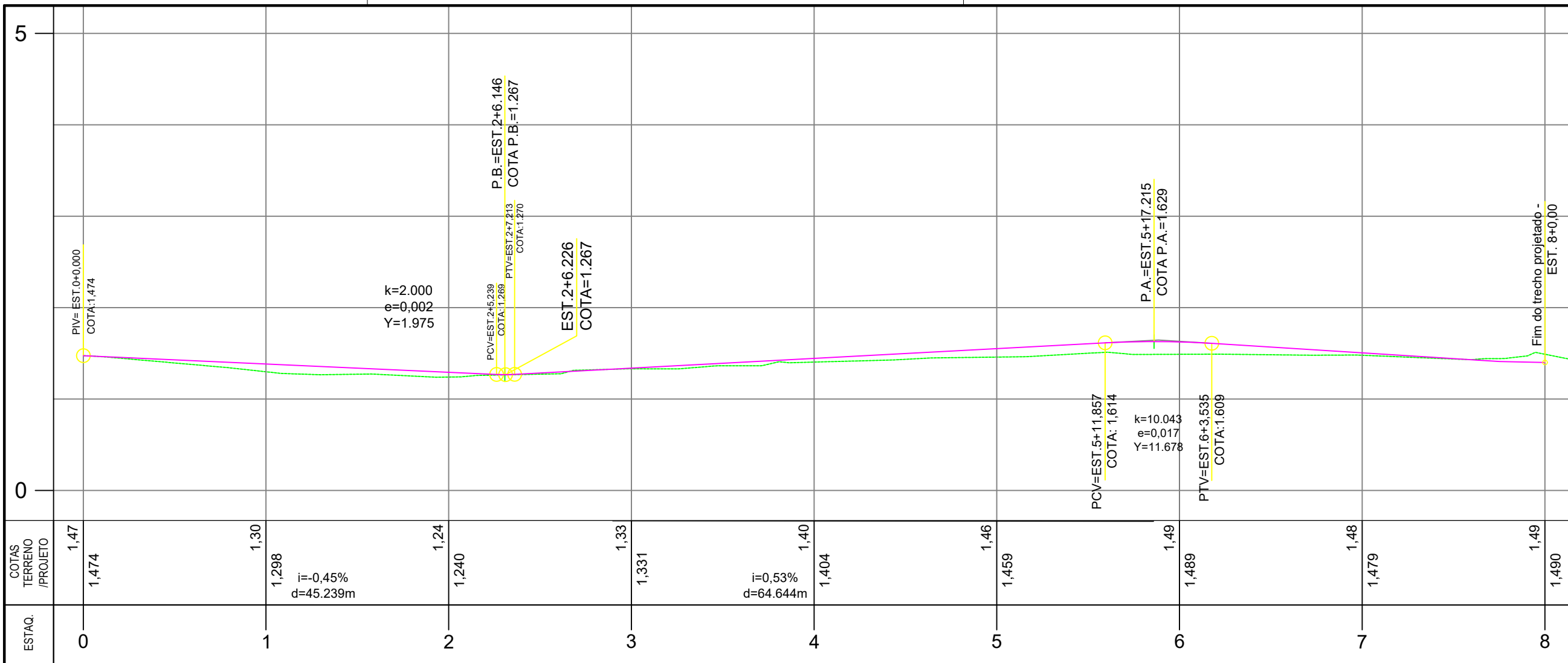

PERFIL LONGITUDINAL - PROJETO DE PAVIMENTAÇÃO E SINALIZAÇÃO

ESCALA HORIZONTAL 1:500
ESCALA VERTICAL 1:50

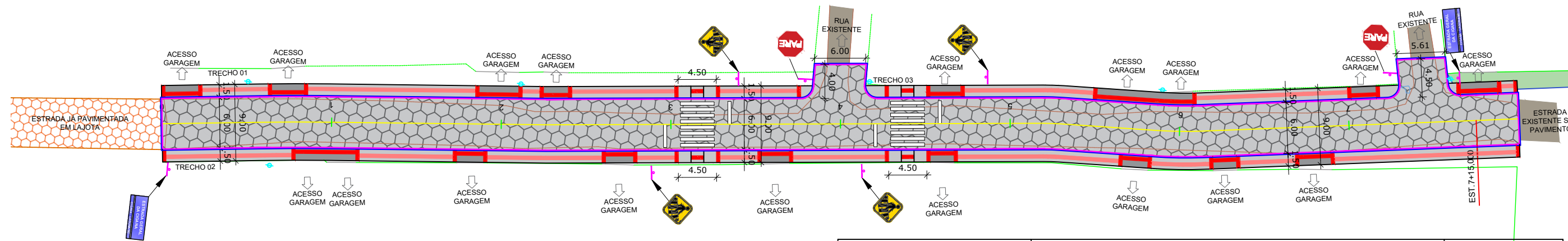

PLANTA PLANIMÉTRICA - PROJETO DE PAVIMENTAÇÃO E SINALIZAÇÃO

ESCALA 1:500

Revisão nº	Descrição	Data
REVISÃO 01	11/2023 - Análise inicial - Pendências de Engenharia - CT914911/2021	20/11/2023

<p>ASSOCIAÇÃO DE ENGENHEIROS DA REGIÃO DE LAGUNA REGISTRO CREA/SC 11875-8 - SECRETARIA GAI 3188-5</p>	TÍTULO	ASSOCIADO	RESP. PROJETO
	<p>PROJETO BÁSICO DE ENGENHARIA</p> <p>CONTEÚDO PROJETO DE PAVIMENTAÇÃO E SINALIZAÇÃO PERFIL LONGITUDINAL ÁREA TOTAL A PAVIMENTAR = 1.011,31m² EXTENSÃO TOTAL = 160,00m</p>		
<p>REPÚBLICA FEDERATIVA DO BRASIL ESTADO DE SANTA CATARINA MUNICÍPIO DE LAGUNA</p>	ENDEREÇO DA OBRA	<p>MUNICÍPIO DE LAGUNA CNPJ/MF - 82.928.706/0001-82</p>	
	DESENHO	<p>NOME DO ARQUIVO PROJ_Estrada-Geral-Cigana_LAG</p>	
	ESTRADA GERAL CIGANA, LAGUNA/SC	DATA	TICKET Nº
	CAMILLE AZEVEDO DE OLIVEIRA MICAELLA RODEN ALBERTON	NOVEMBRO/2023	202358248
		ESCALA	FOLHA
		INDICADA	08 ₁₁

LEGENDA EM PLANTA			
	EIXO		PASSEIO DE CONCRETO ARMADO
	CERCA/MURO EXISTENTE		ESTRADA EXISTENTE
	POSTE REALOCADO		MEIO-FIO PROJETADO
			LINHA DE BORDO
			PASSEIO PÚBLICO PROJETADO
			PISTA PROJETADA EM LAJOTA
			ESTRADA JÁ PAVIMENTADA EM LAJOTA

LEGENDA EM PERFIL	
	PERFIL NATURAL
	GREIDE DE PAVIMENTAÇÃO

DETALHES PARA LOCAÇÃO DE PLACAS SEM ESCALA

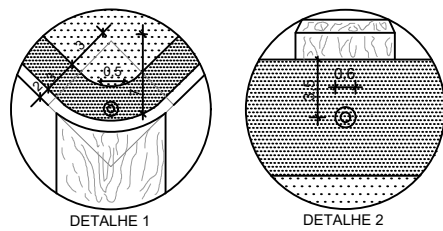
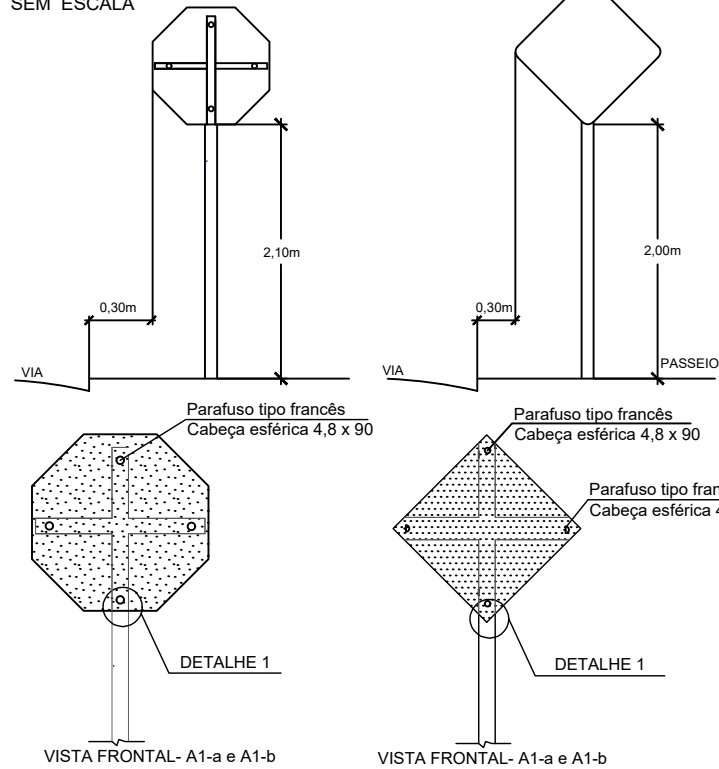

SINALIZAÇÃO VERTICAL				
MODELO DOS SINAIS	CÓDIGO	PINTURAS	DIMENSÕES	QUANT.
	R - 1	FUNDO VERMELHO LETRAS E ORLAS BRANCA	L = 0,33	02
	A - 32b	FUNDO AMARELO, SÍMBOLO PRETO, ORLA EXTERNA PRETA	L = 0,60	04

DETALHES PARA LOCAÇÃO DE PLACAS SEM ESCALA

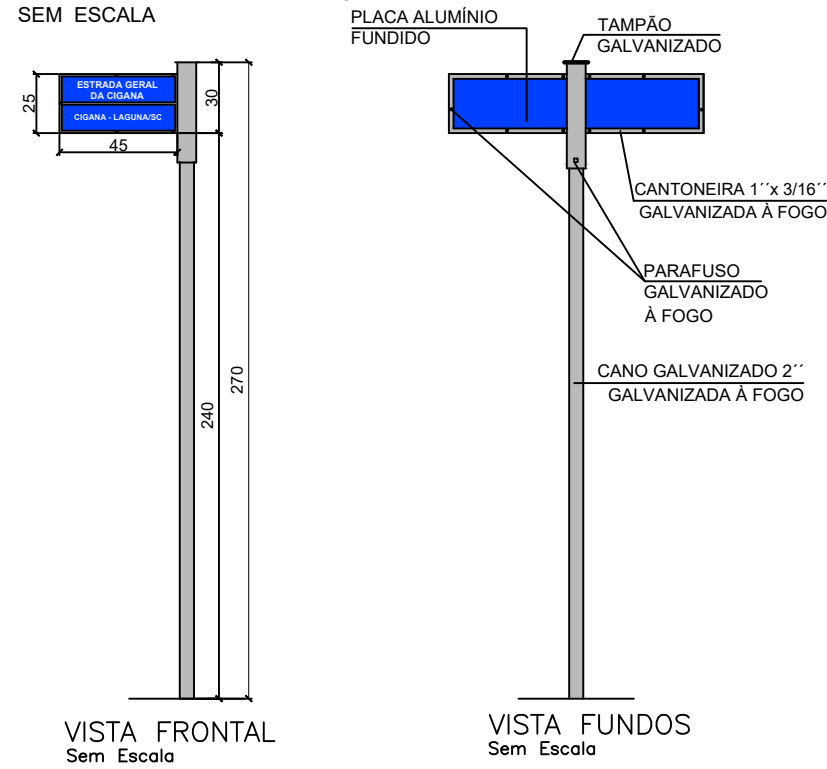

DETALHE - MEIO FIO

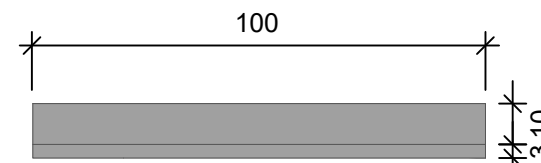

Planta Baixa Sem Escala

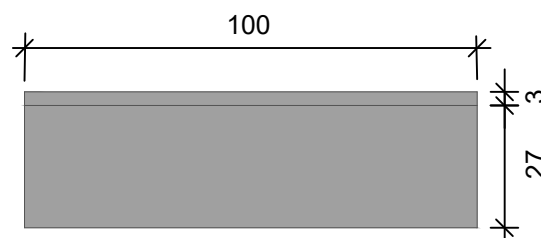

Elevação Frontal Sem Escala

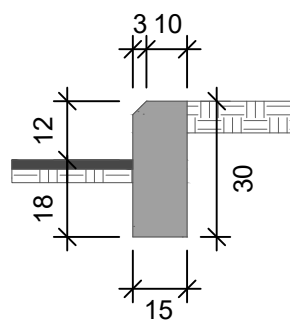

Elevação Lateral Sem Escala

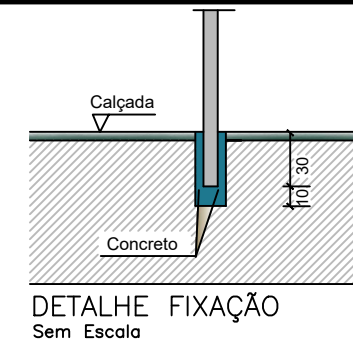

DETALHE FIXAÇÃO Sem Escala

PLACA DE IDENTIFICAÇÃO	
MODELO DOS SINAIS	
PINTURAS	FUNDO AZUL E LETRAS BRANCAS
DIMENSÕES	0,45 X 0,25
QUANTIDADE	02

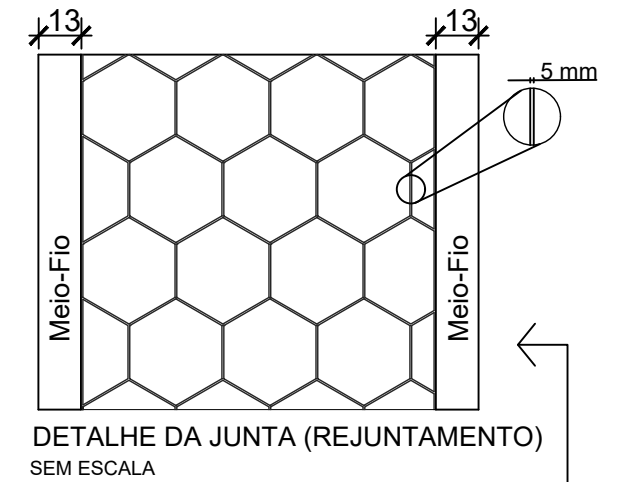

DETALHE DA JUNTA (REJUNTAMENTO) SEM ESCALA

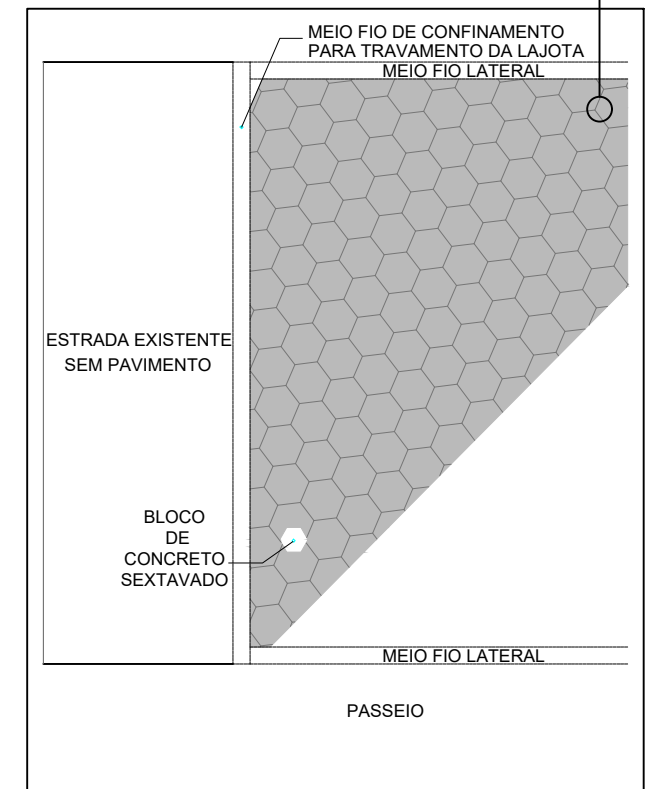

DETALHE CONFINAMENTO DO BLOCO SEM ESCALA

Revisão nº	Descrição	Data
REVISÃO 01	11/2023 - Análise inicial - Pendências de Engenharia - CT914911/2021	20/11/2023

 ASSOCIAÇÃO DE ENGENHEIROS DA REGIÃO DE LAGUNA REGISTRO CREA/SC 111875-8 - SECRETARIA GAI 3388-5	TÍTULO PROJETO BÁSICO DE ENGENHARIA	ASSOCIADO	RESP. PROJETO
	CONTEÚDO PROJETO DE PAVIMENTAÇÃO E SINALIZAÇÃO PERFIL LONGITUDINAL ÁREA TOTAL A PAVIMENTAR = 1.011,31m ² EXTENSÃO TOTAL = 160,00m	MUNICÍPIO DE LAGUNA CNPJ/MF - 82.928.706/0001-82	NOME DO ARQUIVO PROJ_Estrada-Geral-Cigana_LAG
REPÚBLICA FEDERATIVA DO BRASIL ESTADO DE SANTA CATARINA MUNICÍPIO DE LAGUNA	ENDEREÇO DA OBRA ESTRADA GERAL CIGANA, LAGUNA/SC	DESENHO CAMILLE AZEVEDO DE OLIVEIRA MICAELLA RODEN ALBERTON	TICKET Nº 202358248
50 ANOS 1970-2020		ESCALA INDICADA	FOLHA 09

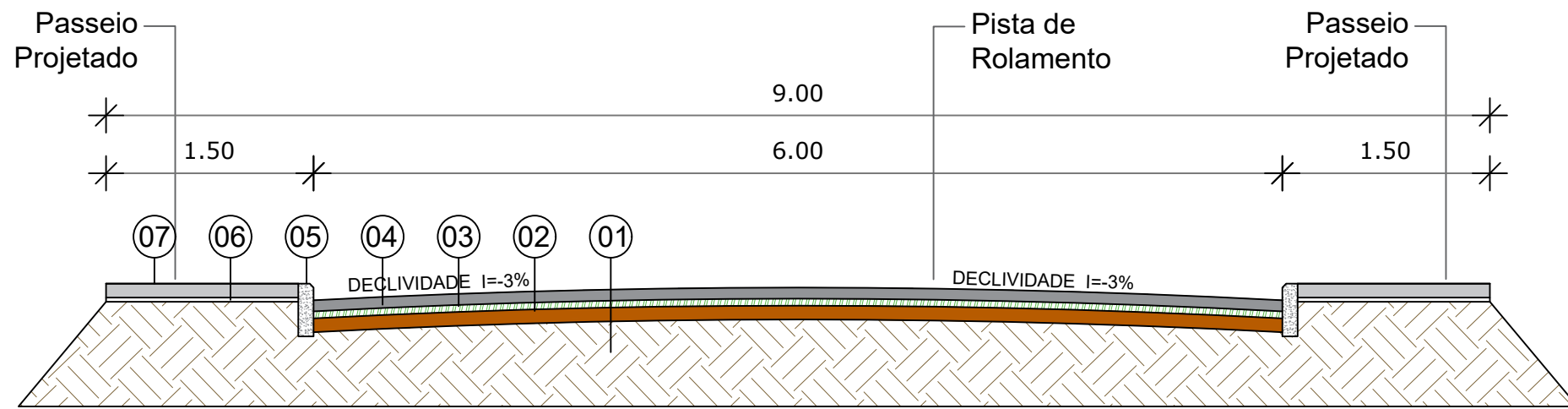

01	Terreno Existente ou Aterro	-	-
02	Base	Bica corrida	10cm
03	Assentamento	Colchão de areia	5cm
04	Pista de Rolamento	Lajota	8cm
05	Meio-fio	Conforme detalhamento	-
06	Base - Passeio	Brita Graduada Seca	-
07	Passeio	Concreto Moldado in loco	-

CAMADAS DE PAVIMENTAÇÃO - SEÇÃO TIPO SEM ESCALA

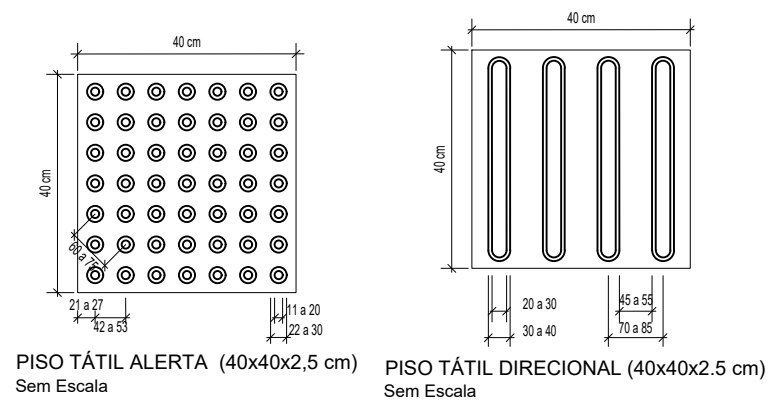

NOTA: Deverá ser executada conforme Norma de Acessibilidade NBR16537 vigente. Dimensões dos pisos táteis em milímetros. Altura do relevo entre 3 e 5 mm. Espessura do piso 2,5 mm.

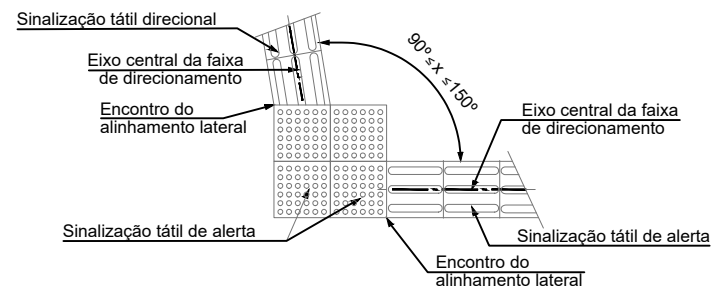

NOTA: De acordo com a ABNT NBR 16537/Versão corrigida 2-28.05.2018.

DETALHE MUDANÇA DE DIREÇÃO 90° x 150°
Sem Escala

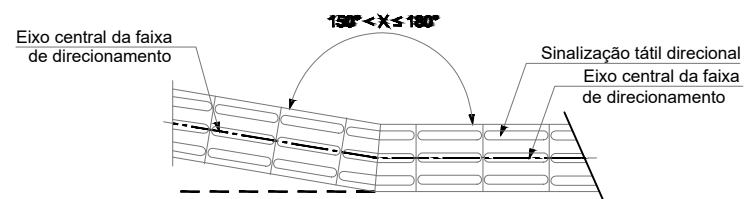

NOTA: De acordo com a ABNT NBR 16537/Versão corrigida 2-28.05.2018.

DETALHE MUDANÇA DE DIREÇÃO 150° x 180°
Sem Escala

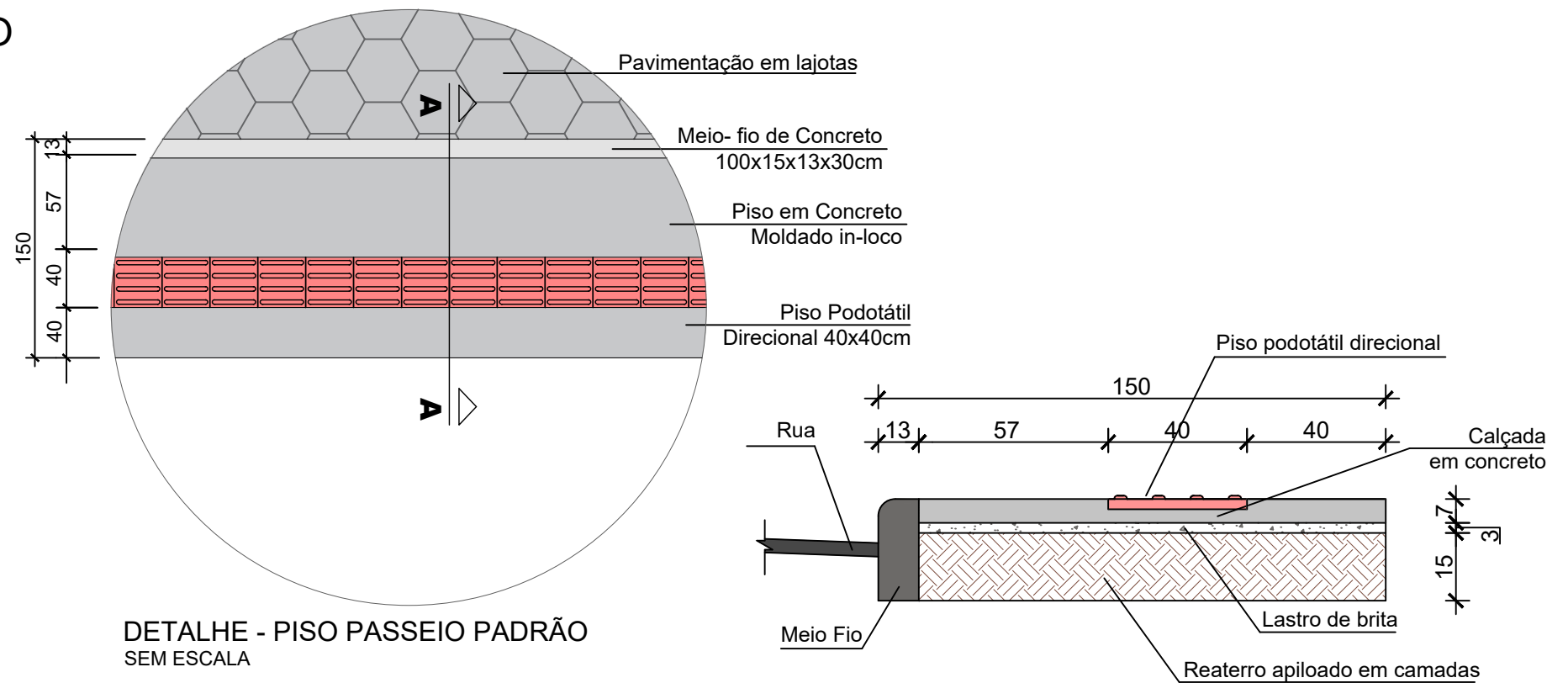

DETALHE - PISO PASSEIO PADRÃO SEM ESCALA

CORTE BB' - PISO PASSEIO SEM ESCALA

Revisão nº	Descrição	Data
REVISÃO 01	11/2023 - Análise inicial - Pendências de Engenharia - CT914911/2021	20/11/2023

	TÍTULO	ASSOCIADO	RESP. PROJETO
	PROJETO BÁSICO DE ENGENHARIA		
	CONTEÚDO	MUNICÍPIO DE LAGUNA	
	PROJETO DE PAVIMENTAÇÃO E SINALIZAÇÃO PERFIL LONGITUDINAL ÁREA TOTAL A PAVIMENTAR = 1.011,31m ² EXTENSÃO TOTAL = 160,00m	CNPJ/MF - 82.928.706/0001-82	
	ENDEREÇO DA OBRA	NOME DO ARQUIVO	DATA
	ESTRADA GERAL CIGANA, LAGUNA/SC	PROJ_Estrada-Geral-Cigana_LAG	NOVEMBRO/2023
	DESENHO	ART Nº	ESCALA
	CAMILLE AZEVEDO DE OLIVEIRA MICAELLA RODEN ALBERTON		INDICADA
		TICKET Nº	FOLHA
		202358248	10

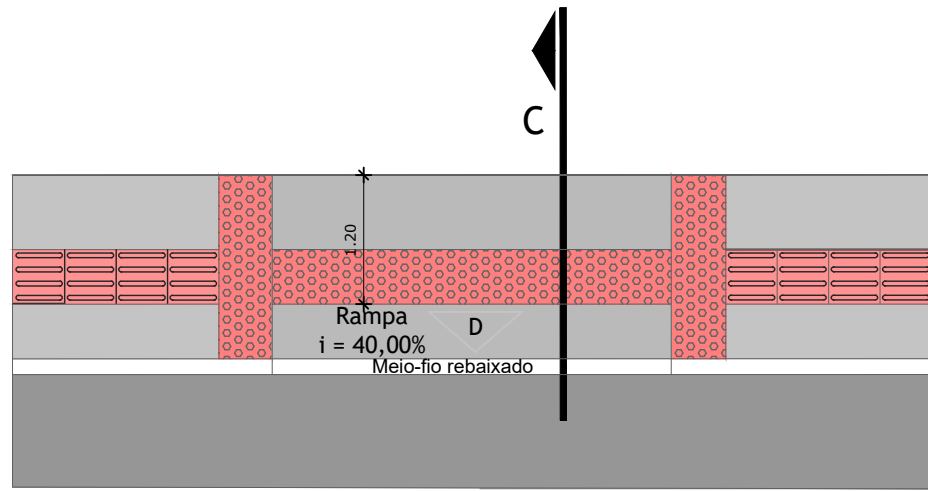

DETALHE ACESSO DE GARAGEM

SEM ESCALA

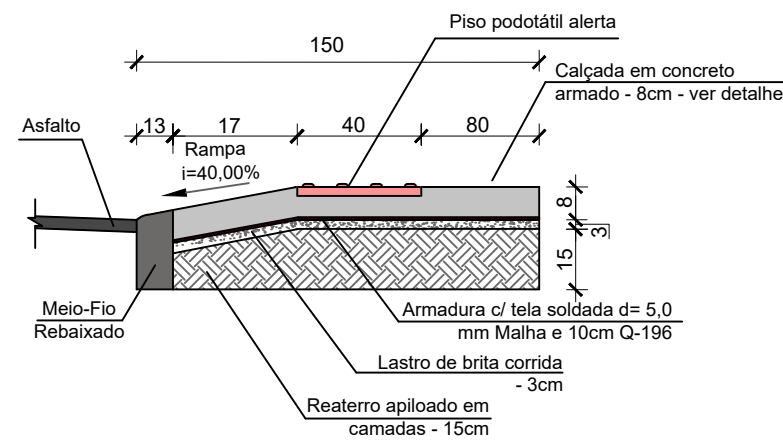

CORTE CC - ACESSO VEÍCULOS - AUTOMÓVEIS

SEM ESCALA

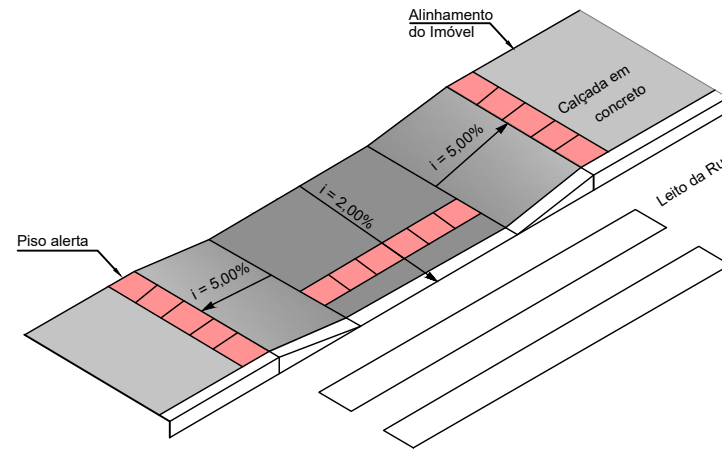

DETALHE REBAIXO DAS CALÇADAS

SEM ESCALA

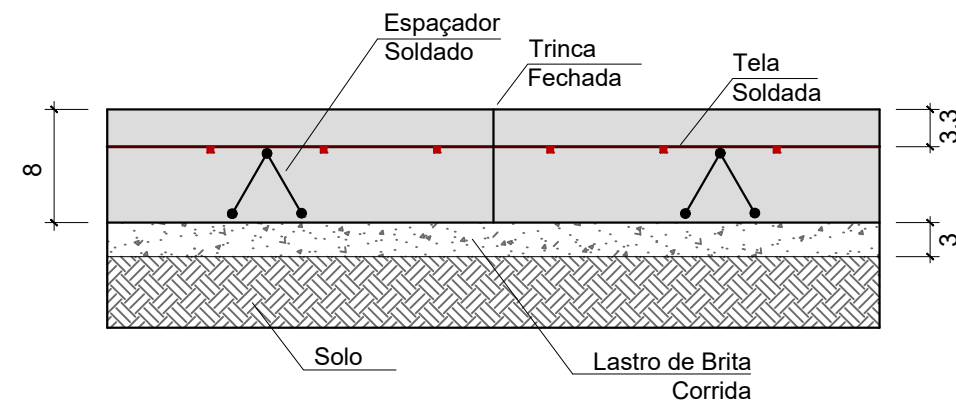

DETALHE PISO EM CONCRETO ARMADO

SEM ESCALA

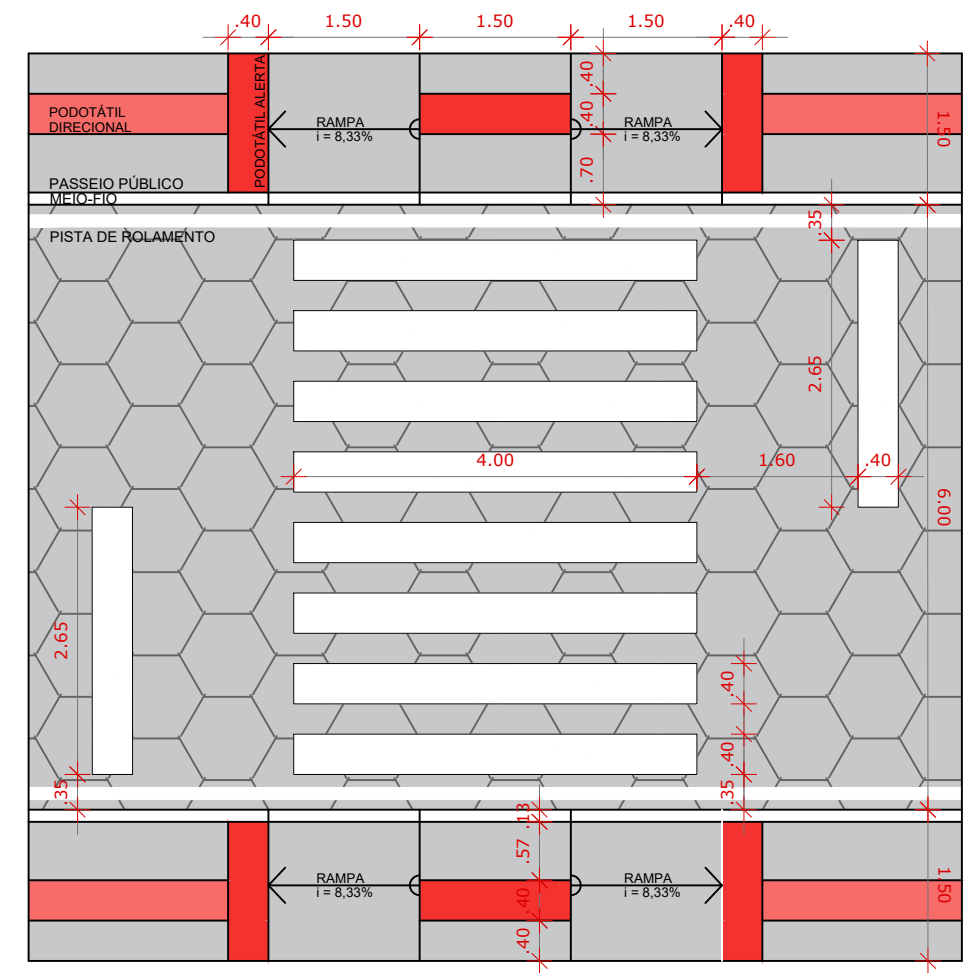

DETALHE - FAIXA DE PEDESTRE

DIMENSÕES EM CENTÍMETRO

ESCALA 1:75

	CALÇADA EM CONCRETO NÃO ARMADO (7cm)	CALÇADA EM CONCRETO NÃO ARMADO (4,5cm)	CALÇADA EM CONCRETO ARMADO	PISO DIRECIONAL	PISO ALERTA	PISO ALERTA (CALÇADA DE CONCRETO ARMADO)	MEIO-FIO
Trecho 01	56,50m ²	22,64 m ²	25,55 m ²	20,40 m ²	2,24 m ²	10,56 m ²	86,22 m
Trecho 02	121,00m ²	49,23 m ²	49,07 m ²	45,30 m ²	3,93 m ²	20,53 m ²	163,10 m
Trecho 03	43,13m ²	14,40 m ²	27,83 m ²	13,25 m ²	1,15 m ²	10,46 m ²	86,13 m
Trecho 04	2,45m ²	1,15 m ²	7,10 m ²	0,60 m ²	0,55 m ²	2,85 m ²	19,20 m
Total	223,08m ²	87,42 m ²	109,55 m ²	79,55 m ²	7,87 m ²	44,40 m ²	354,65 m

Área total de passeio = 420,05m²

Revisão nº	Descrição	Data
REVISÃO 01	11/2023 - Análise inicial - Pendências de Engenharia - CT914911/2021	20/11/2023

	TÍTULO	ASSOCIADO	RESP. PROJETO
	PROJETO BÁSICO DE ENGENHARIA		
CONTEÚDO PROJETO DE PAVIMENTAÇÃO E SINALIZAÇÃO PERFIL LONGITUDINAL ÁREA TOTAL A PAVIMENTAR = 1.011,31m ² EXTENSÃO TOTAL = 160,00m	MUNICÍPIO DE LAGUNA CNPJ/MF - 82.928.706/0001-82	RENATO MENDONÇA TEIXEIRA Engenheiro Agrimensor - CREA/SC nº 090117-11	
ENDEREÇO DA OBRA ESTRADA GERAL CIGANA, LAGUNA/SC	NOME DO ARQUIVO PROJ_Estrada-Geral-Cigana_LAG	DATA NOVEMBRO/2023	TICKET Nº 202358248
DESENHO CAMILLE AZEVEDO DE OLIVEIRA MICHELLA RODEN ALBERTON	ART Nº	ESCALA INDICADA	FOLHA 11