

NOTAS

- MEDIDAS E NÍVEIS EM METROS;
- VERIFICAR POSIÇÃO EXATA DOS PILARES NO PROJETO ESTRUTURAL;
- VERIFICAR DE TALHES CONSTRUTIVOS PERTINENTES NAS FRANÇAS DE DETALHAMENTO;
- EM CASO DE CONFLITO DE INFORMAÇÕES ENTRE O PROJETO GRÁFICO E O MEMORIAL DESCRITIVO, PREVALECE A INFORMAÇÃO CONTIDA NOS DESENHOS;
- ALTERAÇÕES NESTE PROJETO SOMENTE COM AUTORIZAÇÃO EXPRESSA DO FNDE.

REFERÊNCIAS

- PLANILHA DE QUANTITATIVOS;
- MEMORIAL DESCRITIVO E ESPECIFICAÇÕES TÉCNICAS (MARCAS/ FABRICANTES DE MATERIAIS RELACIONADOS AOS PROJETOS CONTIEM-SE APENAS COMO REFERÊNCIA. O FNDE NÃO DIRECIONA A ESCOLHA DE MARCAS E NÃO MANTÉM CADASTRO DE FABRICANTES);

ESTACIONAMENTO

- A OBRIGATORIEDADE DE PREVISÃO DE ESTACIONAMENTO EXTERNO OU INTERNO, EM RELAÇÃO AOS LIMITES DO TERRENO DA UNIDADE DE EDUCAÇÃO, DEVE ATENDER A LEGISLAÇÃO MUNICIPAL LOCAL;
- DEVEM SER OBSERVADAS AS LEIS, DECRETOS E RESOLUÇÕES ESPECÍFICAS EM RELAÇÃO À RESERVA DE VAGAS PARA PESSOAS IDOSAS E COM DEFICIÊNCIA (RESOLUÇÃO Nº 303/98 DO CONTRAN; RESOLUÇÃO Nº 33/08 DO CONTRAN);
- NOS ESTACIONAMENTOS EXTERNOS OU INTERNOS DAS EDIFICAÇÕES DE USO COLETIVO, SERÃO RESERVADOS, PELO MENOS, DOS POR-CENTO TOTAL DE VAGAS PARA VEÍCULOS QUE TRANSPORTEM PESSOA COM DEFICIÊNCIA FÍSICA OU VISUAL, SENDO ASSEGURADA, NO MÍNIMO, UMA VAGA, EM LOCALS PRÓXIMOS À ENTRADA PRINCIPAL, DE FÁCIL ACESSO À CIRCULAÇÃO DE PEDESTRES, COM ESPECIFICAÇÕES TÉCNICAS DE DESENHO E TRAÇADO CONFORME O ESTABELECIDO NAS NORMAS TÉCNICAS VIGENTES DE ACESSIBILIDADE (DECRETO 5296/2004);
- NAS ÁREAS DE ESTACIONAMENTO EM VIAS PÚBLICAS, PRÓXIMAS AS EDIFICAÇÕES DE USO COLETIVO, RECOMENDA-SE QUE SEJAM RESERVADAS VAGAS PRÓXIMAS AOS ACESSOS DE CIRCULAÇÃO DE PEDESTRES, DEVIDAMENTE SINALIZADAS, PARA VEÍCULOS QUE TRANSPORTEM PESSOA COM DEFICIÊNCIA COM COMPROMETIMENTO DE MOBILIDADE.

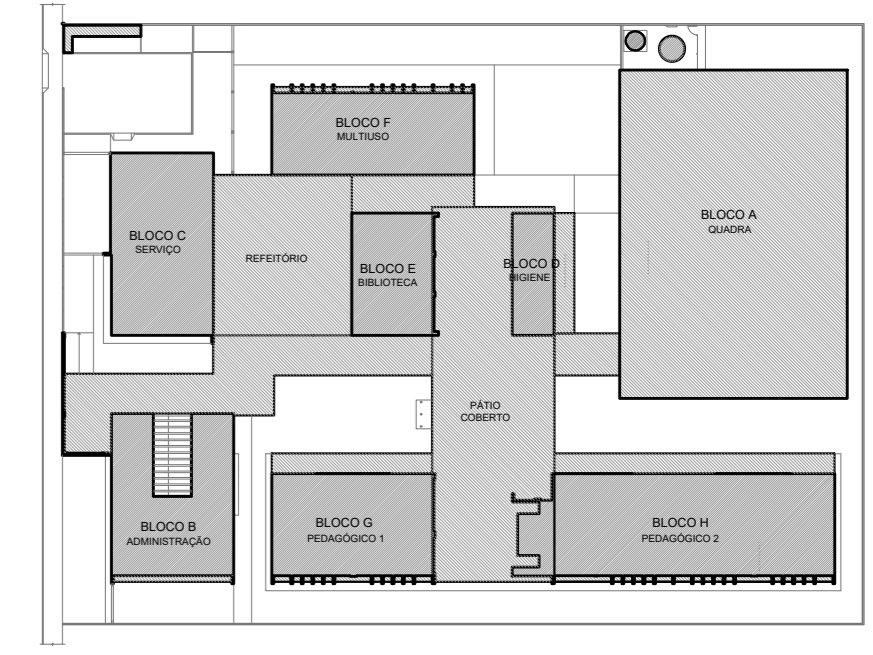

CROQUI DE REFERÊNCIA

QUADRO DE ÁREAS			
ÁREA DO TERRENO: 60 metros x 80 metros = 4.800,00 m ²			
ÁREA OCUPIADA: 2.385,25 m ²	TAXA DE OCUPAÇÃO: 01,15%		
ÁREA CONSTRUÍDA: 1.083,09 m ²	COEFICIENTE DE APROVEITAMENTO: 0,22		
BLOCO	ÁREA CONSTRUÍDA	ÁREA ABERTA COBERTA	ÁREA TOTAL
BLOCO A - QUADRA	-	744,78 m ²	744,78 m ²
BLOCO B - ADMINISTRAÇÃO	137,50 m ²	48,75 m ²	186,25 m ²
BLOCO C - SERVIÇO	186,86 m ²	-	186,86 m ²
BLOCO D - HIGIENE	49,14 m ²	2,10 m ²	51,24 m ²
BLOCO E - BIBLIOTECA	100,46 m ²	-	100,46 m ²
BLOCO F - MULTÍPLUS	168,09 m ²	10,30 m ²	178,39 m ²
BLOCO G - PEDAGÓGICO 1	151,09 m ²	23,78 m ²	174,87 m ²
BLOCO H - PEDAGÓGICO 2	281,56 m ²	48,09 m ²	329,65 m ²
PÁTIO COBERTO	-	374,04 m ²	374,04 m ²
REFEITÓRIO	-	220,89 m ²	220,89 m ²
CIRCULAÇÕES	-	372,07 m ²	372,07 m ²
GÁS/ LIXO	2,85 m ²	7,40 m ²	10,25 m ²
CASTELO D'ÁGUA	5,07 m ²	-	5,07 m ²
TOTAL ÁREA	1.083,09 m²	1.821,16 m²	2.904,25 m²
ÁREAS NÃO EDIFICADAS			
ÁREAS EXTERNAS	ÁREA		
IMPERMEÁVEL	517,87 m ²		
SEMIPERMEÁVEL	231,03 m ²		
PERMEÁVEL	1.116,15 m ²		
TOTAL ÁREA EXTERNA	1.864,75 m²		

Nº	DATA	DESCRIÇÃO
CONTROLE DE REVISÕES		

FNDE Fundo Nacional de Desenvolvimento da Educação

MINISTÉRIO DA EDUCAÇÃO

PROJETO PADRÃO - FNDE

PROPRIETÁRIO: _____

ENDEREÇO: _____

MUNICÍPIO - UF: _____

PROPRIETÁRIO _____

RESP. TÉCNICO _____ CREA _____

AUTOR DO PROJETO _____ CAU _____

DLFO	CREA
	RA

OBSERVAÇÕES:

ESCOLA 5 SALAS DE AULA - MODELO TÉRREO
PROJETO DE ARQUITETURA

COORDENAÇÃO CGEST - Coordenação Geral de Infraestrutura Educacional	IMPLANTAÇÃO	ARQ
REVISÃO R.00	ESCALA 1/100	PRANCHAS 01/45
FORMATO (1100x750)	DATA EMISSÃO JANEIRO/2021	

1 IMPLANTAÇÃO
ESCALA 1/100

NOTAS

- MEDIDAS E NÍVEIS EM METROS.
- VERIFICAR POSIÇÃO EXATA DOS PLANOS NO PROJETO ESTRUTURAL.
- VERIFICAR QUANTITATIVOS PERTINENTES NAS PRANCHAS DE DETALHAMENTO.
- EM CASO DE CONFLITO DE INFORMAÇÕES ENTRE O PROJETO GRÁFICO E O MEMORIAL DESCRITIVO, PREVALECE A INFORMAÇÃO CONTIDA NOS DESENHOS.
- ALTERAÇÕES NESTE PROJETO SOMENTE COM AUTORIZAÇÃO EXPRESSA DO FNDE.

REFERÊNCIAS:

- PLANILHA DE QUANTITATIVOS
- MEMORIAL DESCRITIVO E ESPECIFICAÇÕES TÉCNICAS (MARCAS/FABRICANTES DE MATERIAIS RELACIONADOS AOS PROJETOS CONSTITUEM-SE APENAS COMO REFERÊNCIA. O FNDE NÃO DIRECIONA A ESCOLHA DE MARCAS E NÃO MANTÉM CADASTRO DE FABRICANTES).

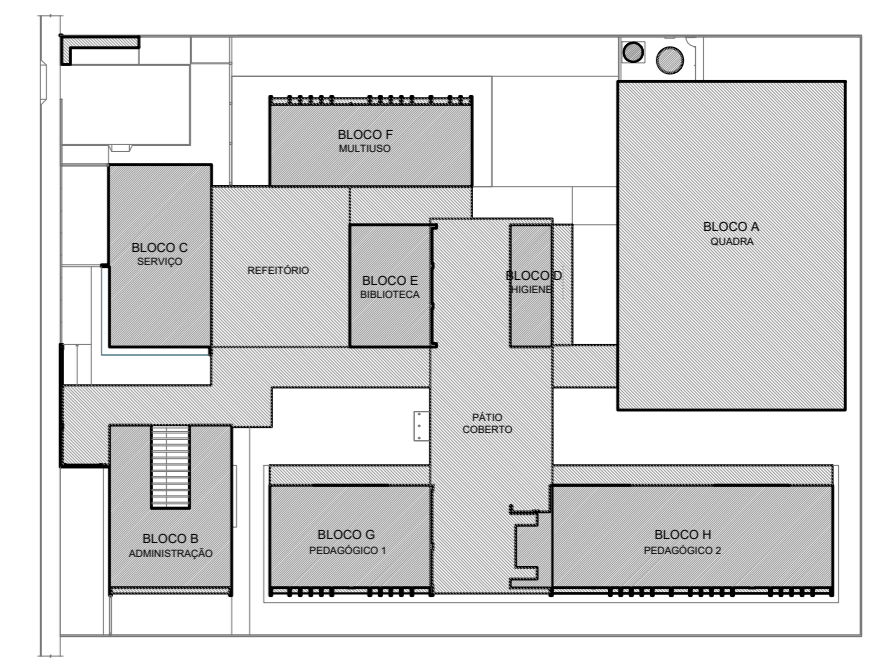

CROQUI DE REFERÊNCIA

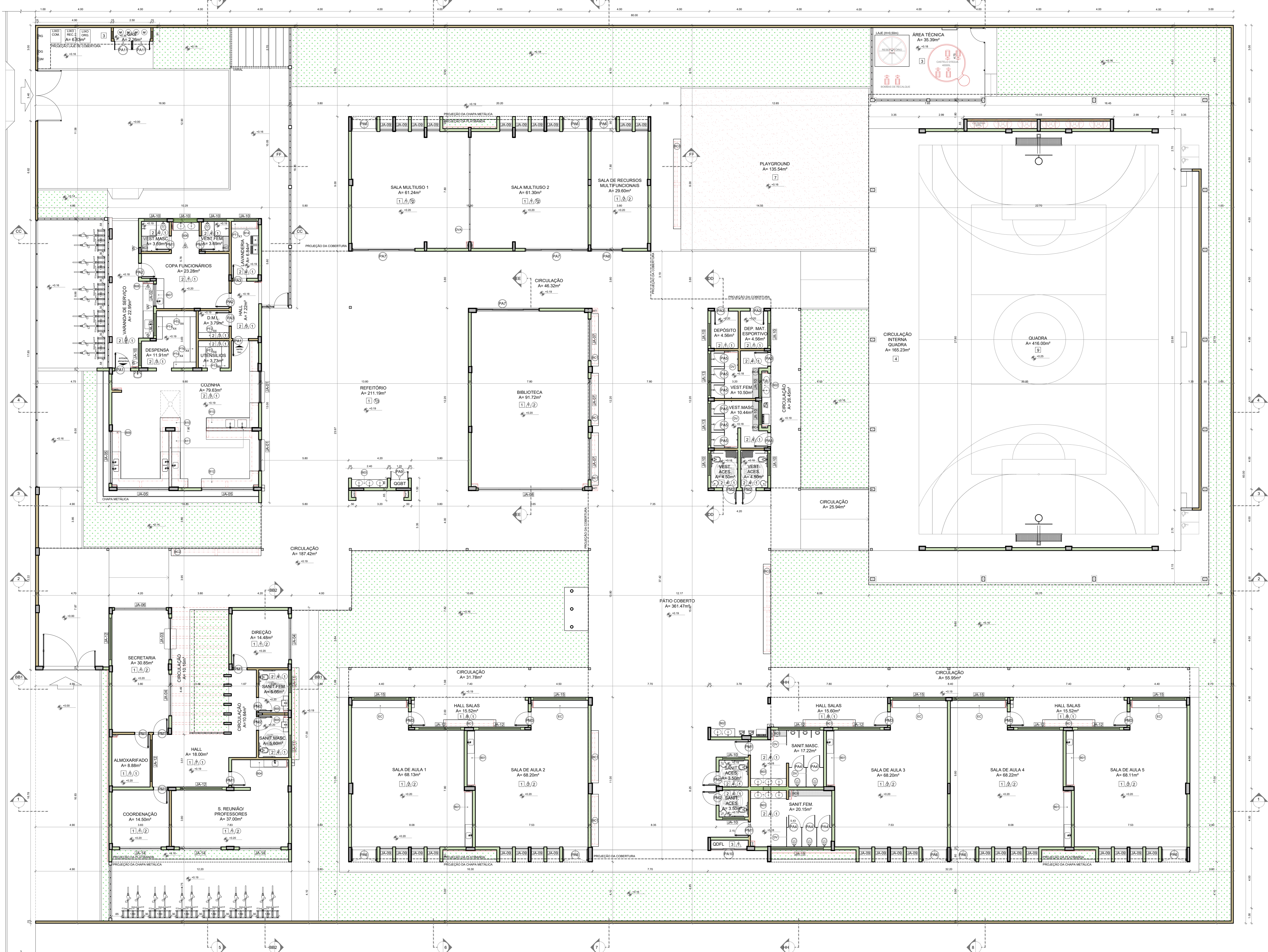

1 PLANTA BAIXA
ESCALA 1/100

MAPA DE ESQUADRIAS - PORTAS

Ref.	Quantidade	Dimensões (cm)	Tipo	Folhas (F)	Ámbitos
(P01)	02	100 x 210	de abor. vidro + veneziana	01	Cocina
(P02)	02	90 x 210	de abor. vidro + veneziana	01	Copa dos funcionários
(P03)	06	90 x 210	de abor. vidro + veneziana	01	D.M.L., Lavandaria, Vestiários alunos, Depósitos
(P04)	05	80 x 165	de abor. vidro + veneziana	01	Sanitários alunos
(P05)	06	70 x 165	de abor. vidro + veneziana	01	Vestiários alunos
(P06)	08	170 x 215 x 70	de abor. + bandeira superior vidro + bandeira	02	Salas de aula, Salas multiuso, Sala de recursos mult.
(P07)	03	420 x 215 x 70	de abor. + bandeira superior vidro + bandeira	04	Salas multiuso, Biblioteca
(P08)	01	210 x 215 x 70	de abor. + bandeira superior vidro + bandeira	02	Sala de recursos
(P09)	01	120 x 210 x 65	de abor. + bandeira superior vidro + bandeira	01	Quadro elétrico
(P10)	01	240 x 230	de abor. vidro + veneziana	03	Quadro elétrico
(P11)	02	120 x 170	de abor. vidro + veneziana	02	Depósito de gás

PORTAS EM MADEIRA COM PINTURA

Ref.	Quantidade	Dimensões (cm)	Tipo	Folhas (F)	Ámbitos
(P12)	01	90 x 210	de abor. lsa. chapa metálica	01	Vest. Funcionários, Secretária, Direção, Coordenação, Armazenado, Sala reunião prof., Sanitários alunos
(P13)	06	90 x 210	de abor. lsa. chapa e barra metálica	01	Sanitários PCD, Vestiários PCD
(P14)	05	90 x 210	de abor. lsa. chapa, barra met. e vidro	01	Salas de aula

MAPA DE ESQUADRIAS - JANELAS

Ref.	Quantidade	Dimensões (cm)	Tipo	Área (m²)	Perímetro (m)	Ámbitos
(J01)	02	210 x 130	comer-bandeira	2,73	5,46	80
(J02)	01	150 x 140	comer-bandeira	2,10	2,10	102
(J03)	01	280 x 220	comer-bandeira	5,76	5,76	66
(J04)	02	280 x 185	comer-bandeira	5,18	10,36	103
(J05)	03	300 x 190	comer-bandeira	6,47	19,42	103
(J06)	01	300 x 120	lisa	4,20	4,20	103
(J07)	03	280 x 230	lisa+bandeira	6,44	19,32	95
(J08)	01	700 x 230	lisa+bandeira	20,30	20,30	95
(J09)	30	85 x 210	maximizar	1,78	23,85	78
(J10)	14	150 x 60	maximizar	0,90	12,60	182
(J11)	01	150 x 80	maximizar	1,20	2,40	207
(J12)	09	280 x 80	maximizar	2,24	20,16	207
(J13)	02	280 x 60	maximizar	1,68	3,36	208
(J14)	03	280 x 185	maximizar	5,18	15,54	103
(J15)	06	300 x 90	maximizar	2,90	16,80	207

**AS JANELAS DA COZINHA DEVEM PREVER TELA *ESQUADRIA SEM PÉTIMO DE GRANITO*

LEGENDA

BANCADAS - B* (LxCh: medidas em metro)

- (B01) GRANITO CINZA ANDORINHA - esp. 2 cm - 5x (0,50x0,90x0,90) - SALAS DE AULA
- (B02) GRANITO CINZA ANDORINHA - esp. 2 cm - 2x (0,50x0,90x0,90) - LAVAMÁOIS PATIO E VEST. ALUNOS
- (B03) GRANITO CINZA ANDORINHA - esp. 2 cm - 3x (0,50x0,40x0,90) - SANITÁRIOS ALUNOS E REFERENDÓ
- (B04) GRANITO CINZA ANDORINHA - esp. 2 cm - 1x (0,50x0,40x0,90) - SALA REUNIÃO PROFESSORES
- (B05) GRANITO CINZA ANDORINHA - esp. 2 cm - 2x (0,30x0,90x0,70) - SANITÁRIO PCD ADULTOS
- (B06) GRANITO CINZA ANDORINHA - esp. 2 cm - 1x (0,50x0,75x0,90) - VESTIÁRIOS FUNCIONÁRIOS
- (B07) GRANITO CINZA ANDORINHA - esp. 2 cm - 1x (0,50x0,20x0,90) - COZINHA
- (B08) GRANITO CINZA ANDORINHA - esp. 2 cm - 1x (0,70x0,20x0,90) - VANDANA DE SERVIÇO
- (B09) GRANITO CINZA ANDORINHA - esp. 2 cm - 1x (0,50x0,20x0,90) - COZINHA (vezes e carne)
- (B10) GRANITO CINZA ANDORINHA - esp. 2 cm - 1x (0,50x0,35) - COZINHA (vegetais)
- (B11) GRANITO CINZA ANDORINHA - esp. 2 cm - 1x (0,50x0,20x0,90) - VESTIÁRIO ALUNOS*
- (B12) GRANITO CINZA ANDORINHA - esp. 2 cm - 1x (0,50x0,20x0,90) - COZINHA (ovo)
- (B13) GRANITO CINZA ANDORINHA - esp. 2 cm - 1x (0,50x0,20x0,90) - SALAS DE AULA*
- (B14) GRANITO CINZA ANDORINHA - esp. 2 cm - 1x (0,50x0,20x0,90) - COZINHA (estrutural)
- (B15) GRANITO CINZA ANDORINHA - esp. 2 cm - 1x (0,50x0,20x0,90) - HALL S. AULA, PATIO
- (B16) GRANITO CINZA ANDORINHA - esp. 2 cm - 1x (0,50x0,20x0,90) - LAVANDERIA
- (B17) GRANITO CINZA ANDORINHA - esp. 2 cm - 1x (0,50x0,20x0,90) - SANITÁRIOS ALUNOS
- (B18) GRANITO CINZA ANDORINHA - esp. 2 cm - 1x (0,50x0,20x0,90) - SANIT. FEM. ALUNOS
- (B19) GRANITO CINZA ANDORINHA - esp. 2 cm - 1x (0,50x0,20x0,90) - SANIT. FEM. ALUNOS
- (B20) GRANITO CINZA ANDORINHA - esp. 2 cm - 1x (0,50x0,20x0,90) - SANIT. FEM. ALUNOS
- (B21) GRANITO CINZA ANDORINHA - esp. 2 cm - 1x (0,50x0,20x0,90) - SANIT. FEM. ALUNOS
- (B22) GRANITO CINZA ANDORINHA - esp. 2 cm - 1x (0,50x0,20x0,90) - SANIT. FEM. ALUNOS
- (B23) GRANITO CINZA ANDORINHA - esp. 2 cm - 1x (0,50x0,20x0,90) - SANIT. FEM. ALUNOS
- (B24) GRANITO CINZA ANDORINHA - esp. 2 cm - 1x (0,50x0,20x0,90) - SANIT. FEM. ALUNOS
- (B25) GRANITO CINZA ANDORINHA - esp. 2 cm - 1x (0,50x0,20x0,90) - SANIT. FEM. ALUNOS
- (B26) GRANITO CINZA ANDORINHA - esp. 2 cm - 1x (0,50x0,20x0,90) - SANIT. FEM. ALUNOS
- (B27) GRANITO CINZA ANDORINHA - esp. 2 cm - 1x (0,50x0,20x0,90) - SANIT. FEM. ALUNOS
- (B28) GRANITO CINZA ANDORINHA - esp. 2 cm - 1x (0,50x0,20x0,90) - SANIT. FEM. ALUNOS
- (B29) GRANITO CINZA ANDORINHA - esp. 2 cm - 1x (0,50x0,20x0,90) - SANIT. FEM. ALUNOS
- (B30) GRANITO CINZA ANDORINHA - esp. 2 cm - 1x (0,50x0,20x0,90) - SANIT. FEM. ALUNOS
- (B31) GRANITO CINZA ANDORINHA - esp. 2 cm - 1x (0,50x0,20x0,90) - SANIT. FEM. ALUNOS
- (B32) GRANITO CINZA ANDORINHA - esp. 2 cm - 1x (0,50x0,20x0,90) - SANIT. FEM. ALUNOS
- (B33) GRANITO CINZA ANDORINHA - esp. 2 cm - 1x (0,50x0,20x0,90) - SANIT. FEM. ALUNOS
- (B34) GRANITO CINZA ANDORINHA - esp. 2 cm - 1x (0,50x0,20x0,90) - SANIT. FEM. ALUNOS
- (B35) GRANITO CINZA ANDORINHA - esp. 2 cm - 1x (0,50x0,20x0,90) - SANIT. FEM. ALUNOS
- (B36) GRANITO CINZA ANDORINHA - esp. 2 cm - 1x (0,50x0,20x0,90) - SANIT. FEM. ALUNOS
- (B37) GRANITO CINZA ANDORINHA - esp. 2 cm - 1x (0,50x0,20x0,90) - SANIT. FEM. ALUNOS
- (B38) GRANITO CINZA ANDORINHA - esp. 2 cm - 1x (0,50x0,20x0,90) - SANIT. FEM. ALUNOS
- (B39) GRANITO CINZA ANDORINHA - esp. 2 cm - 1x (0,50x0,20x0,90) - SANIT. FEM. ALUNOS
- (B40) GRANITO CINZA ANDORINHA - esp. 2 cm - 1x (0,50x0,20x0,90) - SANIT. FEM. ALUNOS
- (B41) GRANITO CINZA ANDORINHA - esp. 2 cm - 1x (0,50x0,20x0,90) - SANIT. FEM. ALUNOS
- (B42) GRANITO CINZA ANDORINHA - esp. 2 cm - 1x (0,50x0,20x0,90) - SANIT. FEM. ALUNOS
- (B43) GRANITO CINZA ANDORINHA - esp. 2 cm - 1x (0,50x0,20x0,90) - SANIT. FEM. ALUNOS
- (B44) GRANITO CINZA ANDORINHA - esp. 2 cm - 1x (0,50x0,20x0,90) - SANIT. FEM. ALUNOS
- (B45) GRANITO CINZA ANDORINHA - esp. 2 cm - 1x (0,50x0,20x0,90) - SANIT. FEM. ALUNOS
- (B46) GRANITO CINZA ANDORINHA - esp. 2 cm - 1x (0,50x0,20x0,90) - SANIT. FEM. ALUNOS
- (B47) GRANITO CINZA ANDORINHA - esp. 2 cm - 1x (0,50x0,20x0,90) - SANIT. FEM. ALUNOS
- (B48) GRANITO CINZA ANDORINHA - esp. 2 cm - 1x (0,50x0,20x0,90) - SANIT. FEM. ALUNOS
- (B49) GRANITO CINZA ANDORINHA - esp. 2 cm - 1x (0,50x0,20x0,90) - SANIT. FEM. ALUNOS
- (B50) GRANITO CINZA ANDORINHA - esp. 2 cm - 1x (0,50x0,20x0,90) - SANIT. FEM. ALUNOS
- (B51) GRANITO CINZA ANDORINHA - esp. 2 cm - 1x (0,50x0,20x0,90) - SANIT. FEM. ALUNOS
- (B52) GRANITO CINZA ANDORINHA - esp. 2 cm - 1x (0,50x0,20x0,90) - SANIT. FEM. ALUNOS
- (B53) GRANITO CINZA ANDORINHA - esp. 2 cm - 1x (0,50x0,20x0,90) - SANIT. FEM. ALUNOS
- (B54) GRANITO CINZA ANDORINHA - esp. 2 cm - 1x (0,50x0,20x0,90) - SANIT. FEM. ALUNOS
- (B55) GRANITO CINZA ANDORINHA - esp. 2 cm - 1x (0,50x0,20x0,90) - SANIT. FEM. ALUNOS
- (B56) GRANITO CINZA ANDORINHA - esp. 2 cm - 1x (0,50x0,20x0,90) - SANIT. FEM. ALUNOS
- (B57) GRANITO CINZA ANDORINHA - esp. 2 cm - 1x (0,50x0,20x0,90) - SANIT. FEM. ALUNOS
- (B58) GRANITO CINZA ANDORINHA - esp. 2 cm - 1x (0,50x0,20x0,90) - SANIT. FEM. ALUNOS
- (B59) GRANITO CINZA ANDORINHA - esp. 2 cm - 1x (0,50x0,20x0,90) - SANIT. FEM. ALUNOS
- (B60) GRANITO CINZA ANDORINHA - esp. 2 cm - 1x (0,50x0,20x0,90) - SANIT. FEM. ALUNOS
- (B61) GRANITO CINZA ANDORINHA - esp. 2 cm - 1x (0,50x0,20x0,90) - SANIT. FEM. ALUNOS
- (B62) GRANITO CINZA ANDORINHA - esp. 2 cm - 1x (0,50x0,20x0,90) - SANIT. FEM. ALUNOS
- (B63) GRANITO CINZA ANDORINHA - esp. 2 cm - 1x (0,50x0,20x0,90) - SANIT. FEM. ALUNOS
- (B64) GRANITO CINZA ANDORINHA - esp. 2 cm - 1x (0,50x0,20x0,90) - SANIT. FEM. ALUNOS
- (B65) GRANITO CINZA ANDORINHA - esp. 2 cm - 1x (0,50x0,20x0,90) - SANIT. FEM. ALUNOS
- (B66) GRANITO CINZA ANDORINHA - esp. 2 cm - 1x (0,50x0,20x0,90) - SANIT. FEM. ALUNOS
- (B67) GRANITO CINZA ANDORINHA - esp. 2 cm - 1x (0,50x0,20x0,90) - SANIT. FEM. ALUNOS
- (B68) GRANITO CINZA ANDORINHA - esp. 2 cm - 1x (0,50x0,20x0,90) - SANIT. FEM. ALUNOS
- (B69) GRANITO CINZA ANDORINHA - esp. 2 cm - 1x (0,50x0,20x0,90) - SANIT. FEM. ALUNOS
- (B70) GRANITO CINZA ANDORINHA - esp. 2 cm - 1x (0,50x0,20x0,90) - SANIT. FEM. ALUNOS
- (B71) GRANITO CINZA ANDORINHA - esp. 2 cm - 1x (0,50x0,20x0,90) - SANIT. FEM. ALUNOS
- (B72) GRANITO CINZA ANDORINHA - esp. 2 cm - 1x (0,50x0,20x0,90) - SANIT. FEM. ALUNOS
- (B73) GRANITO CINZA ANDORINHA - esp. 2 cm - 1x (0,50x0,20x0,90) - SANIT. FEM. ALUNOS
- (B74) GRANITO CINZA ANDORINHA - esp. 2 cm - 1x (0,50x0,20x0,90) - SANIT. FEM. ALUNOS
- (B75) GRANITO CINZA ANDORINHA - esp. 2 cm - 1x (0,50x0,20x0,90) - SANIT. FEM. ALUNOS
- (B76) GRANITO CINZA ANDORINHA - esp. 2 cm - 1x (0,50x0,20x0,90) - SANIT. FEM. ALUNOS
- (B77) GRANITO CINZA ANDORINHA - esp. 2 cm - 1x (0,50x0,20x0,90) - SANIT. FEM. ALUNOS
- (B78) GRANITO CINZA ANDORINHA - esp. 2 cm - 1x (0,50x0,20x0,90) - SANIT. FEM. ALUNOS
- (B79) GRANITO CINZA ANDORINHA - esp. 2 cm - 1x (0,50x0,20x0,90) - SANIT. FEM. ALUNOS
- (B80) GRANITO CINZA ANDORINHA - esp. 2 cm - 1x (0,50x0,20x0,90) - SANIT. FEM. ALUNOS
- (B81) GRANITO CINZA ANDORINHA - esp. 2 cm - 1x (0,50x0,20x0,90) - SANIT. FEM. ALUNOS
- (B82) GRANITO CINZA ANDORINHA - esp. 2 cm - 1x (0,50x0,20x0,90) - SANIT. FEM. ALUNOS
- (B83) GRANITO CINZA ANDORINHA - esp. 2 cm - 1x (0,50x0,20x0,90) - SANIT. FEM. ALUNOS
- (B84) GRANITO CINZA ANDORINHA - esp. 2 cm - 1x (0,50x0,20x0,90) - SANIT. FEM. ALUNOS
- (B85) GRANITO CINZA ANDORINHA - esp. 2 cm - 1x (0,50x0,20x0,90) - SANIT. FEM. ALUNOS
- (B86) GRANITO CINZA ANDORINHA - esp. 2 cm - 1x (0,50x0,20x0,90) - SANIT. FEM. ALUNOS
- (B87) GRANITO CINZA ANDORINHA - esp. 2 cm - 1x (0,50x0,20x0,90) - SANIT. FEM. ALUNOS
- (B88) GRANITO CINZA ANDORINHA - esp. 2 cm - 1x (0,50x0,20x0,90) - SANIT. FEM. ALUNOS
- (B89) GRANITO CINZA ANDORINHA - esp. 2 cm - 1x (0,50x0,20x0,90) - SANIT. FEM. ALUNOS
- (B90) GRANITO CINZA ANDORINHA - esp. 2 cm - 1x (0,50x0,20x0,90) - SANIT. FEM. ALUNOS
- (B91) GRANITO CINZA ANDORINHA - esp. 2 cm - 1x (0,50x0,20x0,90) - SANIT. FEM. ALUNOS
- (B92) GRANITO CINZA ANDORINHA - esp. 2 cm - 1x (0,50x0,20x0,90) - SANIT. FEM. ALUNOS
- (B93) GRANITO CINZA ANDORINHA - esp. 2 cm - 1x (0,50x0,20x0,90) - SANIT. FEM. ALUNOS
- (B94) GRANITO CINZA ANDORINHA - esp. 2 cm - 1x (0,50x0,20x0,90) - SANIT. FEM. ALUNOS
- (B95) GRANITO CINZA ANDORINHA - esp. 2 cm - 1x (0,50x0,20x0,90) - SANIT. FEM. ALUNOS
- (B96) GRANITO CINZA ANDORINHA - esp. 2 cm - 1x (0,50x0,20x0,90) - SANIT. FEM. ALUNOS
- (B97) GRANITO CINZA ANDORINHA - esp. 2 cm - 1x (0,50x0,20x0,90) - SANIT. FEM. ALUNOS
- (B98) GRANITO CINZA ANDORINHA - esp. 2 cm - 1x (0,50x0,20x0,90) - SANIT. FEM. ALUNOS
- (B99) GRANITO CINZA ANDORINHA - esp. 2 cm - 1x (0,50x0,20x0,90) - SANIT. FEM. ALUNOS
- (B100) GRANITO CINZA ANDORINHA - esp. 2 cm - 1x (0,50x0,20x0,90) - SANIT. FEM. ALUNOS

DIVISÓRIAS*

- (D01) GRANITO CINZA ANDORINHA - esp. 20 mm - SANITÁRIOS E VESTIÁRIOS ALUNOS
- (D02) MOF REY LAMINADO MELANINCO ACABAMENTO CINZA - 6x (1,19x2,89x0,87) SALAS MULT. TURNO

ESCANINHOS - EC* (LxCh: medidas em metro)

- (E01) MOF REY COM LAMINADO MELANINCO BRANCO - 5x (0,50x2,85x1,85) SALAS DE AULA

PRATELEIRA - PT* (LxCh: medidas em metro, a altura refere-se à distância do piso)

- (P01) GRANITO CINZA ANDORINHA - esp. 2 cm - 1x (0,40x0,87x1,50) - LAVANDERIA
- (P02) GRANITO CINZA ANDORINHA - esp. 2 cm - 1x (0,40x0,20x0,45) - SALA UTENSÍLIOS
- (P03) GRANITO CINZA ANDORINHA - esp. 2 cm - 1x (0,40x0,20x0,45) - UTENSÍLIOS
- (P04) GRANITO CINZA ANDORINHA - esp. 2 cm - 1x (0,40x0,20x0,45) - DEPENSA
- (P05) GRANITO CINZA ANDORINHA - esp. 2 cm - 4x (0,40x0,20x0,45) - DEPENSA
- (P06) GRANITO CINZA ANDORINHA - esp. 2 cm - 4x (0,40x0,20x0,45) - DEPENSA
- (P07) GRANITO CINZA ANDORINHA - esp. 2 cm - 4x (0,40x0,20x0,45) - DEPENSA
- (P08) GRANITO CINZA ANDORINHA - esp. 2 cm - 4x (0,40x0,20x0,45) - DEPENSA
- (P09) GRANITO CINZA ANDORINHA - esp. 2 cm - 4x (0,40x0,20x0,45) - DEPENSA
- (P10) GRANITO CINZA ANDORINHA - esp. 2 cm - 4x (0,40x0,20x0,45) - DEPENSA
- (P11) GRANITO CINZA ANDORINHA - esp. 2 cm - 4x (0,40x0,20x0,45) - DEPENSA
- (P12) GRANITO CINZA ANDORINHA - esp. 2 cm - 4x (0,40x0,20x0,45) - DEPENSA
- (P13) GRANITO CINZA ANDORINHA - esp. 2 cm - 4x (0,40x0,20x0,45) - DEPENSA
- (P14) GRANITO CINZA ANDORINHA - esp. 2 cm - 4x (0,40x0,20x0,45) - DEPENSA
- (P15) GRANITO CINZA ANDORINHA - esp. 2 cm - 4x (0,40x0,20x0,45) - DEPENSA
- (P16) GRANITO CINZA ANDORINHA - esp. 2 cm - 4x (0,40x0,20x0,45) - DEPENSA
- (P17) GRANITO CINZA ANDORINHA - esp. 2 cm - 4x (0,40x0,20x0,45) - DEPENSA
- (P18) GRANITO CINZA ANDORINHA - esp. 2 cm - 4x (0,40x0,20x0,45) - DEPENSA
- (P19) GRANITO CINZA ANDORINHA - esp. 2 cm - 4x (0,40x0,20x0,45) - DEPENSA
- (P20) GRANITO CINZA ANDORINHA - esp. 2 cm - 4x (0,40x0,20x0,45) - DEPENSA
- (P21) GRANITO CINZA ANDORINHA - esp. 2 cm - 4x (0,40x0,20x0,45) - DEPENSA
- (P22) GRANITO CINZA ANDORINHA - esp. 2 cm - 4x (0,40x0,20x0,45) - DEPENSA
- (P23) GRANITO CINZA ANDORINHA - esp. 2 cm - 4x (0,40x0,20x0,45) - DEPENSA
- (P24) GRANITO CINZA ANDORINHA - esp. 2 cm - 4x (0,40x0,20x0,45) - DEPENSA
- (P25) GRANITO CINZA ANDORINHA - esp. 2 cm - 4x (0,40x0,20x0,45) - DEPENSA
- (P26) GRANITO CINZA ANDORINHA - esp. 2 cm - 4x (0,40x0,20x0,45) - DEPENSA
- (P27) GRANITO CINZA ANDORINHA - esp. 2 cm - 4x (0,40x0,20x0,45) - DEPENSA
- (P28) GRANITO CINZA ANDORINHA - esp. 2 cm - 4x (0,40x0,20x0,45) - DEPENSA
- (P29) GRANITO CINZA ANDORINHA - esp. 2 cm - 4x (0,40x0,20x0,45) - DEPENSA
- (P30) GRANITO CINZA ANDORINHA - esp. 2 cm - 4x (0,40x0,20x0,45) - DEPENSA
- (P31) GRANITO CINZA ANDORINHA - esp. 2 cm - 4x (0,40x0,20x0,45) - DEPENSA
- (P32) GRANITO CINZA ANDORINHA - esp. 2 cm - 4x (0,40x0,20x0,45) - DEPENSA
- (P33) GRANITO CINZA ANDORINHA - esp. 2 cm - 4x (0,40x0,20x0,45) - DEPENSA
- (P34) GRANITO CINZA ANDORINHA - esp. 2 cm - 4x (0,40x0,20x0,45) - DEPENSA
- (P35) GRANITO CINZA ANDORINHA - esp. 2 cm - 4x (0,40x0,20x0,45) - DEPENSA
- (P36) GRANITO CINZA ANDORINHA - esp. 2 cm - 4x (0,40x0,20x0,45) - DEPENSA
- (P37) GRANITO CINZA ANDORINHA - esp. 2 cm - 4x (0,40x0,20x0,45) - DEPENSA
- (P38) GRANITO CINZA ANDORINHA - esp. 2 cm - 4x (0,40x0,20x0,45) - DEPENSA
- (P39) GRANITO CINZA ANDORINHA - esp. 2 cm - 4x (0,40x0,20x0,45) - DEPENSA
- (P40) GRANITO CINZA ANDORINHA - esp. 2 cm - 4x (0,40x0,20x0,45) - DEPENSA
- (P41) GRANITO CINZA ANDORINHA - esp. 2 cm - 4x (0,40x0,20x0,45) - DEPENSA
- (P42) GRANITO CINZA ANDORINHA - esp. 2 cm - 4x (0,40x0,20x0,45) - DEPENSA
- (P43) GRANITO CINZA ANDORINHA - esp. 2 cm - 4x (0,40x0,20x0,45) - DEPENSA
- (P44) GRANITO CINZA ANDORINHA - esp. 2 cm - 4x (0,40x0,20x0,45) - DEPENSA
- (P45) GRANITO CINZA ANDORINHA - esp. 2 cm - 4x (0,40x0,20x0,45) - DEPENSA
- (P46) GRANITO CINZA ANDORINHA - esp. 2 cm - 4x (0,40x0,20x0,45) - DEPENSA
- (P47) GRANITO CINZA ANDORINHA - esp. 2 cm - 4x (0,40x0,20x0,45) - DEPENSA
- (P48) GRANITO CINZA ANDORINHA - esp. 2 cm - 4x (0,40x0,20x0,45) - DEPENSA
- (P49) GRANITO CINZA ANDORINHA - esp. 2 cm - 4x (0,40x0,20x0,45) - DEPENSA
- (P50) GRANITO CINZA ANDORINHA - esp. 2 cm - 4x (0,40x0,20x0,45) - DEPENSA
- (P51) GRANITO CINZA ANDORINHA - esp. 2 cm - 4x (0,40x0,20x0,45) - DEPENSA
- (P52) GRANITO CINZA ANDORINHA - esp. 2 cm - 4x (0,40x0,20x0,45) - DEPENSA
- (P53) GRANITO CINZA ANDORINHA - esp. 2 cm - 4x (0,40x0,20x0,45) - DEPENSA
- (P54) GRANITO CINZA ANDORINHA - esp. 2 cm - 4x (0,40x0,20x0,45) - DEPENSA
- (P55) GRANITO CINZA ANDORINHA - esp. 2 cm - 4x (0,40x0,20x0,45) - DEPENSA
- (P56) GRANITO CINZA ANDORINHA - esp. 2 cm - 4x (0,40x0,20x0,45) - DEPENSA
- (P57) GRANITO CINZA ANDORINHA - esp. 2 cm - 4x (0,40x0,20x0,45) - DEPENSA
- (P58) GRANITO CINZA ANDORINHA - esp. 2 cm - 4x (0,40x0,20x0,45) - DEPENSA
- (P59) GRANITO CINZA ANDORINHA - esp. 2 cm - 4x (0,40x0,20x0,45) - DEPENSA
- (P60) GRANITO CINZA ANDORINHA - esp. 2 cm - 4x (0,40x0,20x0,45) - DEPENSA
- (P61) GRANITO CINZA ANDORINHA - esp. 2 cm - 4x (0,40x0,20x0,45) - DEPENSA
- (P62) GRANITO CINZA ANDORINHA - esp. 2 cm - 4x (0,40x0,20x0,45) - DEPENSA
- (P63) GRANITO CINZA ANDORINHA - esp. 2 cm - 4x (0,40x0,20x0,45) - DEPENSA
- (P64) GRANITO CINZA ANDORINHA - esp. 2 cm - 4x (0,40x0,20x0,45) - DEPENSA
- (P65) GRANITO CINZA ANDORINHA - esp. 2 cm - 4x (0,40x0,20x0,45) - DEPENSA
- (P66) GRANITO CINZA ANDORINHA - esp. 2 cm - 4x (0,40x0,20x0,45) - DEPENSA
- (P67) GRANITO CINZA ANDORINHA - esp. 2 cm - 4x (0,40x0,20x0,45) - DEPENSA
- (P68) GRANITO CINZA ANDORINHA - esp. 2 cm - 4x (0,40x0,20x0,45) - DEPENSA
- (P69) GRANITO CINZA ANDORINHA - esp. 2 cm - 4x (0,40x0,20x0,45) - DEPENSA
- (P70) GRANITO CINZA ANDORINHA - esp. 2 cm - 4x (0,40x0,20x0,45) - DEPENSA
- (P71) GRANITO CINZA ANDORINHA - esp. 2 cm - 4x (0,40x0,20x0,45) - DEPENSA
- (P72) GRANITO CINZA ANDORINHA - esp. 2 cm - 4x (0,40x0,20x0,45) - DEPENSA
- (P

NOTAS

- MEDIDAS E NÍVEIS EM METROS;
- VERIFICAR POSIÇÃO EXATA DOS PILARES NO PROJETO ESTRUTURAL;
- VERIFICAR DETALHES CONSTRUTIVOS PERTINENTES NAS FRANJAS DE DETALHAMENTO;
- EM CASO DE CONFLITO DE INFORMAÇÕES ENTRE O PROJETO GRÁFICO E O MEMORIAL DESCRITIVO, PREVALECE A INFORMAÇÃO CONTIDA NOS DESENHOS;
- ALTERAÇÕES NESTE PROJETO SOMENTE COM AUTORIZAÇÃO EXPRESSA DO FNDE.

REFERÊNCIAS:

- PLANILHA DE QUANTITATIVOS;
- MEMORIAL DESCRITIVO E ESPECIFICAÇÕES TÉCNICAS (MARCAS, FABRICANTES DE MATERIAIS RELACIONADOS AOS PROJETOS CONSTITUÍDOS EM APENAS COMO REFERÊNCIA, O FNDE NÃO DIRECIONA A ESCOLHA DE MARCAS E NÃO MANTÉM CADASTRO DE FABRICANTES).

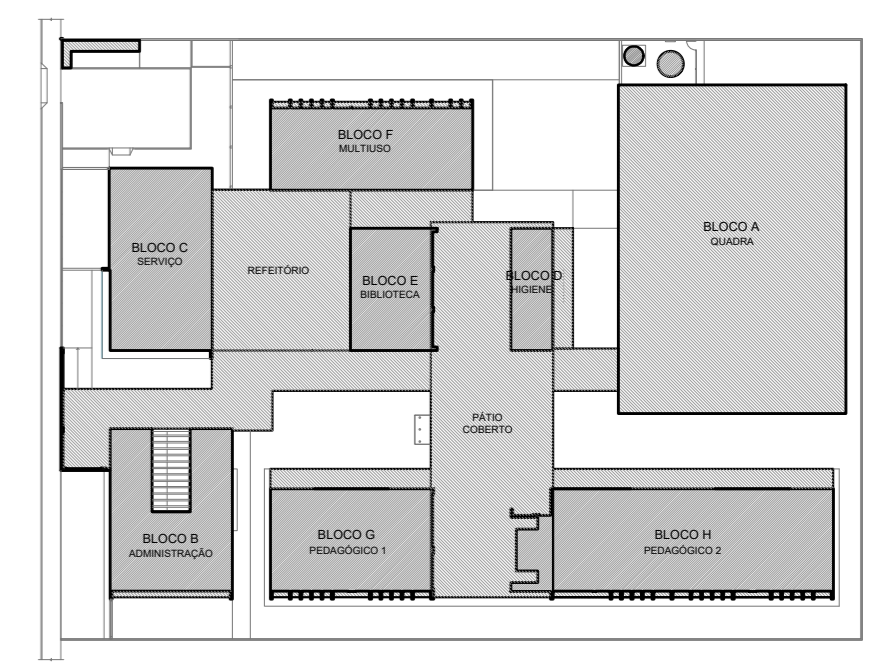

CROQUI DE REFERÊNCIA



1 PLANTA DE LAYOUT - MOBILIÁRIO
ESCALA 1/100

LEGENDA	QTD	DESCRIÇÃO
AM1	01	ARMÁRIO EM AÇO COM 16 PORTAS (SECRETARIA E DIREÇÃO)
AM4	09	ARMÁRIO EM AÇO COM 4 PRATELEIRAS (SECRETARIA, S. PROFES., COORDENAÇÃO, DIREÇÃO E S. RECURSOS)
AMB	09	ARMÁRIO BAIXO COM 3 PORTAS (SECRETARIA, S. REUNIÕES, BIBLIOTECA)
ES1	07	ESTANTE EM AÇO COM 4 PRATELEIRAS (S. REUNIÕES, BIBLIOTECA)
ES4	08	ESTANTE EM AÇO COM 4 PRATELEIRAS (SECRETARIA, S. REUNIÕES, BIBLIOTECA)
ES2	05	ESTANTE EM AÇO COM 4 PRATELEIRAS (S. INCLINÁVEIS) (BIBLIOTECA)
ES3	12	ESTANTE DURA EM AÇO COM 10 PRATELEIRAS (BIBLIOTECA)

LEGENDA	QTD	DESCRIÇÃO
M6	20	MESA DE TRABALHO (SECRETARIA, COORDENAÇÃO BIBLIOTECA, RECURSOS MULT.)
CB	11	CADREIRA GRATORIA (SECRETARIA, COORDENAÇÃO, DIREÇÃO, BIBLIOTECA)
M7	02	MESA DE REUNIÃO (SECRETARIA, S. REUNIÕES, COORDENAÇÃO, DIREÇÃO)
C7	22	CADREIRA FIXA (COORDENAÇÃO, SALA PROFESSORES, DIREÇÃO)
MBA	11	MESA REDONDA (SECRETARIA, S. REUNIÕES, COORDENAÇÃO, DIREÇÃO)
SB	81	CADREIRA FIXA (SECRETARIA, S. REUNIÕES, COORDENAÇÃO, DIREÇÃO)
M1	01	MESA DE TRABALHO EM T (SECRETARIA, S. REUNIÕES, COORDENAÇÃO, DIREÇÃO)

LEGENDA	QTD	DESCRIÇÃO
CJP-01	01	CONJUNTO PARA PROFESSOR (SALAS DE AULA)
CJA-03	89	MESA REVESTIDA EM LAMINADO MELAMINICO PARA CRIANÇAS COM 40x100x100cm (SALAS DE AULA)
CJA-04	79	MESA REVESTIDA EM LAMINADO MELAMINICO PARA CRIANÇAS COM 40x100x100cm (SALAS DE AULA)
CRF-04	20	CONJUNTO REFEREITÓRIO (REFEREITÓRIO)
MA-02	01	MESA REVESTIDA EM LAMINADO MELAMINICO PARA CRIANÇAS COM 40x100x100cm (SALAS DE AULA)

LEGENDA	QTD	DESCRIÇÃO
TA1	24	PLACAS DE TATAMI EM EVA (SECRETARIA, S. REUNIÕES, COORDENAÇÃO, DIREÇÃO, BIBLIOTECA, S. MULTUSO, RECURSOS MULTIFUNÇIONAIS)
QC	03	QUADRO DE AVISOS EM METAL (SECRETARIA, SALA PROFESSORES, BIBLIOTECA)
QM	05	QUADRO MARRAL DE FILTRO (SECRETARIA, SALA PROFESSORES, BIBLIOTECA)
QB1	12	QUADRO BRANCO TIPO LOUISA MAGNETICO (SECRETARIA, S. REUNIÕES, COORDENAÇÃO, DIREÇÃO, BIBLIOTECA, S. MULTUSO, RECURSOS MULTIFUNÇIONAIS, SALAS DE AULA)
QB2	01	QUADRO BRANCO TIPO LOUISA MAGNETICO (SECRETARIA, S. REUNIÕES, COORDENAÇÃO, DIREÇÃO, BIBLIOTECA, S. MULTUSO, RECURSOS MULTIFUNÇIONAIS, SALAS DE AULA)
SF1	01	SOFÁ DOS LUGARES (SECRETARIA, S. REUNIÕES, COORDENAÇÃO, DIREÇÃO, BIBLIOTECA, S. MULTUSO, RECURSOS MULTIFUNÇIONAIS, SALAS DE AULA)
CA1	01	COFRE AUXILIAR COZINHA (SECRETARIA, S. REUNIÕES, COORDENAÇÃO, DIREÇÃO, BIBLIOTECA, S. MULTUSO, RECURSOS MULTIFUNÇIONAIS, SALAS DE AULA)
SV2	11	SANTUÁRIO 3 CANTAS (SECRETARIA, S. REUNIÕES, COORDENAÇÃO, BIBLIOTECA)

LEGENDA	QTD	DESCRIÇÃO
PG	01	PLAYGROUND II (SECRETARIA, S. REUNIÕES, COORDENAÇÃO, DIREÇÃO, BIBLIOTECA, S. MULTUSO, RECURSOS MULTIFUNÇIONAIS)
BA	01	BALANÇO DE 04 LUGARES (SECRETARIA, S. REUNIÕES, COORDENAÇÃO, DIREÇÃO, BIBLIOTECA, S. MULTUSO, RECURSOS MULTIFUNÇIONAIS)
EG	01	ESCRITÓRIO GRANDE (SECRETARIA, S. REUNIÕES, COORDENAÇÃO, DIREÇÃO, BIBLIOTECA, S. MULTUSO, RECURSOS MULTIFUNÇIONAIS)
GA1	01	GABINETE TRIPLA (SECRETARIA, S. REUNIÕES, COORDENAÇÃO, DIREÇÃO, BIBLIOTECA, S. MULTUSO, RECURSOS MULTIFUNÇIONAIS)
CR1	01	GRUPO GIRA CARROSEL (SECRETARIA, S. REUNIÕES, COORDENAÇÃO, DIREÇÃO, BIBLIOTECA, S. MULTUSO, RECURSOS MULTIFUNÇIONAIS)
TL	01	TUBO LÚCIDO (SECRETARIA, S. REUNIÕES, COORDENAÇÃO, DIREÇÃO, BIBLIOTECA, S. MULTUSO, RECURSOS MULTIFUNÇIONAIS)
TM	12	TUBO DE MADEIRA (SECRETARIA, S. REUNIÕES, COORDENAÇÃO, DIREÇÃO, BIBLIOTECA, S. MULTUSO, RECURSOS MULTIFUNÇIONAIS)
MJ	06	MESA COM 4 BANCOS DE CONCRETO, JOGOS DE TABULEIRO (SECRETARIA, S. REUNIÕES, COORDENAÇÃO, DIREÇÃO, BIBLIOTECA, S. MULTUSO, RECURSOS MULTIFUNÇIONAIS)

Nº	DATA	DESCRIÇÃO
01		CONTROLE DE REVISÕES

FUNDE Fundação Nacional de Desenvolvimento
MINISTÉRIO DA EDUCAÇÃO

PROJETO PADRÃO - FNDE

PROPRIETÁRIO: _____
 ENDEREÇO: _____
 MUNICÍPIO - UF: _____
 PROPRIETÁRIO: _____
 RESP. TÉCNICO: _____ CREA: _____
 AUTOR DO PROJETO: _____ CAU: _____

DLFO: _____ CREA: _____
 RA: _____

ESCALA 5 SALAS DE AULA - MODELO TÉRREO
 PROJETO DE ARQUITETURA

COORDENAÇÃO	PLANTA BAIXA LAYOUT	MOBILIÁRIO	ARQ
CGEST - Coordenação Geral de Infraestrutura Educacional			
REVISÃO: R.00	ESCALA: 1/100	PRIMEIRA	03/45
FORMATO: (1100x800)	DATA: MARÇO/2021		

NOTAS

- MEDIDAS E NÍVEIS EM METROS;
- VERIFICAR POSIÇÃO EXATA DOS PILARES NO PROJETO ESTRUTURAL;
- VERIFICAR DETALHES CONSTRUTIVOS PERTINENTES NAS FINANÇAS DE DETALHAMENTO;
- EM CASO DE CONFLITO DE INFORMAÇÕES ENTRE O PROJETO GRÁFICO E O MEMORIAL DESCRITIVO, PREVALECE A INFORMAÇÃO CONTIDA NOS DESENHOS;
- ALTERAÇÕES NESTE PROJETO SOMENTE COM AUTORIZAÇÃO EXPRESSA DO FNDE.

REFERÊNCIAS:

- PLANILHA DE QUANTITATIVOS;
- MEMORIAL DESCRITIVO E ESPECIFICAÇÕES TÉCNICAS (MARCAS, FABRICANTES DE MATERIAIS RELACIONADOS AOS PROJETOS CONSTITUÍM-SE APENAS COMO REFERÊNCIA, O FNDE NÃO DIRECIONA A ESCOLHA DE MARCAS E NÃO MANTÉM CADASTRO DE FABRICANTES).

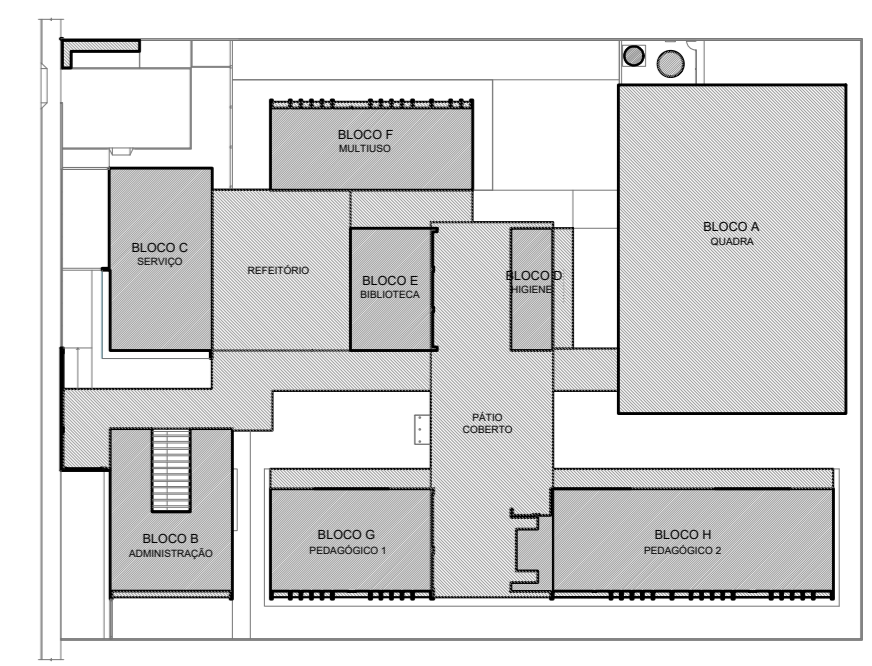

CROQUI DE REFERÊNCIA



1 PLANTA DE LAYOUT - EQUIPAMENTO
ESCALA 1/100

LEGENDA	QTD	DESCRIÇÃO	LEGENDA	QTD	DESCRIÇÃO	LEGENDA	QTD	DESCRIÇÃO	LEGENDA	QTD	DESCRIÇÃO	
[RF]	01	REFRIGERADOR VERTICAL INDUSTRIAL 4 PORTAS (COZINHA)	[BL]	01	BALANÇA PLATAFORMA 150 kg (COZINHA)	[EP]	01	ESPRESSOADOR DE FRUTAS CÍTRICAS (COZINHA)	[AR]	17	APARELHO DE AR CONDICIONADO SPLIT 30.000 BTU'S (S. PROFESSORES, BIBLIOTECA, S. MULTÍTIPO, SALAS DE AULA)	
[RF2]	01	REFRIGERADOR DOMÉSTICO "FRIGSTREET" 410L (COZINHA)	[LQ]	01	LIQUIDIFICADOR INDUSTRIAL CAPACIDADE DE 15L (COZINHA)	[MT]	01	MULTIPROCESSADOR DE ALIMENTOS (COZINHA)	[AC]	02	APARELHO DE AR CONDICIONADO SPLIT 22.000 BTU'S (SECRETARIA, RECURSOS MULTIFUNÇÕES)	
[FZ]	01	FREEZER INDUSTRIAL VERTICAL 500L (DESPENSA)	[LQ2]	01	LIQUIDIFICADOR COMERCIAL CAPACIDADE DE 8L (COZINHA)	[CF]	01	CAFETERIA (SALA PROFESSORES)	[AR2]	02	APARELHO DE AR CONDICIONADO SPLIT 12.000 BTU'S (COORDENAÇÃO, DIREÇÃO)	
[FQ]	01	FOGÃO COMERCIAL DE QUEIMADORES COM 2 FORNOS (COZINHA)	[BT]	01	BATEDERA PLANETÁRIA 12L (COZINHA)	[PU]	03	PURIFICADOR DE ÁGUA (S. PROFESSORES, COPA, COZINHA)	[TV]	02	TELEVISOR DE 32" (S. PROFESSORES, COPA)	
[FC]	01	Forno combinado a gás (COZINHA)	[BT2]	01	BATEDERA PLANETÁRIA 6L (COZINHA)	[BE]	04	BERBEDOURO ELÉTRICO ACESSÍVEL (REFETÓRIO, PÁTIO COBERTO, VESTIÁRIOS ALUNOS)	[IP]	01	IMPRESSORA (SECRETARIA)	
[LV]	01	LAVALOUÇAS (COZINHA)	[M]	01	MICROONDAS 30L - LINHA BRANCA (COPA)	[BE2]	04	BERBEDOURO INDUSTRIAL 25L (REFETÓRIO, PÁTIO COBERTO, VESTIÁRIOS ALUNOS)	[VP]	29	VENTILADOR DE PAREDE (SECR., COORD., S. PROFES., DIREÇÃO COPA, BIBLIOTECA, S. MULTÍTIPO, RECURSOS MULT., S. AULA)	
[B]	01	BALANÇA DIGITAL CAPACIDADE MÍN. 30kg (COZINHA)	[M2]	01	MICROONDAS 34L - LINHA COMERCIAL (COZINHA)	[LQ3]	01	BALÇAO TÉRMO DE DISTRIBUIÇÃO (REFETÓRIO)				

Nº DATA DESCRIÇÃO		CONTROLE DE REVISÕES	
MINISTÉRIO DA EDUCAÇÃO		PROJETO PADRÃO - FNDE	
PROPRIETÁRIO: _____			
ENDEREÇO: _____			
MUNICÍPIO - UF: _____			
PROPRIETÁRIO _____			
RESP. TÉCNICO _____		CREA _____	
AUTOR DO PROJETO _____		CAU _____	
DLFO _____	CREA _____	RA _____	
OBSERVAÇÕES: _____			
ESCOLA 5 SALAS DE AULA - MODELO TÉRMO PROJETO DE ARQUITETURA			
COORDENAÇÃO EGEST - Coordenação Geral de Infraestrutura Educacional		PLANTA BAIXA LAYOUT EQUIPAMENTO	
REVISÃO R.00		ESCALA 1/100	PRIMEIRA
FORMATO (1100x800)		DATA DESENGENHO JANEIRO/2021	04/45

NOTAS

- MEDIDAS E NÍVEIS EM METROS;
- VERIFICAR POSIÇÃO EXATA DOS PLANOS NO PROJETO ESTRUTURAL;
- VERIFICAR TÁBUAS CONSTRUTIVAS PERTINENTES NAS PRANCHAS DE DETALHAMENTO;
- EM CASO DE CONFLITO DE INFORMAÇÕES ENTRE O PROJETO GRÁFICO E O MEMORIAL DESCRITIVO, PREVALECE A INFORMAÇÃO CONTIDA NOS DESENHOS;
- ALTERAÇÕES NESTE PROJETO SOMENTE COM AUTORIZAÇÃO EXPRESSA DO FND E

REFERÊNCIAS

- PLANILHA DE QUANTITATIVOS
- MEMORIAL DESCRITIVO E ESPECIFICAÇÕES TÉCNICAS (MARCAS/ FABRICANTES DE MATERIAIS RELACIONADOS AOS PROJETOS CONSTITUEM SE APENAS COMO REFERÊNCIA. O FND NÃO DRECIONA A ESCOLHA DE MARCAS E NEM MANTÉM CADASTRO DE FABRICANTES).

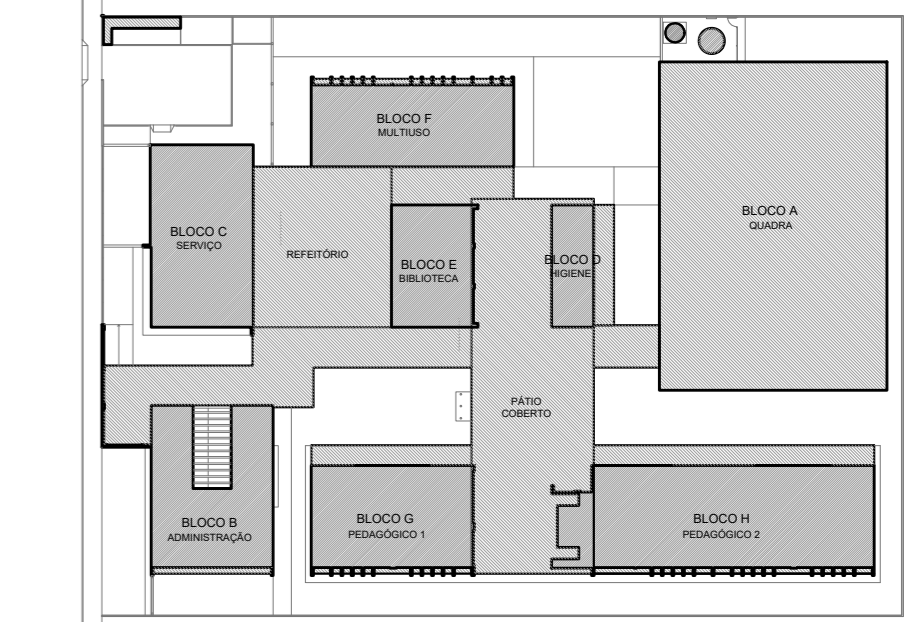

CROQUI DE REFERÊNCIA

LEGENDA SIMBOLOGIA		LEGENDA ESPECIFICAÇÃO DE PISOS	
	INDICAÇÃO DA INCLINAÇÃO DO PISO	INTERNOS	
	INDICAÇÃO DE INÍCIO DE ASSENTAMENTO	1	GRANITINA COM JUNTAS PLÁSTICAS A CADA 1,00m
	RALO*	2	TERMOPLÁSTICA 4x4x5m, PEI 5, COR BRANCO GELADO, ANTIDERRAPANTE
	GRELHA*	EXTERNOS	
	CK. DE ESGOTO*	3	CONCRETO DESEMPENHADO COM JUNTAS PLÁSTICAS A CADA 1,00m
	CK. DE CORDURIA*	4	CONCRETO DESEMPENHADO COM ACABAMENTO LISO E JUNTAS PLÁSTICAS A CADA 1,00m
	CK. DE INSPEÇÃO ESGOTO COMUM*	5	BLOCO INTERTRAVADO DE CONCRETO
	CK. DE INSPEÇÃO ESGOTO PLUVIAL*	6	PISO GRAMA DE CONCRETO
* VER PROJETO HIDROSSANITÁRIO		7	ÁREA
		8	GRAMA (JARDIM)
		9	PISO INDUSTRIAL POLIDO EM CONCRETO ARMADO, COR VERDE (PINTURA C/ BASE EPOXI)
		10	PISO PODOTÁTIL EM PLACAS PRÉ-MOLDADAS "DIRECIONAL" - 25 x 25 cm - COR VERMELHO
		11	PISO PODOTÁTIL EM PLACAS PRÉ-MOLDADAS "ALERTA" - 25 x 25 cm - COR VERMELHO
		12	PISO PODOTÁTIL EM PLACAS PRÉ-MOLDADAS "ALERTA" - 25 x 25 cm - COR AMARELO
PEITORIS E SOLEIRAS		ÁREA	
	PEITORIL EM GRANITO CINZA ANDORINHA 24cm*	13	394 und
	SOLEIRA INCLINADA GRAN. CINZA ANDORINHA 15cm	14	118 und
	SOLEIRA INCLINADA GRAN. CINZA ANDORINHA 20cm	15	324 und
		16	ou 20,25 m²
* OBSERVAR VARIAÇÃO NA LARGURA DO PEITORIL EM JACOIS			

Nº	DATA	DESCRIÇÃO
CONTROLE DE REVISÕES		

FNDE Fundo Nacional de Desenvolvimento da Educação

MINISTÉRIO DA EDUCAÇÃO

PROJETO PADRÃO - FNDE

PROPRIETÁRIO: _____

ENDEREÇO: _____

MUNICÍPIO - UF: _____

PROPRIETÁRIO _____

RESP. TÉCNICO _____ CREA _____

AUTOR DO PROJETO _____ CAU _____

DLFO _____ CREA _____

RA _____

OBSERVAÇÕES: _____

ESCOLA 5 SALAS DE AULA - MODELO TÉRREO
PROJETO DE ARQUITETURA

COORDENAÇÃO CGEST - Coordenação Geral de Infraestrutura Educacional	PLANTA DE PAGINAÇÃO DE PISO	ARQ
REVISÃO R.00	ESCALA 1/100	PRANCHAS 05/45
FORMATO (1100x750)	DATA EMISSÃO JANEIRO/2021	

1 PLANTA DE PAGINAÇÃO DE PISO
 ESCALA 1/100

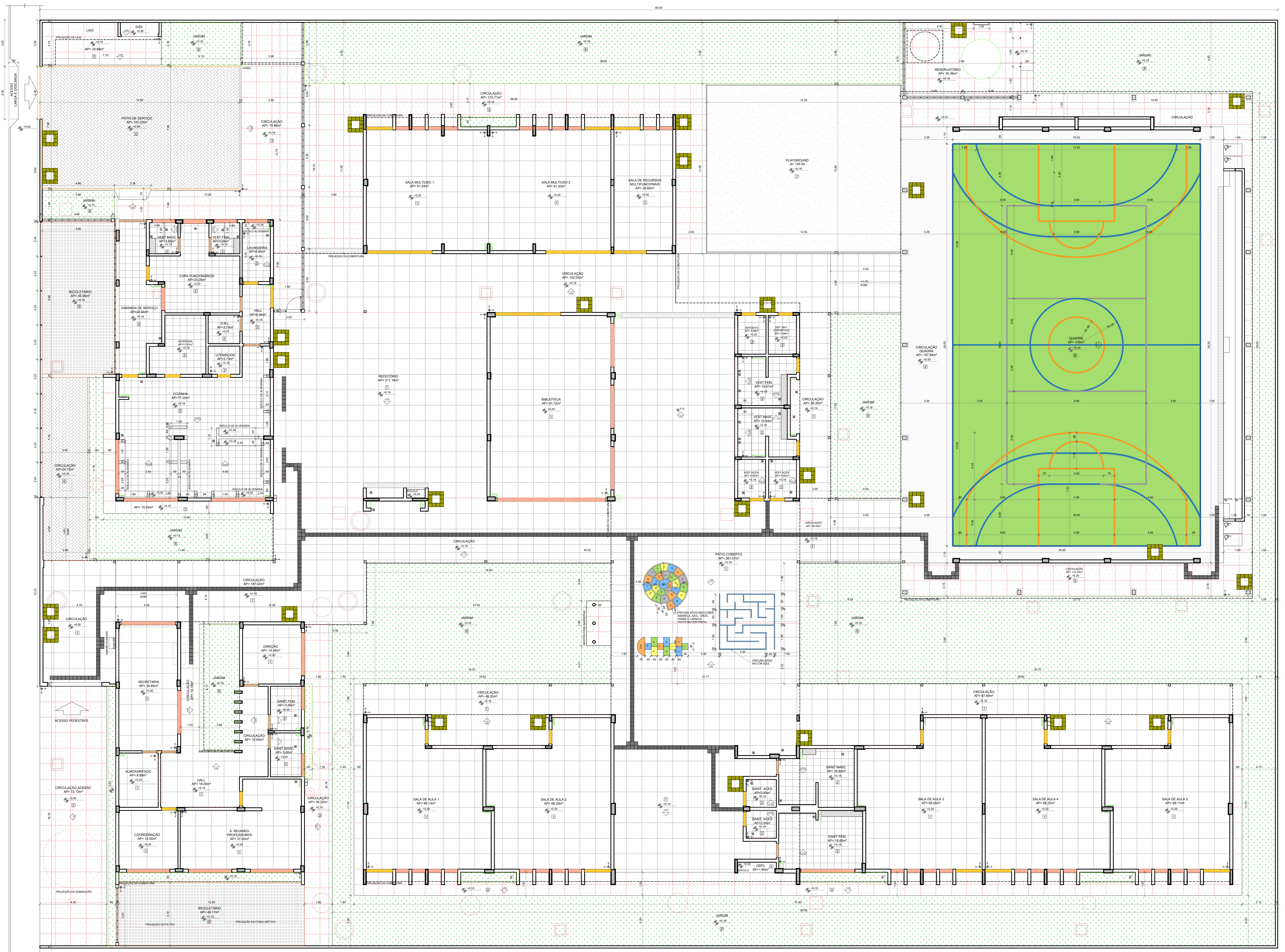



NOTAS

- MEDIDAS E NÍVEIS EM METROS.
- VERIFICAR POSIÇÃO EXATA DOS PILARES NO PROJETO ESTRUTURAL.
- VERIFICAR DETALHES CONSTRUTIVOS PERTINENTES NAS PRANCHAS DE DETALHAMENTO.
- EM CASO DE CONFLITO DE INFORMAÇÕES ENTRE O PROJETO GRÁFICO E O MEMORIAL DESCRITIVO, PREVALECE A INFORMAÇÃO CONTIDA NOS DESENHOS.
- ALTERAÇÕES NESTE PROJETO SOMENTE COM AUTORIZAÇÃO EXPRESSA DO FNDE.

REFERÊNCIAS:

- PLANILHA DE QUANTITATIVOS
- MEMORIAL DESCRITIVO E ESPECIFICAÇÕES TÉCNICAS (MARCAS/ FABRICANTES DE MATERIAIS RELACIONADOS AOS PROJETOS CONSTITUÍM-SE APENAS COMO REFERÊNCIA. O FNDE NÃO DIRECIONA A ESCOLHA DE MARCAS E NÃO MANTÉM CADASTRO DE FABRICANTES).

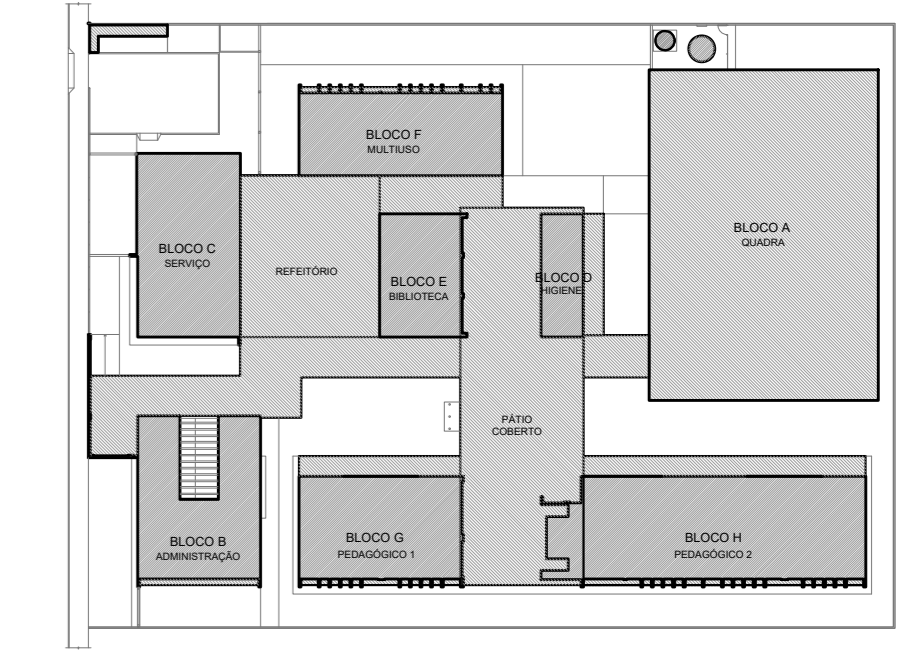

CROQUI DE REFERÊNCIA

LEGENDA ESPECIFICAÇÃO DE TETO	
DESCRIÇÃO	ÁREA
1 FORRO EM GESSO ACARTONADO COM MASSA CORRIDA E PINTURA PVA COM BRANCO NEVE.	338,11 m ²
2 FORRO EM FIBRA MINERAL REMOVÍVEL (120x62x16mm) APOIADO SOBRE PERFIL METÁLICO "I" INVERTIDO 24mm	646,42 m ²
3 FORRO DE TELA ONDULADA EM ARAME GALVANIZADO - COR NATURAL - PAINEL (1,2x2,2m) MALHA (25x25mm) FIO 12 (2,75mm)	254,88 m ²
4 LAJE DE CONCRETO	

LEGENDA DE APARELHOS	
DESCRIÇÃO	QUANTIDADE
LUMINÁRIA DE EMBUTIR EM FORRO DE GESSO OU MOLDADO COM PERFIL "I" COM BARRA DE LED 518. REF. MINOTAURO RE SOFT ITAM OU SIMILAR (6m - 220x125mm)	20
LUMINÁRIA DE EMBUTIR EM FORRO DE GESSO OU MOLDADO COM PERFIL "I" COM BARRA DE LED 17W. REF. MINOTAURO SPE SOFT ITAM OU SIMILAR (6m - 220x625mm)	29
LUMINÁRIA DE EMBUTIR EM FORRO DE GESSO OU MOLDADO COM PERFIL "I" COM BARRA DE LED 30W. REFLECTOR E ALTA. REF. 2005 LED SOFT ITAM OU SIMILAR (6m - 210x150mm)	95
LÂMPADA TUBULAR LED T8 18W. COM CALHA ACOPLADA. REF. TASCIBRA OU SIMILAR (6m - 45x120mm)	86
REFLETOR LED SLIM 200W. BRANCO FRIO REF. LUMINM OU SIMILAR (FIXADO A 2,50m DO PISO ACABADO) (NA QUADRA FIXADO A 6,50m DO PISO ACABADO)	18
REFLETOR LED SLIM 200W. BRANCO FRIO REF. LUMINM OU SIMILAR (FIXADO NO PISO)	46
ARANDELA LED SOBREPOR 24W. BRANCO FRIO REF. LUMINM OU SIMILAR (FIXADO A 2,20m DO PISO ACABADO)	18
SPOT BALIZADOR LED 12W. BRANCO FRIO REF. LUMINM OU SIMILAR (FIXADO NO PISO)	18

Nº	DATA	DESCRIÇÃO
CONTROLE DE REVISÕES		

FNDE Fundo Nacional de Desenvolvimento da Educação

MINISTÉRIO DA EDUCAÇÃO

PROJETO PADRÃO - FNDE

PROPRIETÁRIO: _____

ENDEREÇO: _____

MUNICÍPIO - UF: _____

PROPRIETÁRIO: _____

RESP. TÉCNICO: _____ CREA _____

AUTOR DO PROJETO: _____ CAU _____

DLFO: _____ CREA _____

RA _____

OBSERVAÇÕES:

ESCOLA 5 SALAS DE AULA - MODELO TÉRREO

PROJETO DE ARQUITETURA

COORDENAÇÃO	PLANTA DE FORRO	PRANCHAS
CGEST - Coordenação Geral de Infraestrutura Educacional		ARQ
REVISÃO R:00	ESCALA INDICADA	06/45
FORMATO (110x750)	DATA EMISSÃO	JANEIRO/2021

1 PLANTA DE FORRO ESCALA 1/100

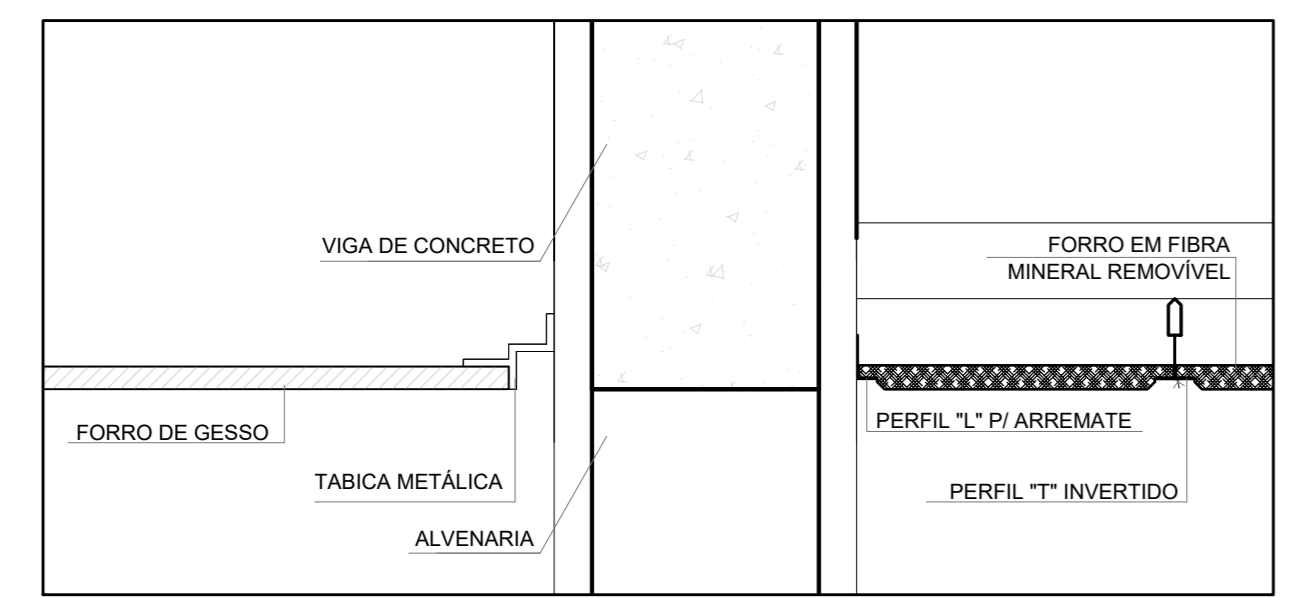

2 DETALHE 1: NEGATIVO E FIXAÇÃO FORRO MINERAL ESCALA 1/5



3 DETALHE 2: FORRO MINERAL E GESSO ESCALA 1/5

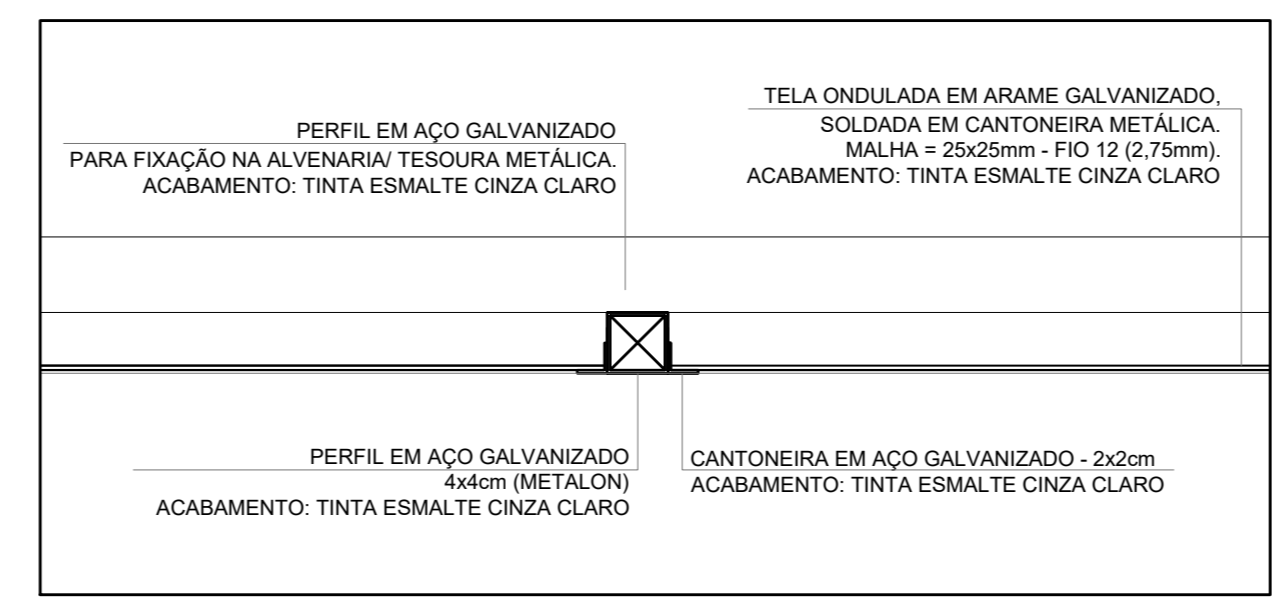

4 DETALHE 3: FORRO TELA ONDULADA ESCALA 1/25

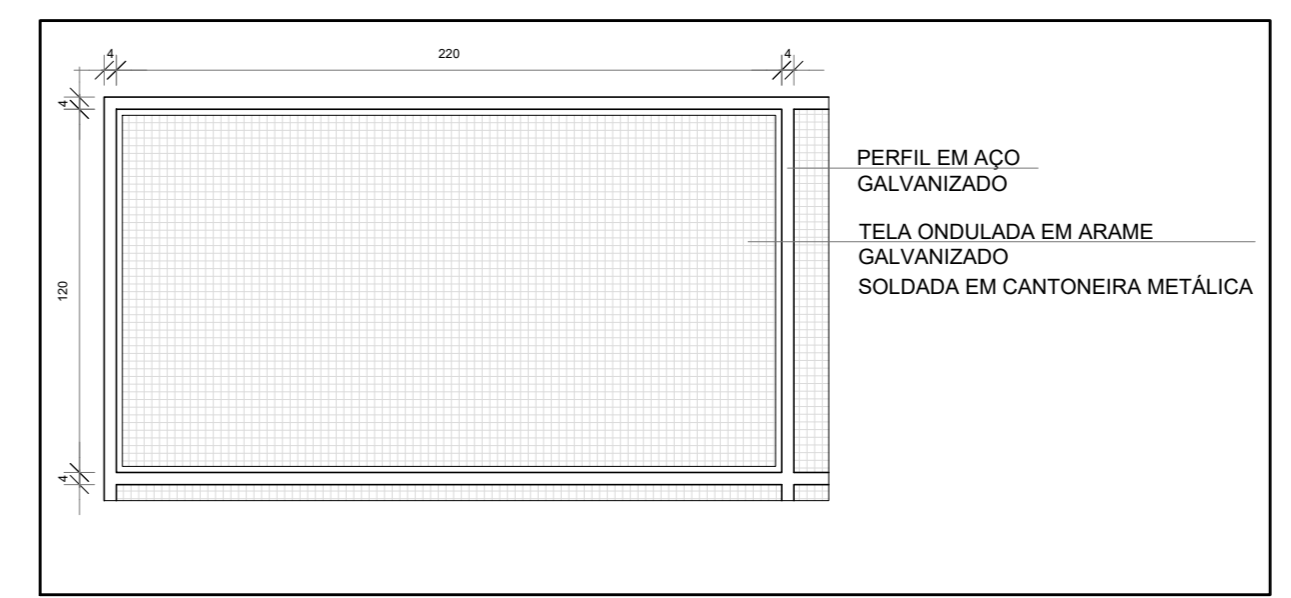

5 DETALHE 4: PAINEL TELA ONDULADA ESCALA 1/25

NOTAS

- MEDIDAS E NÍVEIS EM METROS.
- VERIFICAR POSIÇÃO EXATA DOS PILARES NO PROJETO ESTRUTURAL.
- VERIFICAR DETALHES CONSTRUTIVOS PERTINENTES NAS PRANCHAS DE DETALHAMENTO.
- EM CASO DE CONFLITO DE INFORMAÇÕES ENTRE O PROJETO GRÁFICO E O MEMORIAL DESCRITIVO, PREVALECE A INFORMAÇÃO CONTIDA NOS DESENHOS.
- ALTERAÇÕES NESTE PROJETO SOMENTE COM AUTORIZAÇÃO EXPRESSA DO FNDE.

REFERÊNCIAS:

- PLANILHA DE QUANTITATIVOS
- MEMORIAL DESCRITIVO E ESPECIFICAÇÕES TÉCNICAS (MARCAS/ FABRICANTES DE MATERIAIS RELACIONADOS AOS PROJETOS CONSTITUÍM-SE APENAS COMO REFERÊNCIA. O FNDE NÃO DIRECIONA A ESCOLHA DE MARCAS E NÃO MANTÉM CADASTRO DE FABRICANTES).

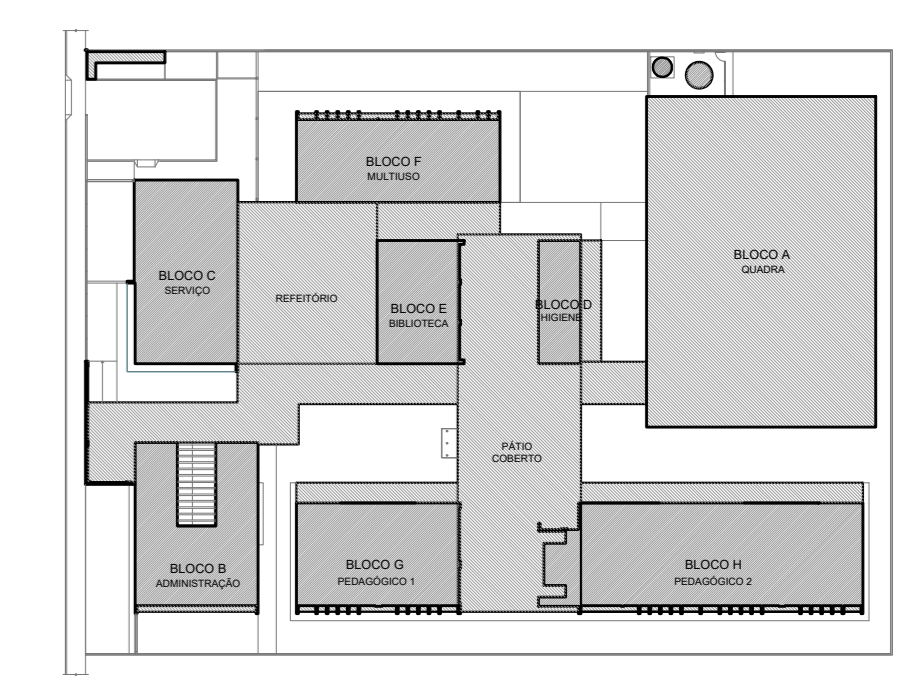

CROQUI DE REFERÊNCIA

LEGENDA SISTEMA DE COBERTURA

DESCRIÇÃO	QUANTIDADE
POLICARBONATO	9,37 m ²
LAJE IMPERMEABILIZADA	51,97 m ²
TELHA METÁLICA TERMOCÚSTICA TRAPEZOIDAL COM PREENCHIMENTO EM PIR	1.658,82 m ²
CUMEIRA	157,49 ml
TELHA METÁLICA TRAPEZOIDAL (QUADRA)	724,81 m ²
CUMEIRA (QUADRA)	32,30 ml
PINGADEIRA EM CHAPA DE AÇO GALVANIZADO	307,09 ml
RUFO-PINGADEIRA EM CHAPA DE AÇO GALVANIZADO	421,05 ml
RUFO EM CHAPA DE AÇO GALVANIZADO	206,80 ml
CONTRA-RUFO EM CHAPA DE AÇO GALVANIZADO	266,46 ml
CALHA EM CHAPA DE AÇO GALVANIZADO (30x150cm)	88,71 ml
CALHA EM CHAPA DE AÇO GALVANIZADO (35x150cm)	64,60 ml
CALHA EM CHAPA DE AÇO GALVANIZADO (35x200cm)	63,20 ml
CALHA EM CHAPA DE AÇO GALVANIZADO (40x150cm)	20,90 ml
CALHA EM CHAPA DE AÇO GALVANIZADO (45x150cm)	190,76 ml
CALHA EM CHAPA DE AÇO GALVANIZADO (45x200cm)	74,16 ml

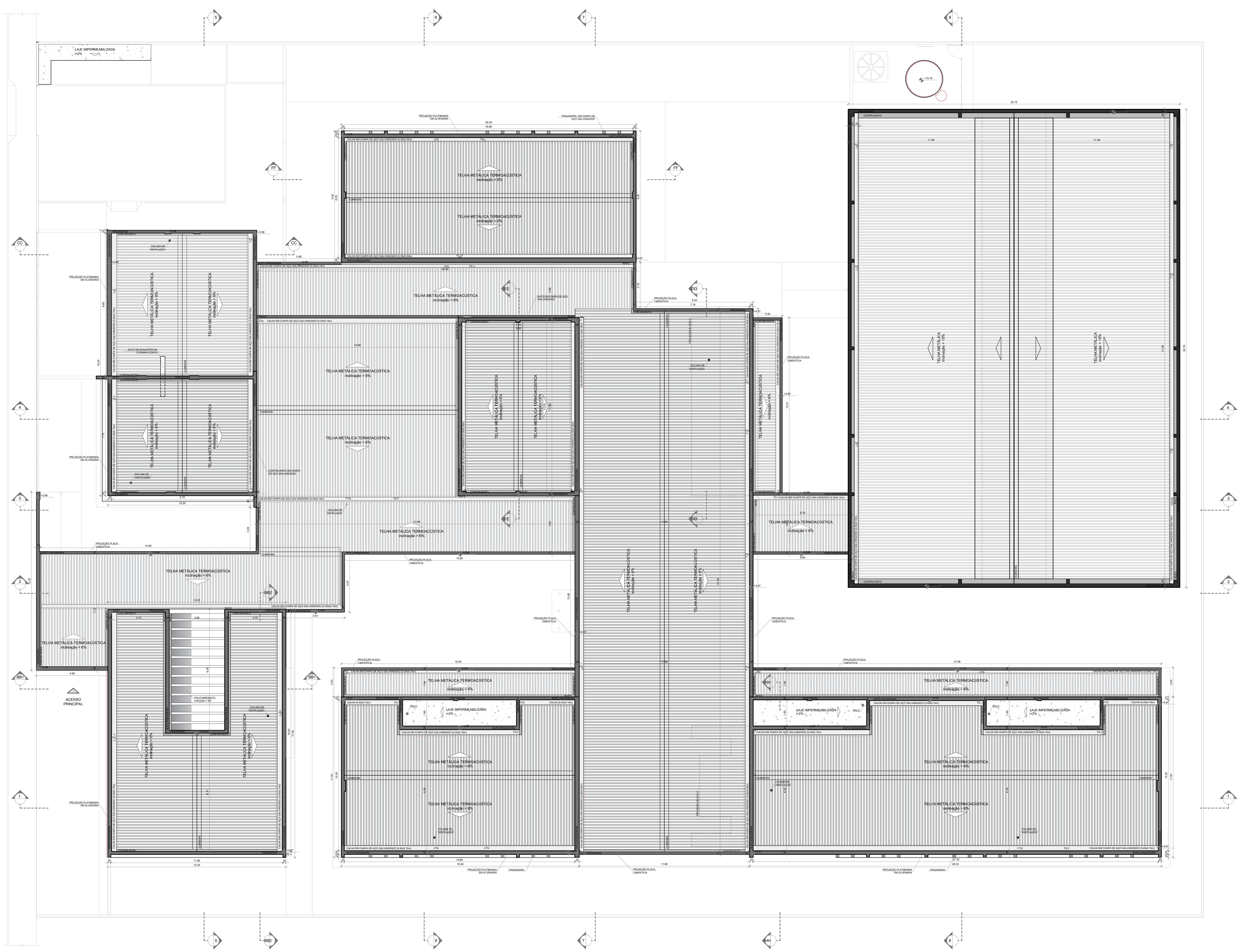

Nº	DATA	DESCRIÇÃO
1		CONTROLE DE REVISÕES

FNDE - Fundo Nacional de Desenvolvimento da Educação

MINISTÉRIO DA EDUCAÇÃO

PROJETO PADRÃO - FNDE

PROPRIETÁRIO: _____

ENDEREÇO: _____

MUNICÍPIO - UF: _____

PROPRIETÁRIO: _____

RESP. TÉCNICO: _____ CREA: _____

AUTOR DO PROJETO: CAU

DLFO: _____ CREA: _____

RA: _____

OBSERVAÇÕES:

ESCOLA 5 SALAS DE AULA - MODELO TÉRREO
PROJETO DE ARQUITETURA

COORDENAÇÃO CIGEST - Coordenação Geral de Infraestrutura Educativa	PLANTA DE COBERTURA	ARQ
REVISÃO R.00	ESCALA 1/100	PRANCHAS 07/45
FORMATO (110x750)	DATA EMISSÃO JANEIRO/2021	

1 PLANTA DE COBERTURA
ESCALA 1/100

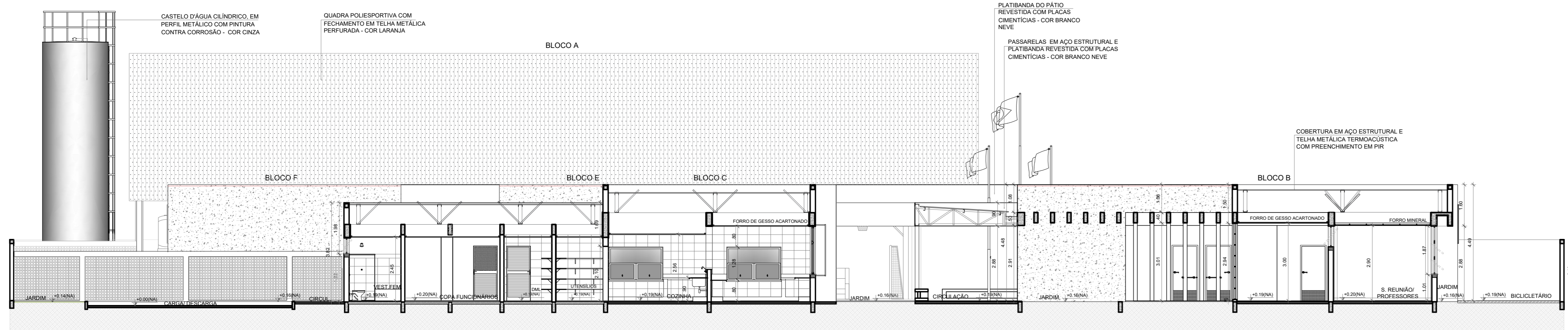

1 CORTE 5
ESCALA 1/100

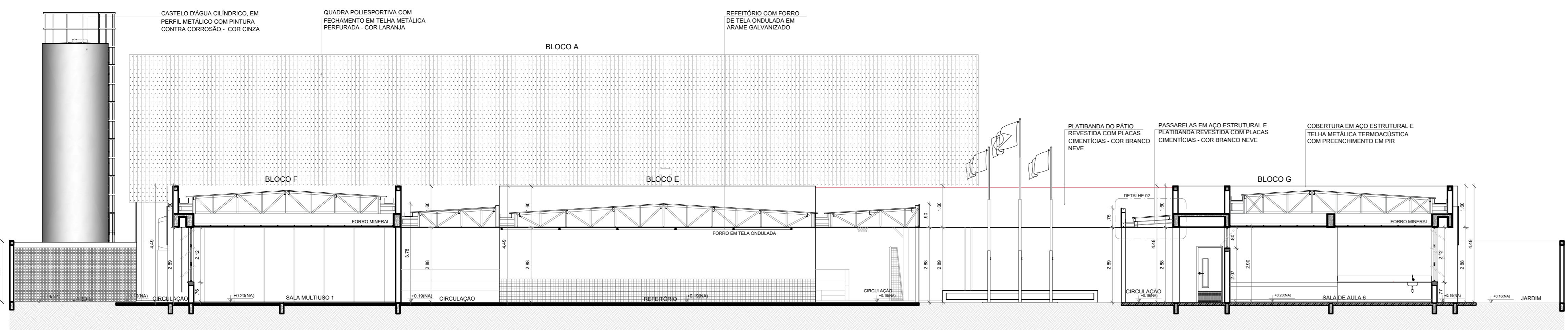

2 CORTE 6
ESCALA 1/100



3 CORTE 7
ESCALA 1/100

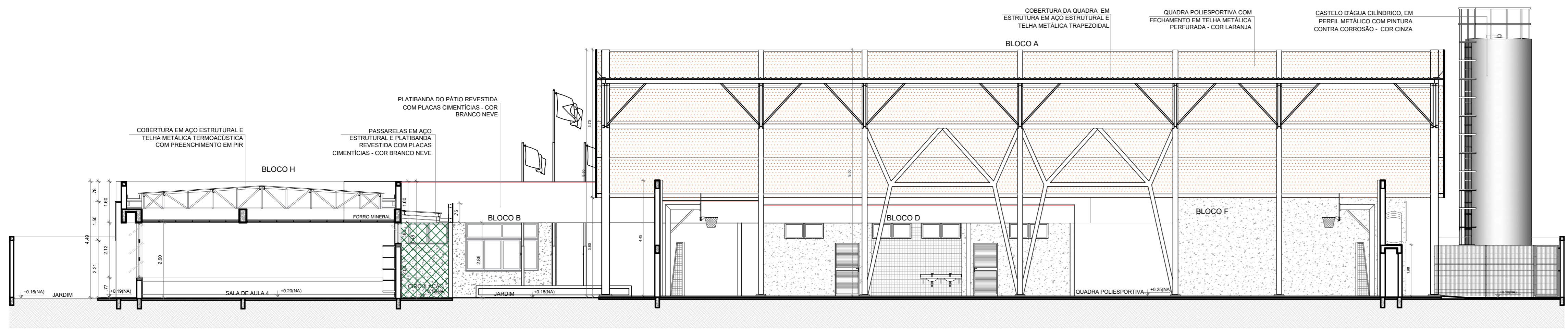

4 CORTE 8
ESCALA 1/100

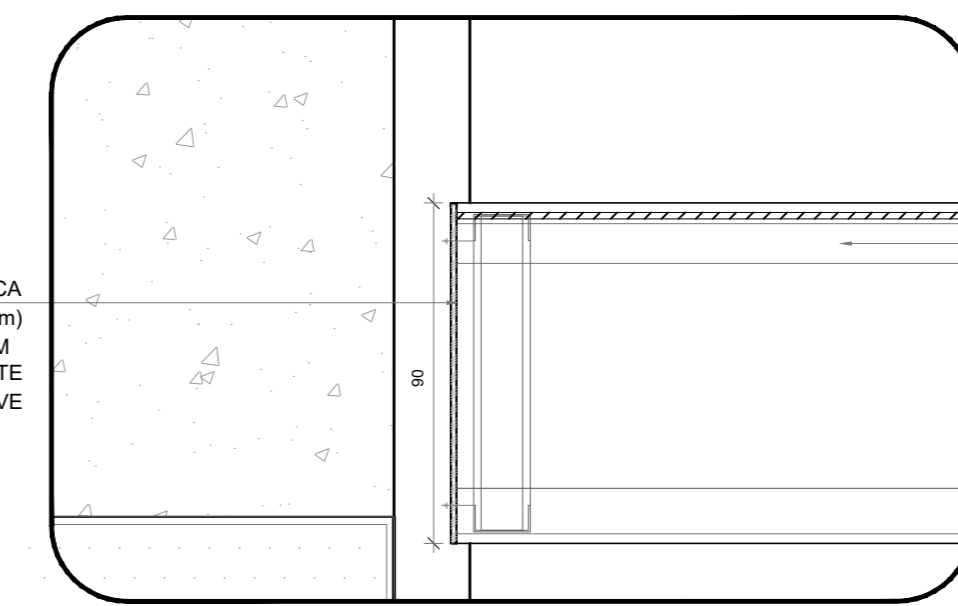

5 DETALHE 1 - REFEITÓRIO
ESCALA 1/20

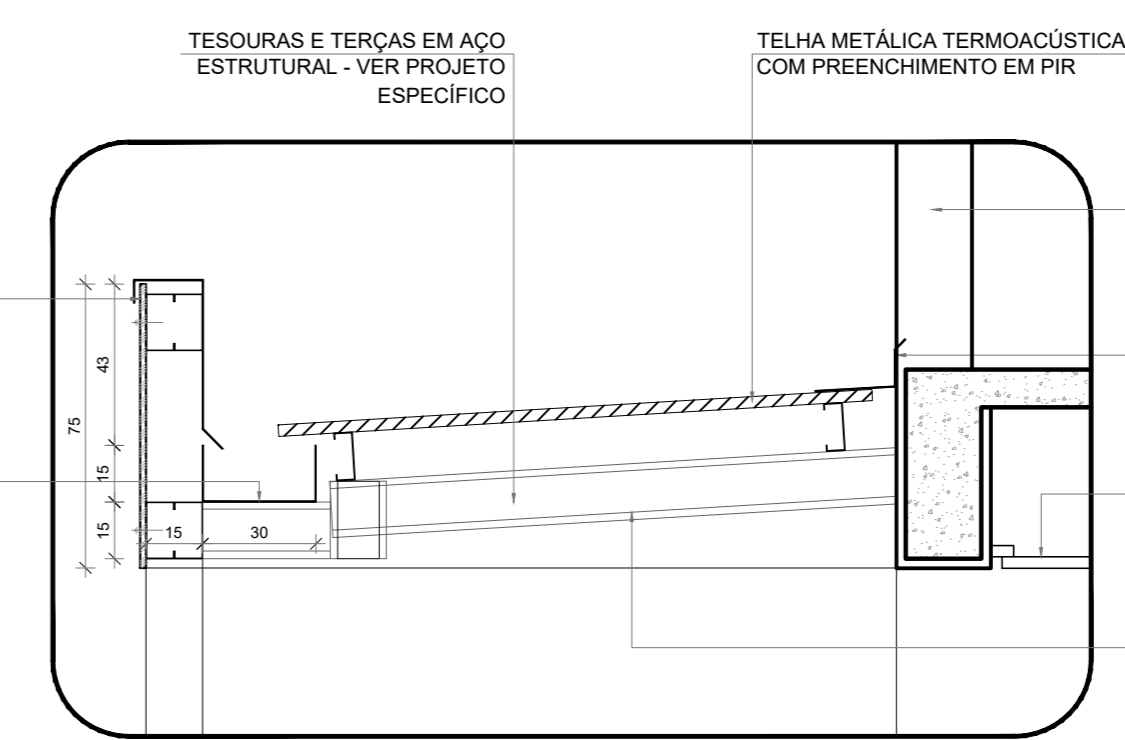

6 DETALHE 2 - PASSARELAS
ESCALA 1/20

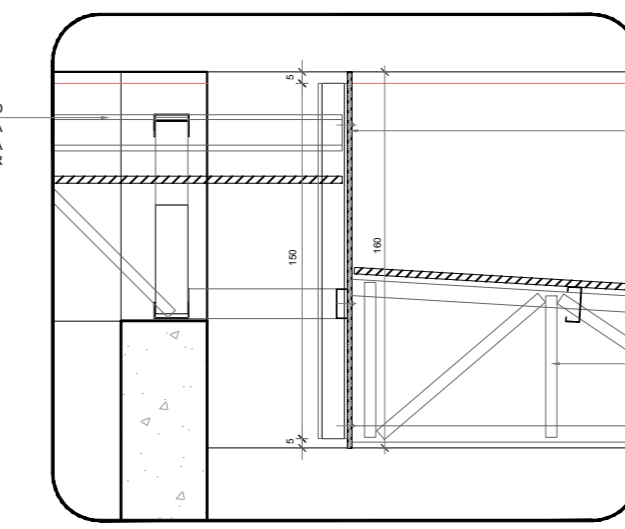

7 DETALHE 3 - PÁTIO COBERTO
ESCALA 1/20

NOTAS
- MEDIDAS E NÍVEIS EM METROS;
- VERIFICAR POSIÇÃO EXATA DOS PILARES NO PROJETO ESTRUTURAL;
- VERIFICAR DETALHES CONSTRUTIVOS PERTINENTES NAS PRANCHAS DE DETALHAMENTO;
- EM CASO DE CONFLITO DE INFORMAÇÕES ENTRE O PROJETO GRÁFICO E O MEMORIAL DESCRITIVO, PREVALECE A INFORMAÇÃO CONTIDA NOS DESENHOS;
- ALTERAÇÕES NESTE PROJETO SOMENTE COM AUTORIZAÇÃO EXPRESSA DO FNDE
REFERÊNCIAS:
- PLANILHA DE QUANTITATIVOS
- MEMORIAL DESCRITIVO E ESPECIFICAÇÕES TÉCNICAS (MARCAS/FABRICANTES DE MATERIAS RELACIONADOS AOS PROJETOS CONSTITUÍM-SE APENAS COMO REFERÊNCIA. O FNDE NÃO DIRECIONA A ESCOLHA DE MARCAS E NÃO MANTÉM CADASTRO DE FABRICANTES).

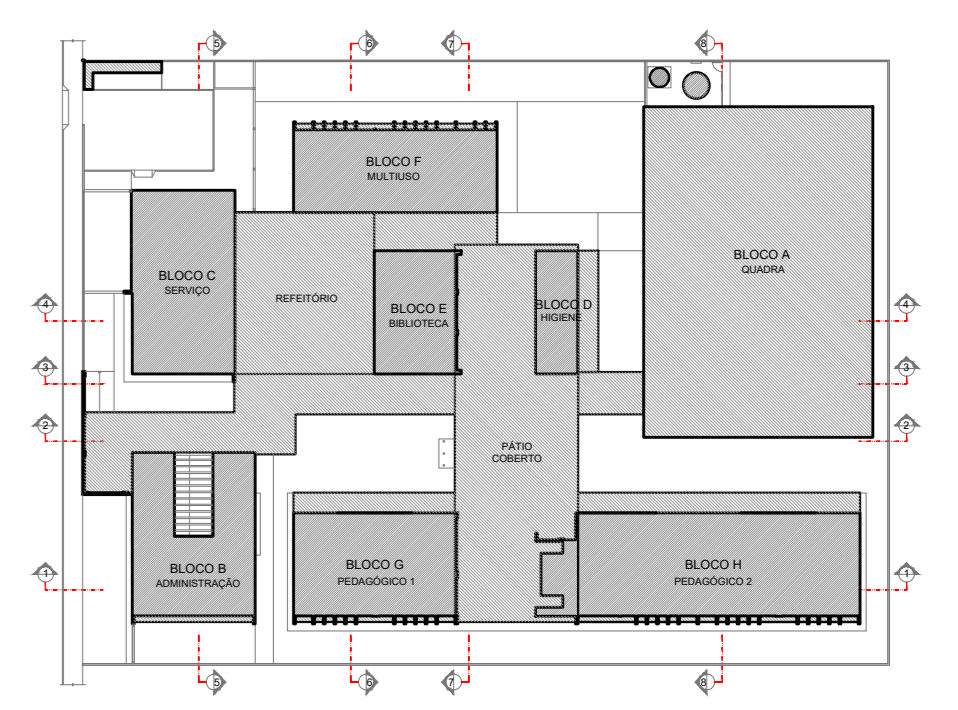

CROQUI DE REFERÊNCIA

Nº	DATA	DESCRIÇÃO
CONTROLE DE REVISÕES		

FNDE Fundo Nacional de Desenvolvimento da Educação
MINISTÉRIO DA EDUCAÇÃO

PROJETO PADRÃO - FNDE

PROPRIETÁRIO: _____
 ENDEREÇO: _____
 MUNICÍPIO - UF: _____
 PROPRIETÁRIO: _____
 RESP. TÉCNICO: _____ CREA: _____
 AUTOR DO PROJETO: _____ CAU: _____

DLFO	CREA
	RA

OBSERVAÇÕES:

ESCOLA 5 SALAS DE AULA - MODELO TÉRREO
PROJETO DE ARQUITETURA

COORDENAÇÃO OJEST - Coordenação Geral de Infraestrutura Educativa	CORTES GERAIS DETALHES		ARQ
FORMATO (110x750)	REVISÃO R:00	ESCALA 1/100 DATA EMISSÃO JANEIRO/2021	PRANCHAS 09/45

NOTAS

- MEDIDAS E NÍVEIS EM METROS;
- VERIFICAR POSIÇÃO EXATA DOS PILARES NO PROJETO ESTRUTURAL;
- VERIFICAR DETALHES CONSTRUTIVOS PERTINENTES NAS PRANCHAS DE DETALHAMENTO;
- EM CASO DE CONFLITO DE INFORMAÇÕES ENTRE O PROJETO GRÁFICO E O MEMORIAL DESCRITIVO, PREVALECE A INFORMAÇÃO CONTIDA NOS DESENHOS;
- ALTERAÇÕES NESTE PROJETO SOMENTE COM AUTORIZAÇÃO EXPRESSA DO FNDE

REFERÊNCIAS:

- PLANILHAS DE QUANTITATIVOS
- MEMORIAL DESCRITIVO E ESPECIFICAÇÕES TÉCNICAS (MARCAS/ FABRICANTES DE MATERIAIS RELACIONADOS AOS PROJETOS CONSTITUTIVO E APENAS COMO REFERÊNCIA. O FNDE NÃO DIRECIONA A ESCOLHA DE MARCAS E NÃO MANTÉM CADASTRO DE FABRICANTES).

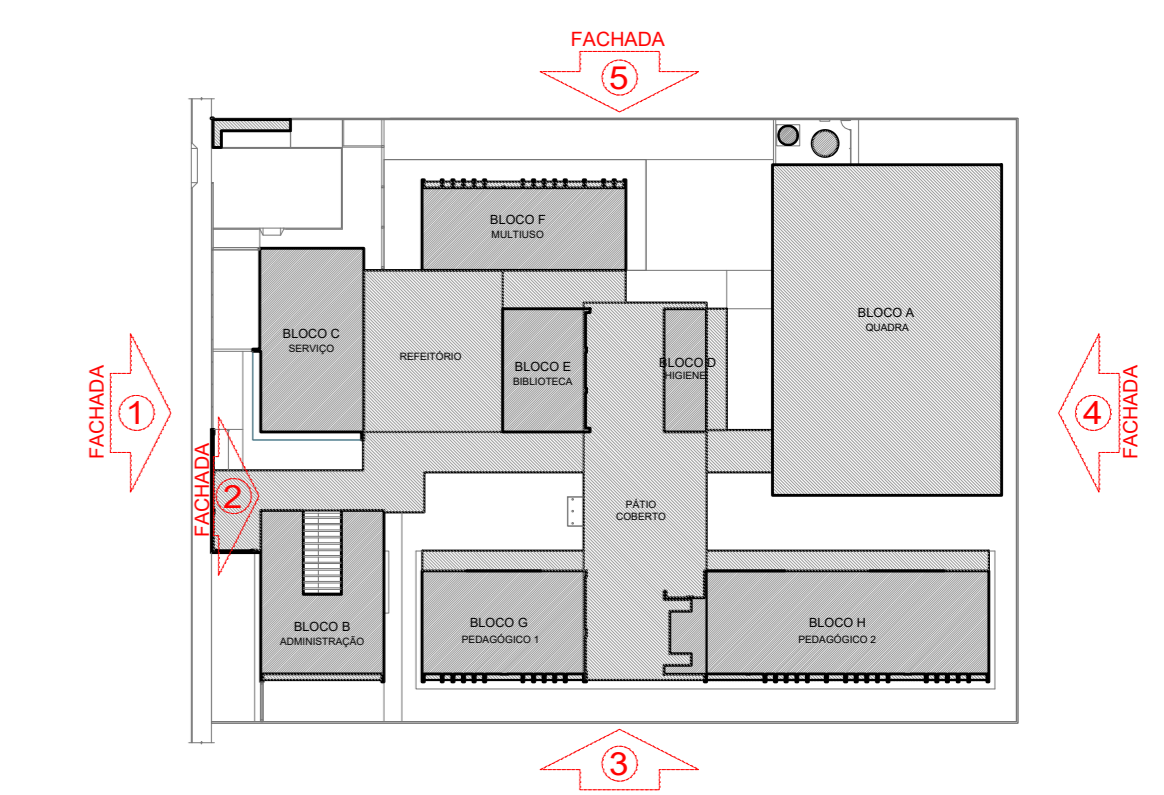

CROQUI DE REFERÊNCIA

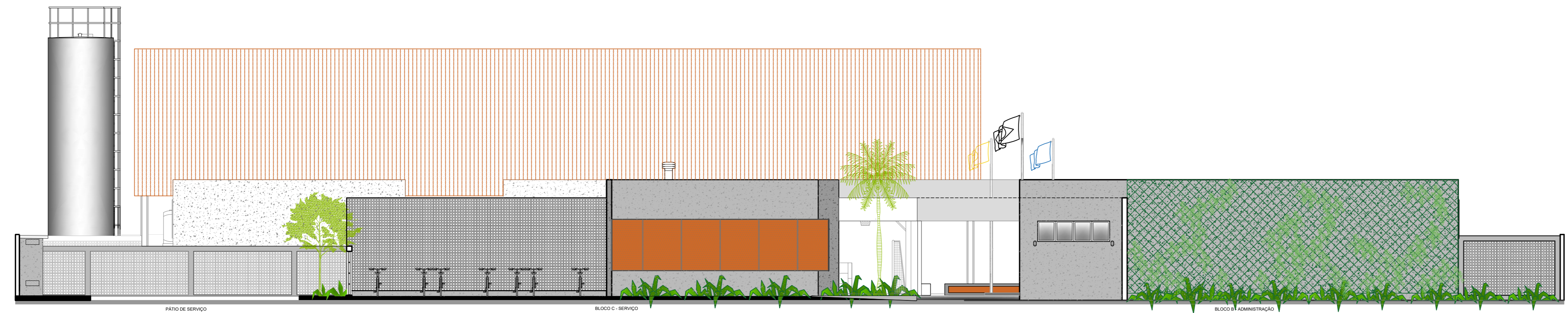

1 FACHADA 01
ESCALA 1/100

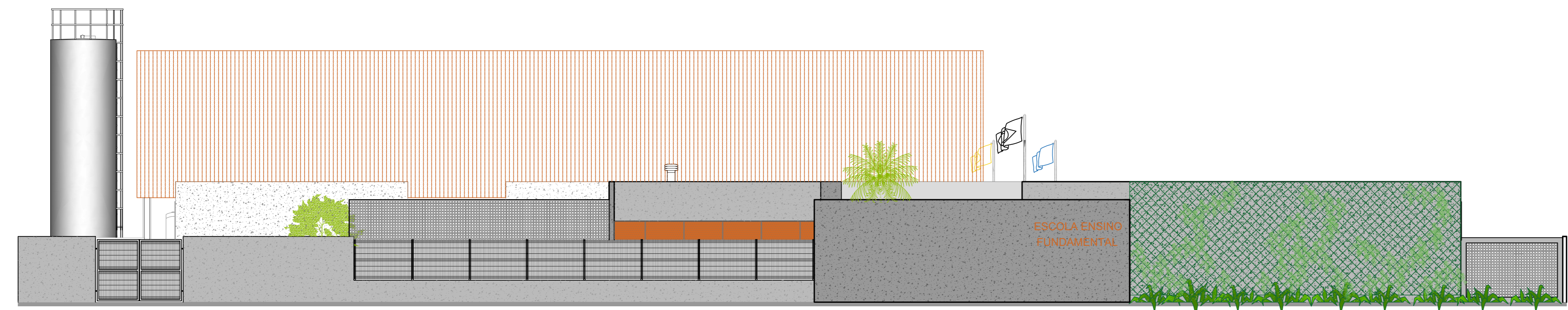

2 FACHADA 02
ESCALA 1/100



3 FACHADA 03
ESCALA 1/100

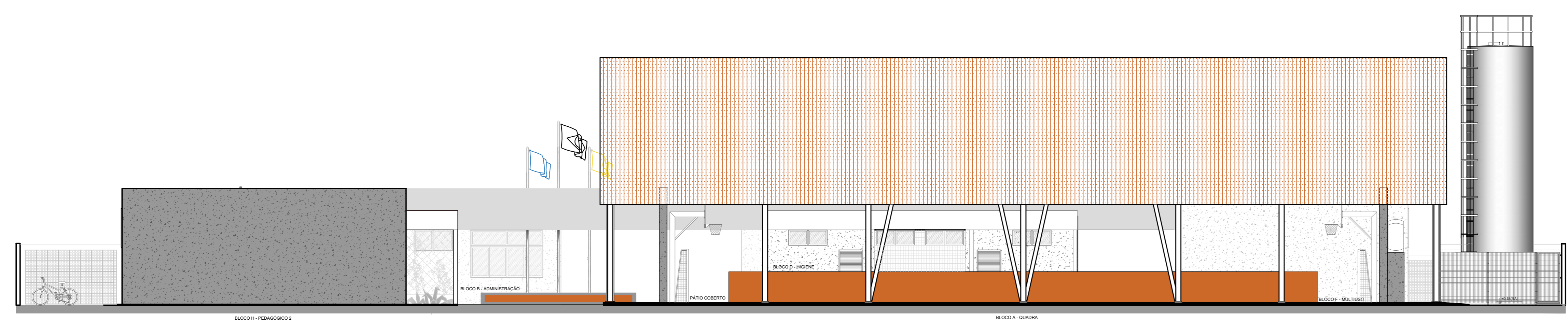

4 FACHADA 04
ESCALA 1/100



5 FACHADA 05
ESCALA 1/100

Nº	DATA	DESCRIÇÃO
CONTROLE DE REVISÕES		

FNDE Fundo Nacional de Desenvolvimento da Educação
MINISTÉRIO DA EDUCAÇÃO

PROJETO PADRÃO - FNDE

PROPRIETÁRIO: _____
 ENDEREÇO: _____
 MUNICÍPIO - UF: _____
 PROPRIETÁRIO: _____
 RESP. TÉCNICO: _____ CREA: _____
 AUTOR DO PROJETO: _____ CAU: _____

DLFO	CREA
	RA

OBSERVAÇÕES:

ESCOLA 5 SALAS DE AULA - MODELO TÉRREO
 PROJETO DE ARQUITETURA

COORDENAÇÃO CQEST - Coordenação Geral de Infraestrutura Educacional	FACHADAS GERAIS	ARQ
REVISÃO R:00	ESCALA 1/100	PRANCHAS 10/45
FORMATO (110x750)	DATA EMISSÃO JANEIRO/2021	

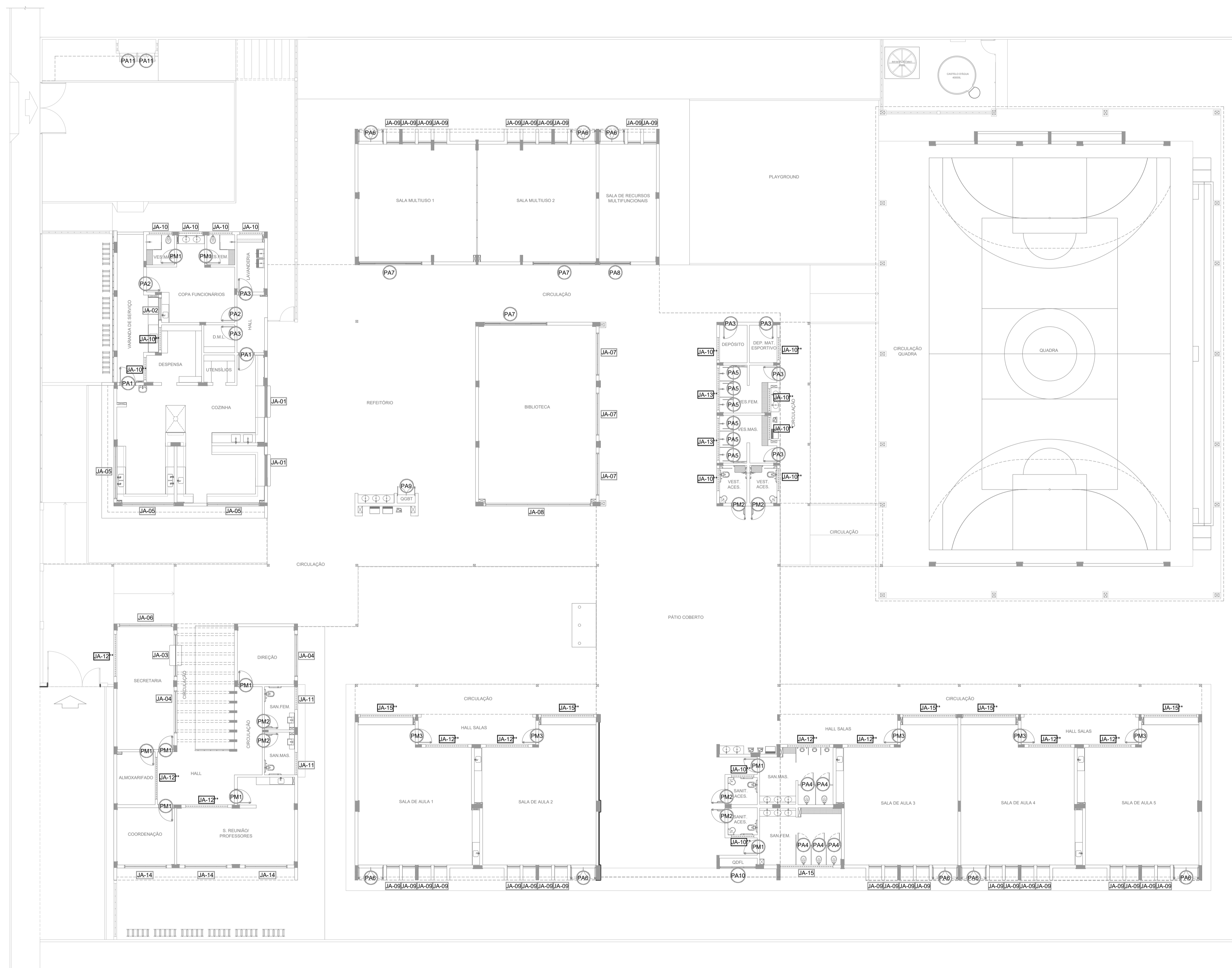

1 MAPA DE ESQUADRIAS
ESCALA 1/150

NOTAS

- MEDIDAS E NÍVEIS EM METROS;
- VERIFICAR POSIÇÃO EXATA DOS PILARES NO PROJETO ESTRUTURAL;
- VERIFICAR DETALHES CONSTRUTIVOS PERTINENTES NAS PRANCIAS DE DETALHAMENTO;
- EM CASO DE CONFLITO DE INFORMAÇÕES ENTRE O PROJETO GRÁFICO E O MEMORIAL DESCRITIVO, PREVALECE A INFORMAÇÃO CONTIDA NOS DESENHOS;
- ALTERAÇÕES NESTE PROJETO SOMENTE COM AUTORIZAÇÃO EXPRESSA DO FNDE

REFERÊNCIAS:

- PLANILHA DE QUANTITATIVOS
- MEMORIAL DESCRITIVO E ESPECIFICAÇÕES TÉCNICAS (MARCAS/ FABRICANTES DE MATERIAIS RELACIONADOS AOS PROJETOS CONSTITUEM-SE APENAS COMO REFERÊNCIA. O FNDE NÃO DIRECIONA A ESCOLHA DE MARCAS E NÃO MANTÉM CADASTRO DE FABRICANTES).

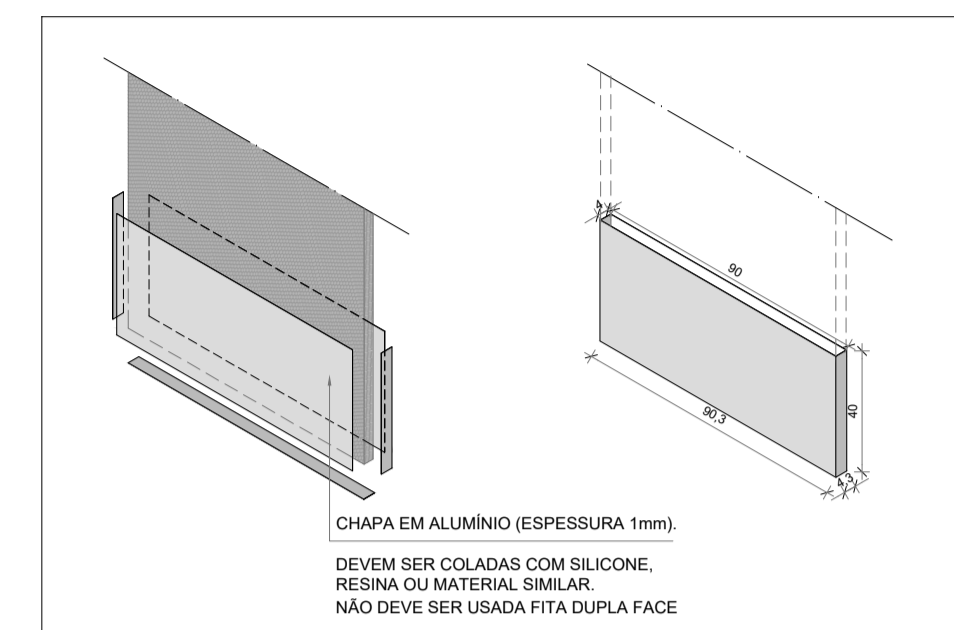

DETALHE CHAPA METÁLICA PARA PORTAS DE MADEIRA

Nº	DATA	DESCRIÇÃO
CONTROLE DE REVISÕES		
FNDE <small>Fundo Nacional de Desenvolvimento da Educação</small>		MINISTÉRIO DA EDUCAÇÃO
PROJETO PADRÃO - FNDE		
PROPRIETÁRIO: _____		
ENDEREÇO: _____		
MUNICÍPIO – UF: _____		
PROPRIETÁRIO _____		
RESP. TÉCNICO		CREA
AUTOR DO PROJETO		CAU
DLFO		CREA
		RA
OBSERVAÇÕES:		

ESCOLA 5 SALAS DE AULA - MODELO TÉRREO
PROJETO DE ARQUITETURA

COORDENAÇÃO CGEST - Coordenação Geral de Infraestrutura Educacional	MAPA DE ESQUADRIAS		ARQ
	REVISÃO R.00	ESCALA 1/150	PRANCHA 11/45
FORMATO A1 (841x594)	DATA EMISSÃO JANEIRO/2021		

1 DETALHAMENTO DAS PORTAS
ESCALA 1/25

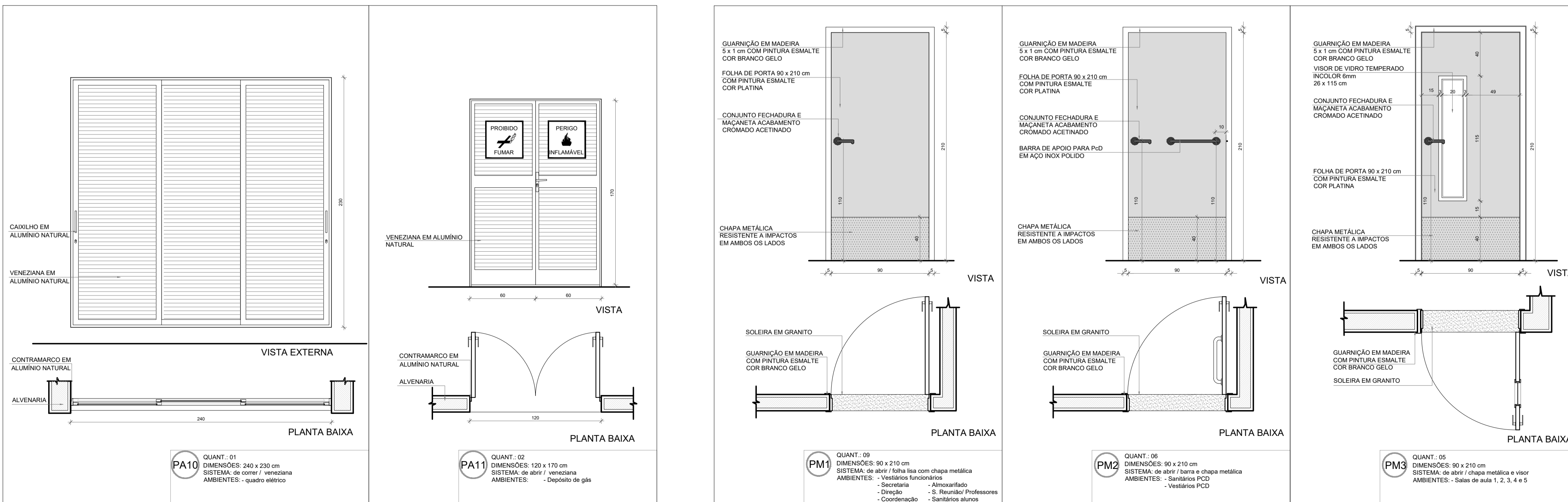
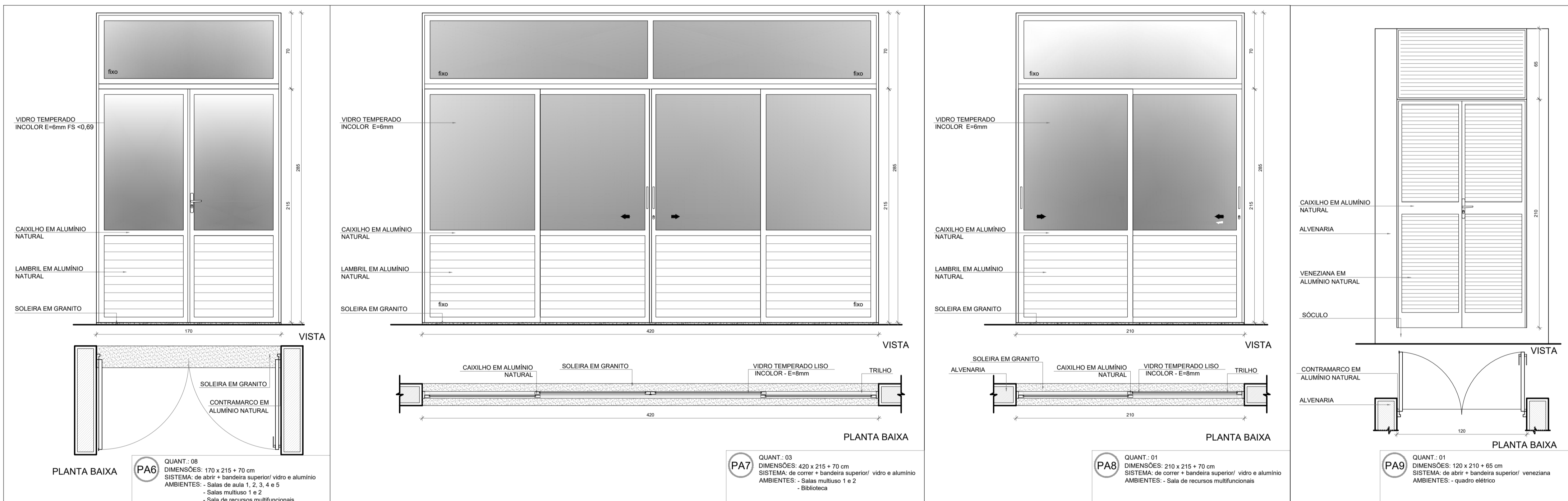
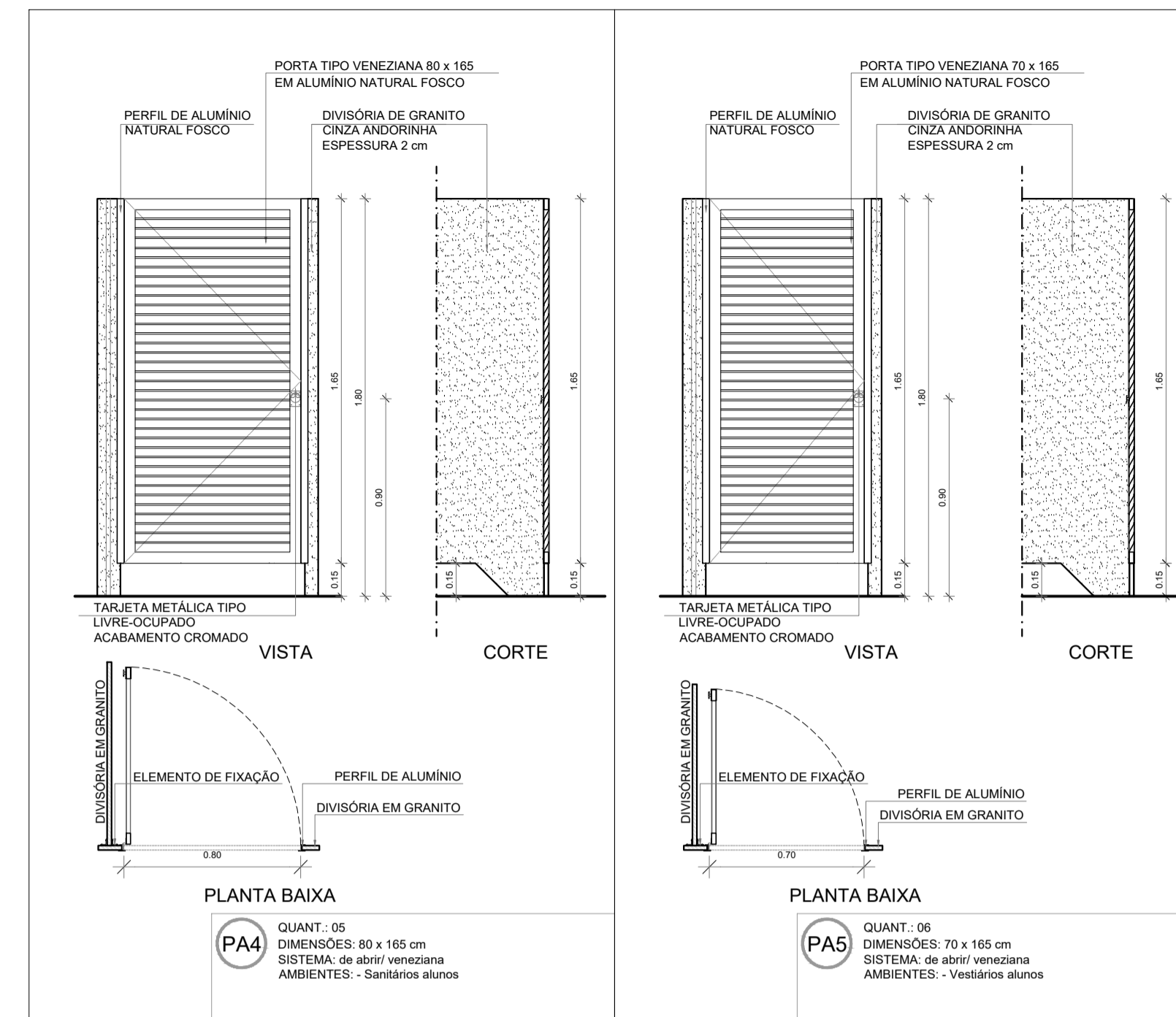
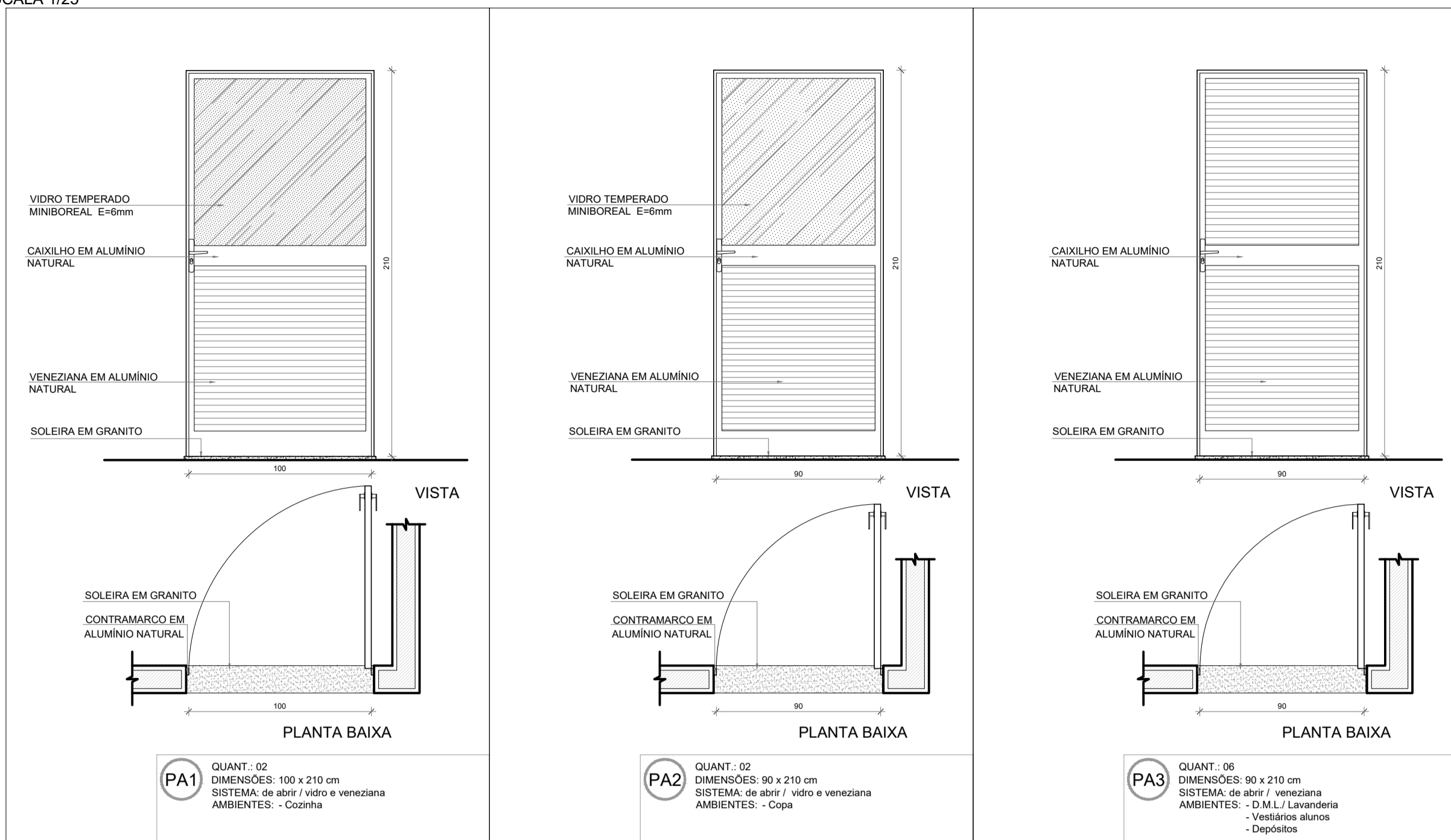

NOTAS

- MEDIDAS E NÍVEIS EM METROS;
- VERIFICAR POSIÇÃO EXATA DOS PILARES NO PROJETO ESTRUTURAL;
- VERIFICAR DETALHES CONSTRUTIVOS PERTINENTES NAS FRANCHAS DE DETALHAMENTO;
- EM CASO DE CONFLITO DE INFORMAÇÕES ENTRE O PROJETO GRÁFICO E O MEMORIAL DESCRITIVO, PREVALECE A INFORMAÇÃO CONTIDA NOS DESENHOS;
- ALTERAÇÕES NESTE PROJETO SOMENTE COM AUTORIZAÇÃO EXPRESSA DO FNDE

REFERÊNCIAS:

- PLANILHA DE QUANTITATIVOS
- MEMORIAL DESCRITIVO E ESPECIFICAÇÕES TÉCNICAS (MARCAS/ FABRICANTES DE MATERIAIS RELACIONADOS AOS PROJETOS CONSTITUEM-SE APENAS COMO REFERÊNCIA. O FNDE NÃO DIRECIONA A ESCOLHA DE MARCAS E NÃO MANTÉM CADASTRO DE FABRICANTES).

MAPA DE ESQUADRIAS - PORTAS

PORTAS DE ALUMÍNIO NATURAL					
Ref.	Quantidade	Dimensões (cm)	Tipo	Fólias (nº)	Ambientes
PA1	02	100 x 210	de abrir / vidro + veneziana	01	Cozinha
PA2	02	90 x 210	de abrir / vidro + veneziana	01	Copa dos funcionários
PA3	06	90 x 210	de abrir / veneziana	01	D.M.L., Lavanderia, Vestiários alunos, Depósitos
PA4	05	80 x 165	de abrir / veneziana	01	Sanitários alunos
PA5	06	70 x 165	de abrir / veneziana	01	Vestiários alunos
PA6	08	170 x 215 + 70	de abrir + bandeira superior / vidro + lãmbri	02	Salas de aula, Salas multiuso, Sala de recursos mut.
PA7	03	420 x 215 + 70	de correr + bandeira superior / vidro + lãmbri	04	Salas multiuso, Biblioteca
PA8	01	210 x 215 + 70	de correr + bandeira superior / vidro + lãmbri	02	Sala de recursos
PA9	01	120 x 210 + 65	de abrir + bandeira superior / veneziana	02	Quadro elétrico
PA10	01	240 x 230	de correr / veneziana	03	Quadro elétrico
PA11	02	120 x 170	de abrir / veneziana	02	Depósito de gás

PORTAS EM MADEIRA COM PINTURA

Ref.	Quantidade	Dimensões (cm)	Tipo	Fólias (nº)	Ambientes
PM1	09	90 x 210	de abrir / lisa, chapa metálica	01	Vest. funcionários, Secretaria, Direção, Coordenação, Almoarifado, Sala reunião/ prof., Sanitários alunos
PM2	06	90 x 210	de abrir / lisa, chapa e barra metálica	01	Sanitários acessíveis, Vestiários acessíveis
PM3	05	90 x 210	de abrir / lisa, chapa, barra met. e visor	01	Salas de aula

PARA OS PORTÕES E GRADIS METÁLICOS - VER AMPLIAÇÃO E DETALHES ESPECÍFICOS - ST-ARQ-PLE-PRTO-32-R00

Nº	DATA	DESCRIÇÃO
CONTROLE DE REVISÕES		

PROJETO PADRÃO - FNDE

PROPRIETÁRIO: _____

ENDEREÇO: _____

MUNICÍPIO - UF: _____

PROPRIETÁRIO: _____

RESP. TÉCNICO: **CREA**

AUTOR DO PROJETO: **CAU**

DLFO	CREA
	RA

OBSERVAÇÕES:

ESCOLA 5 SALAS DE AULA - MODELO TÉRREO
PROJETO DE ARQUITETURA

COORDENAÇÃO CGEST - Coordenação Geral de Infraestrutura Educativa	DETALHAMENTO DE ESQUADRIAS PORTAS	ARQ
REVISÃO R.00	ESCALA 1/25 DATA EMISSÃO JANEIRO/2021	FRANCHA 12/45
FORMATO A1 (841x594)		

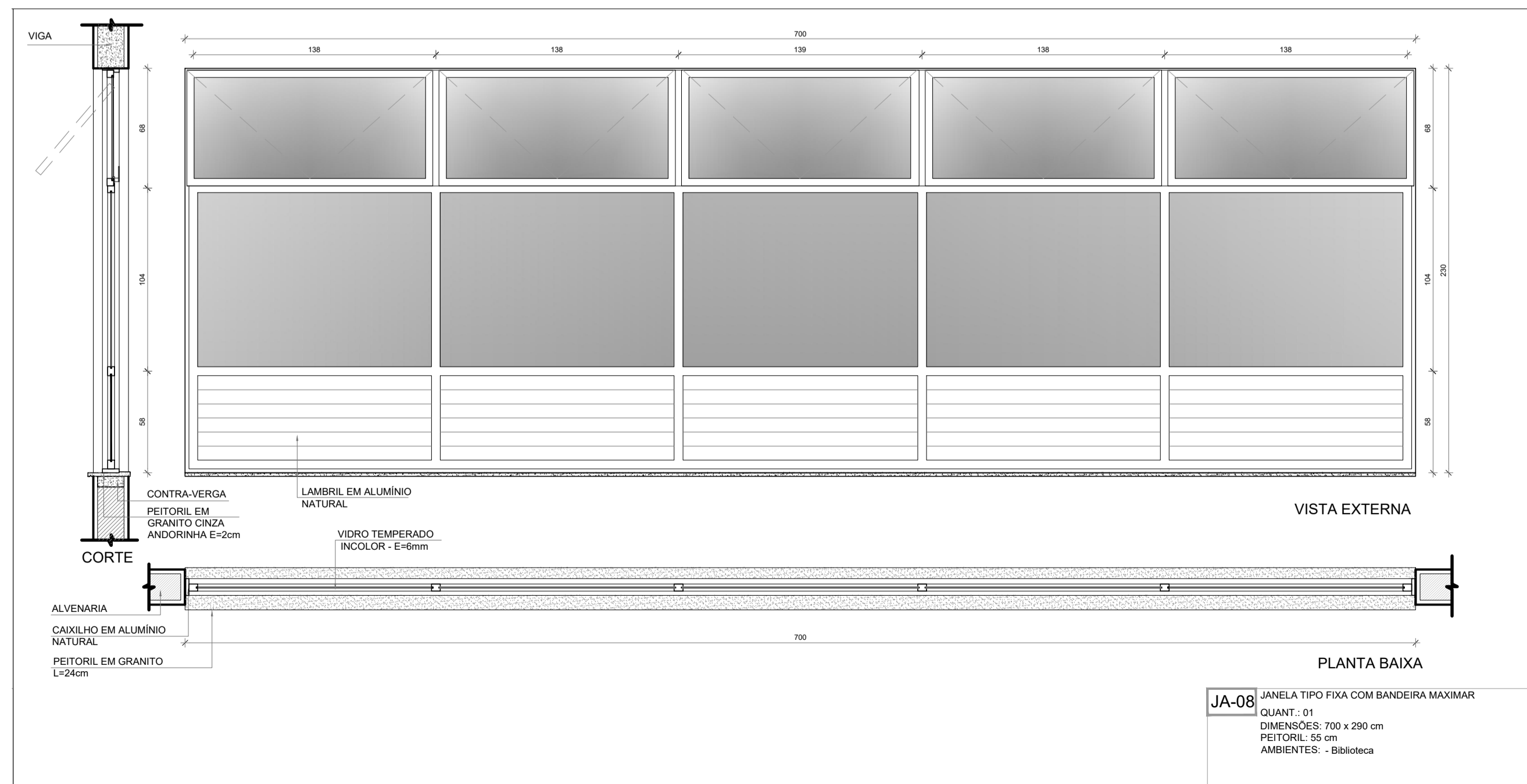
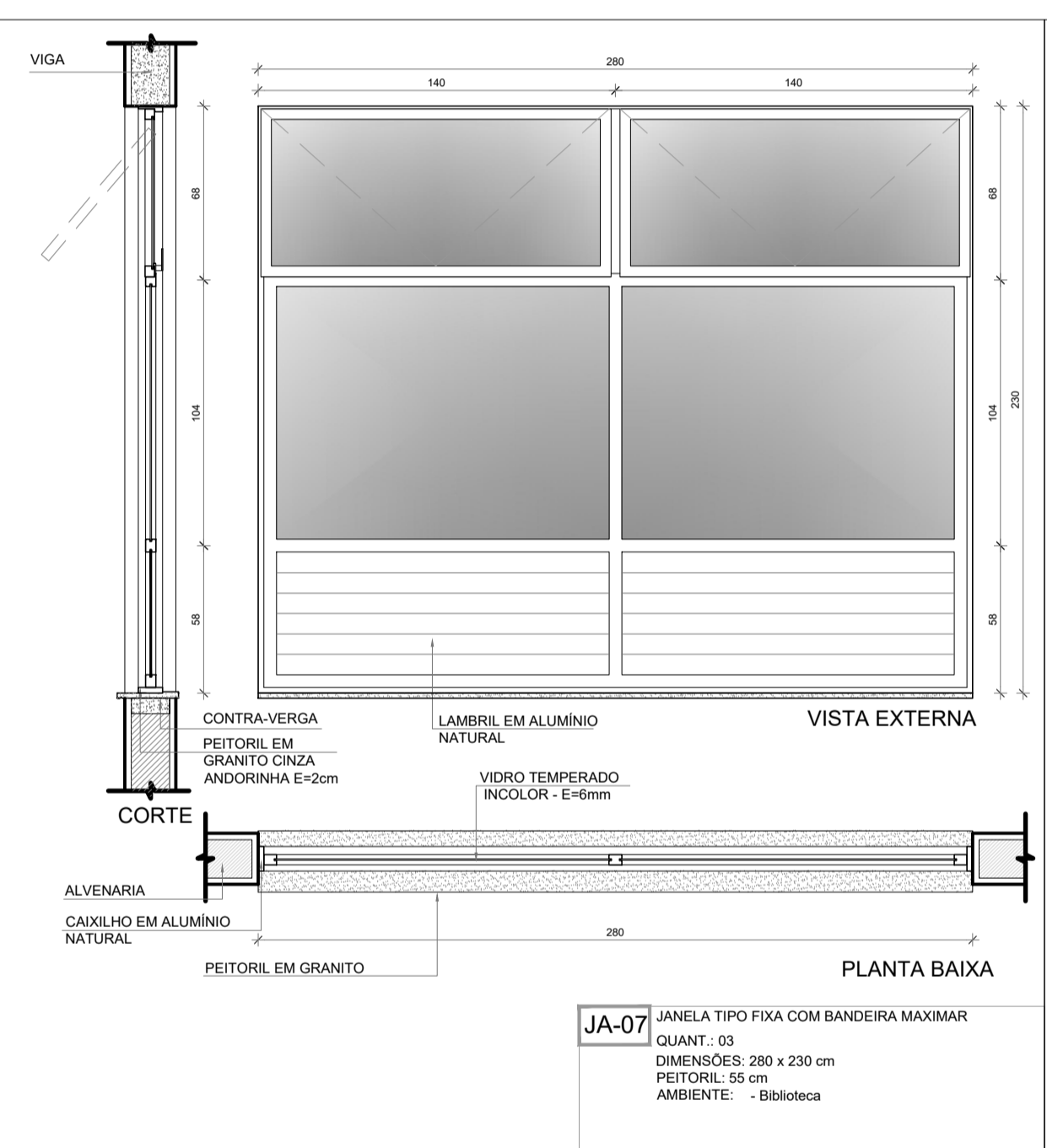
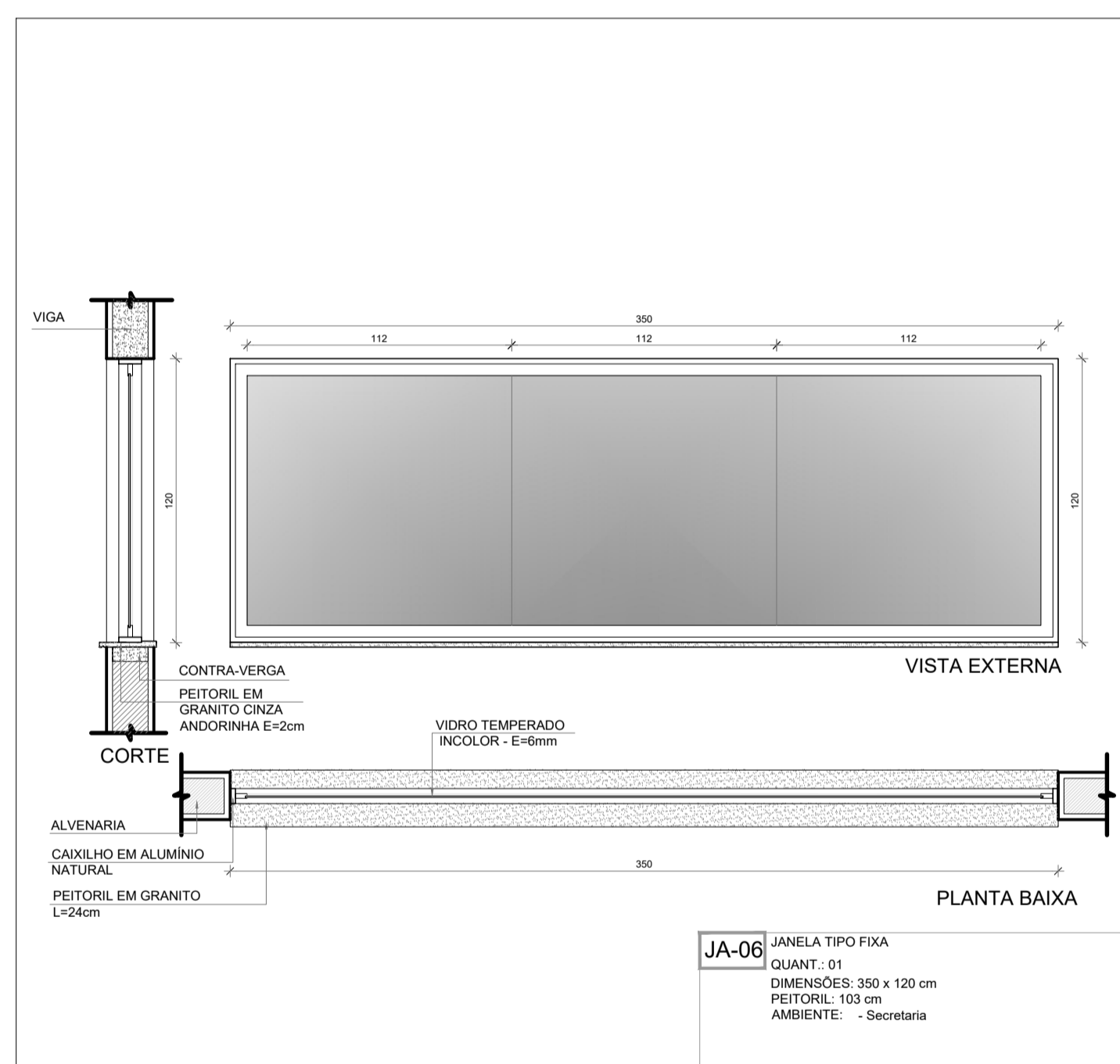
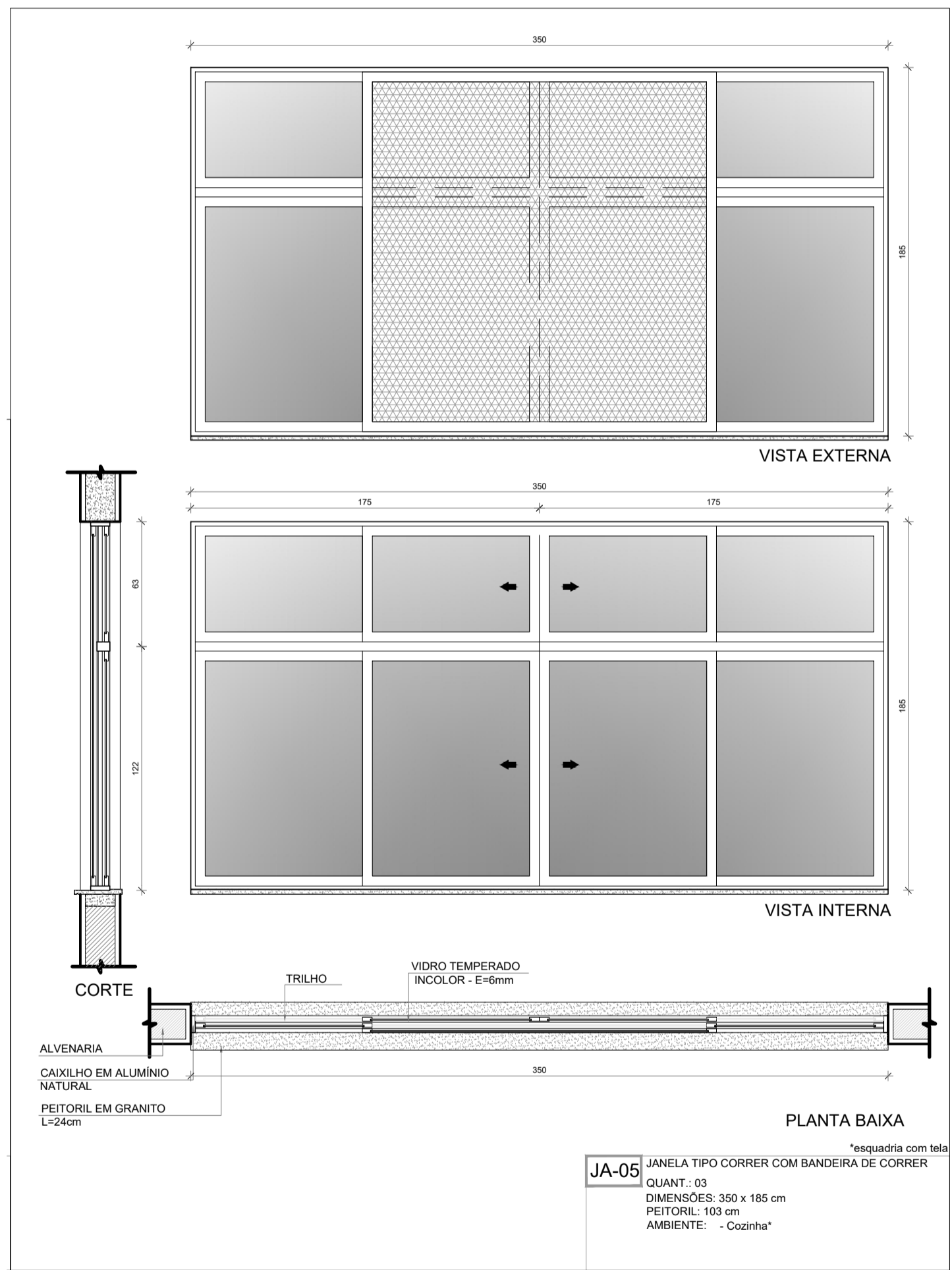
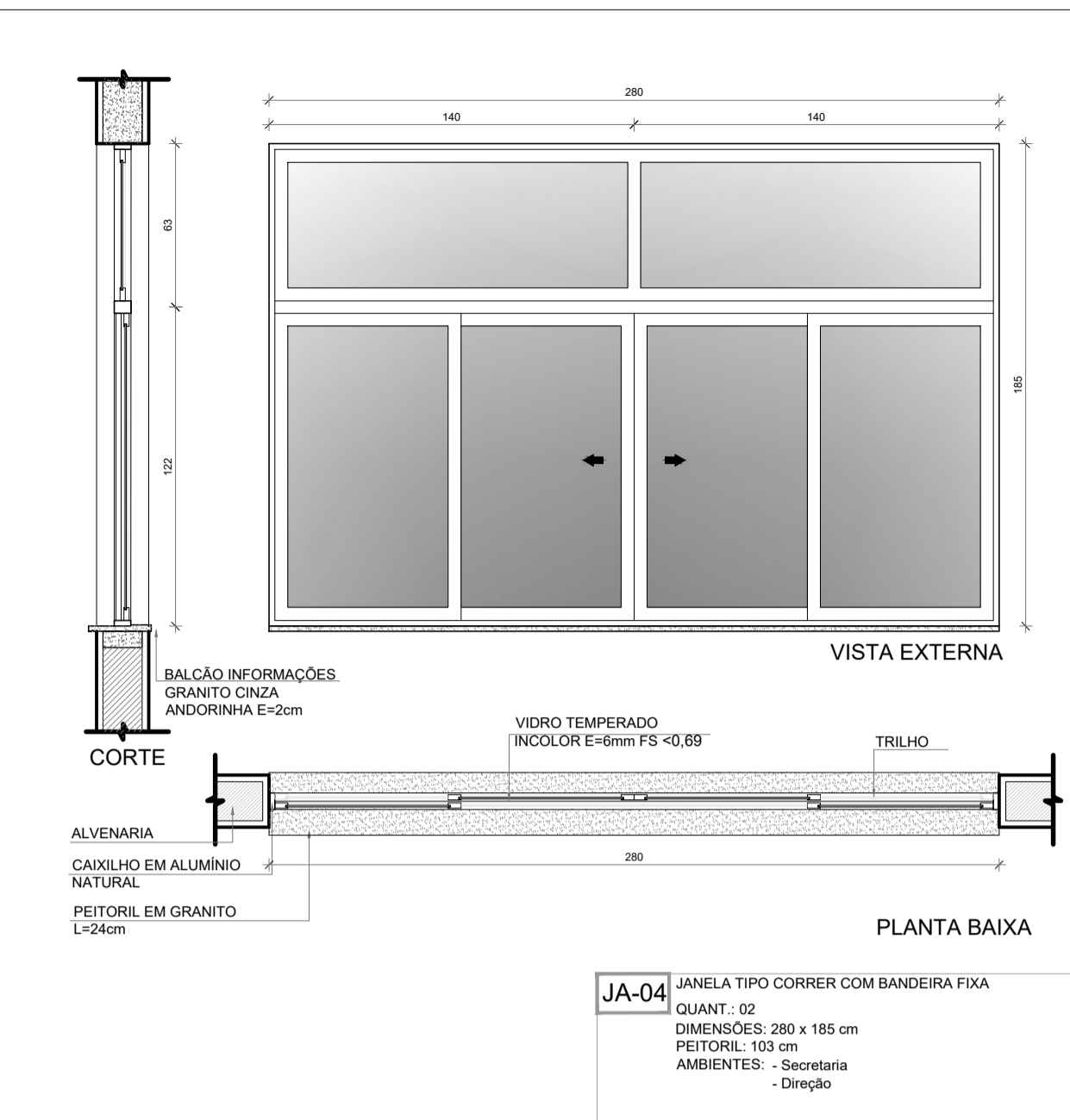
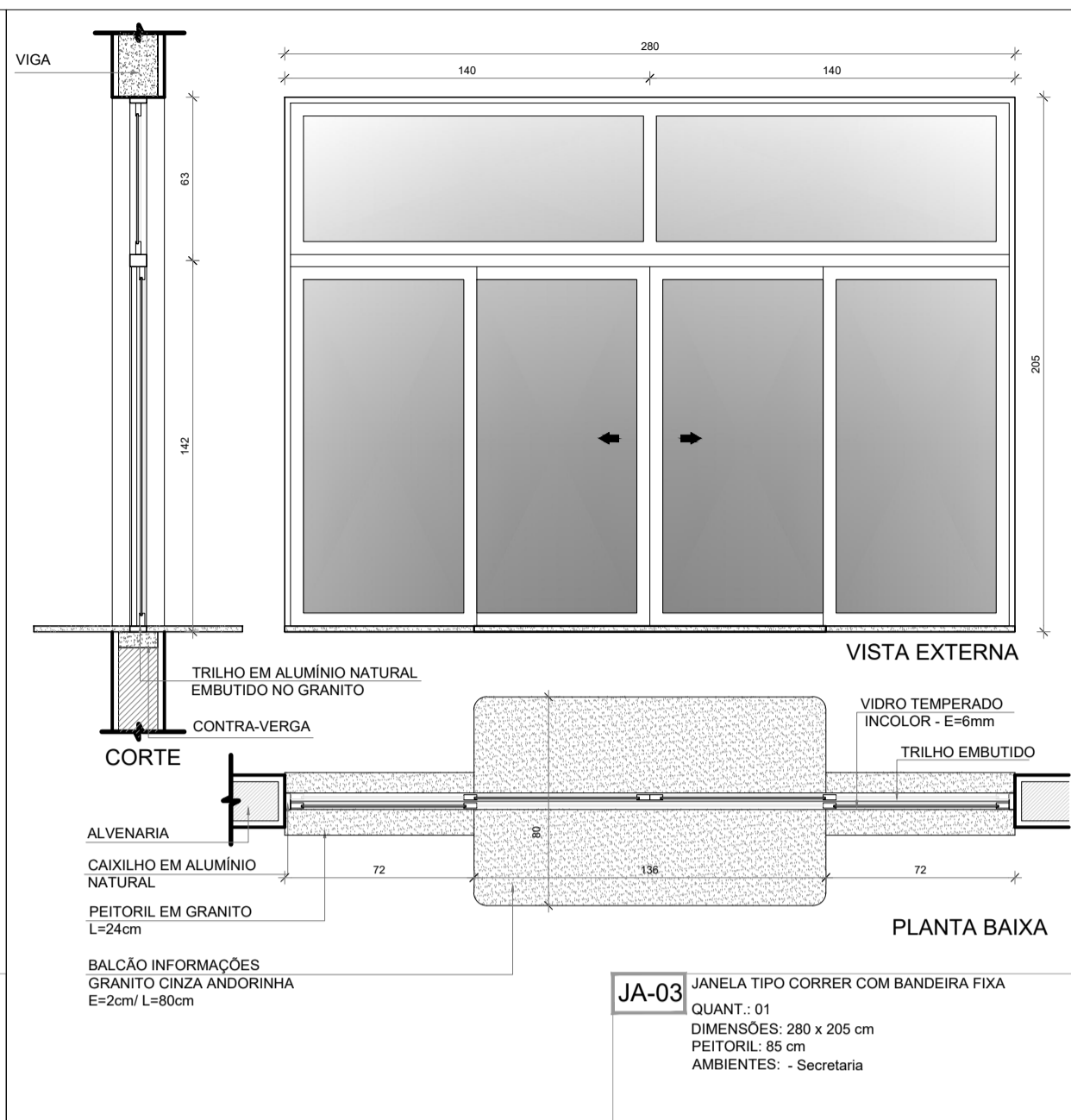
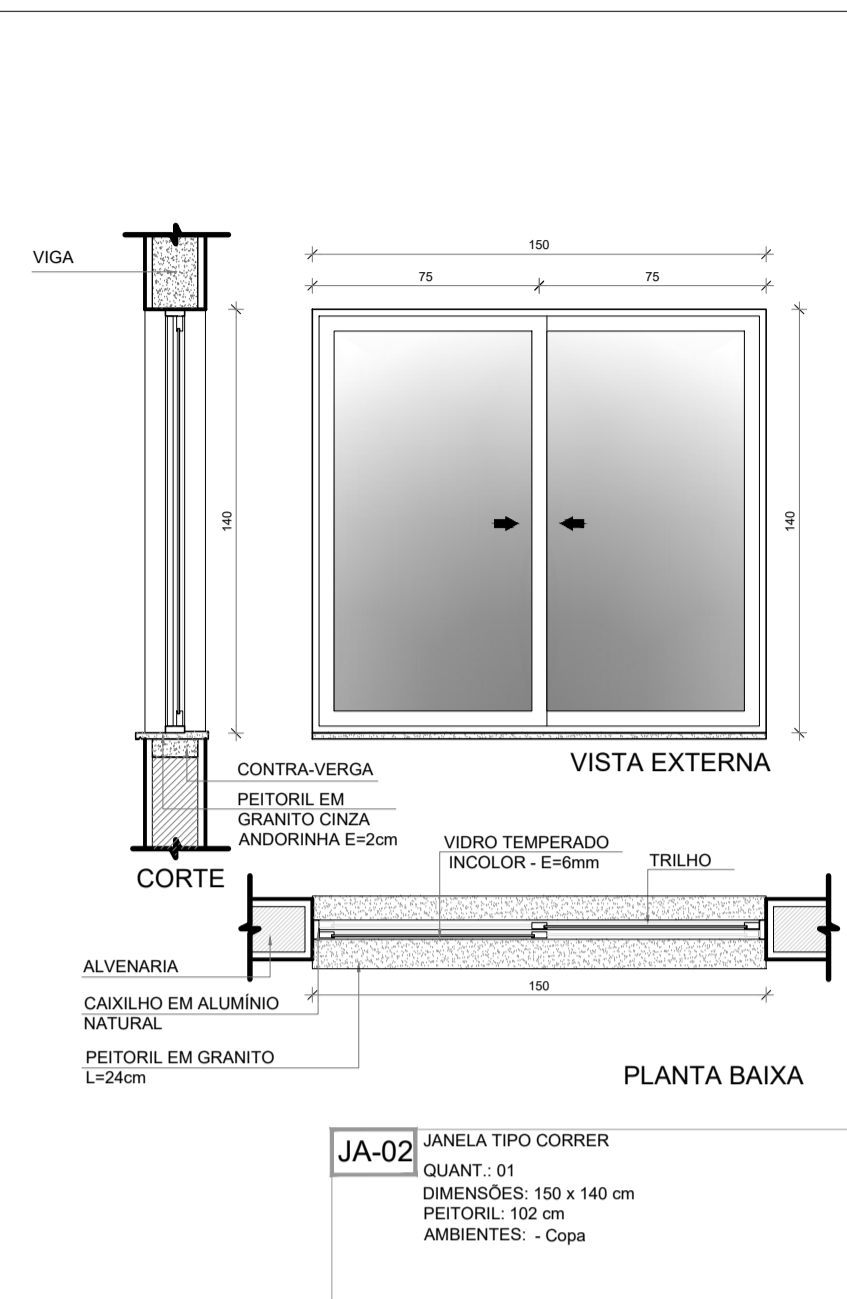
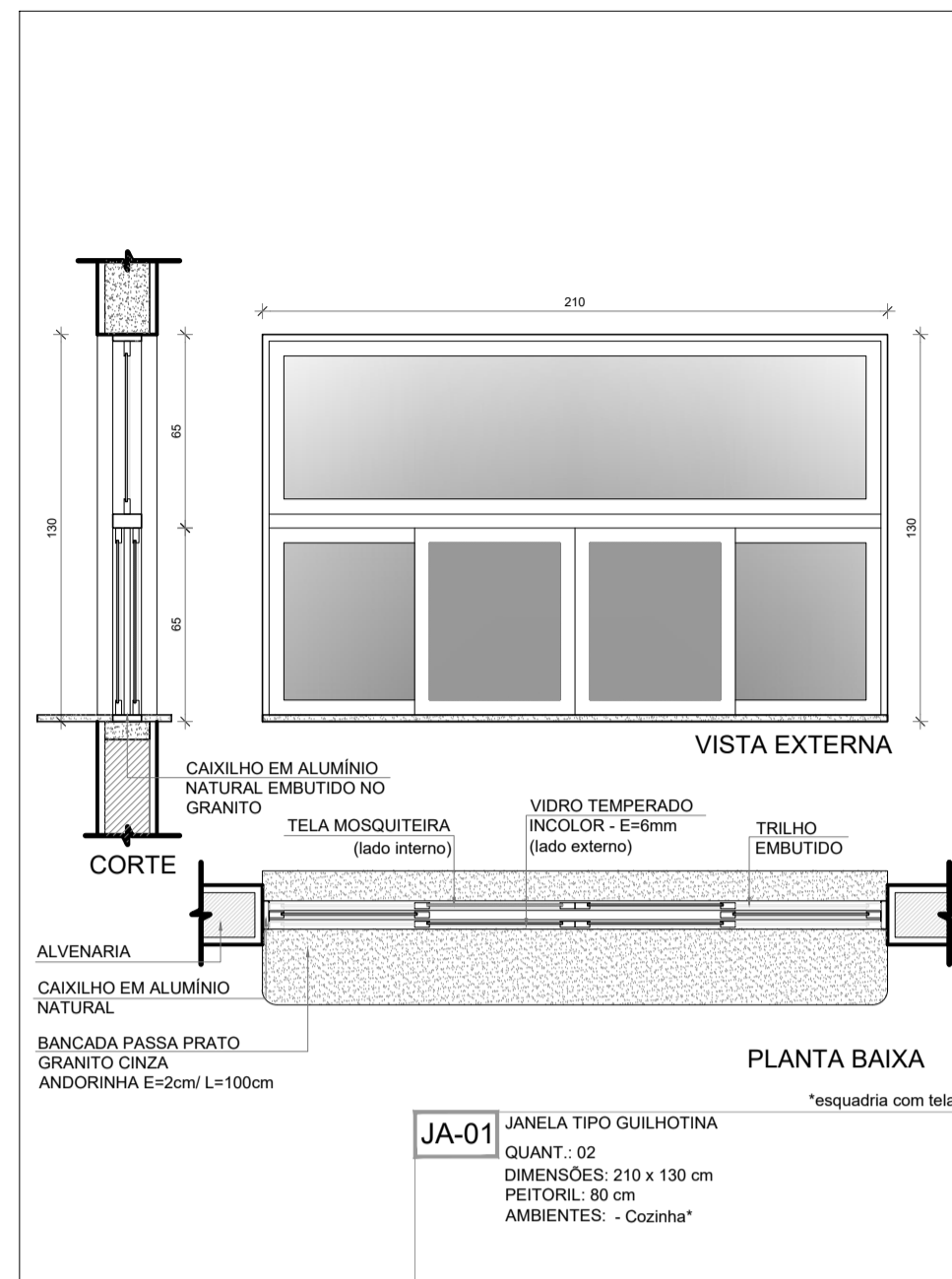

NOTAS

- MEDIDAS E NÍVEIS EM METROS;
- VERIFICAR POSIÇÃO EXATA DOS PILARES NO PROJETO ESTRUTURAL;
- VERIFICAR DETALHES CONSTRUTIVOS PERTINENTES NAS PRANCIAS DE DETALHAMENTO;
- EM CASO DE CONFLITO DE INFORMAÇÕES ENTRE O PROJETO GRÁFICO E O MEMORIAL DESCRITIVO, PREVALECE A INFORMAÇÃO CONTIDA NOS DESENHOS;
- ALTERAÇÕES NESTE PROJETO SOMENTE COM AUTORIZAÇÃO EXPRESSA DO FNDE

REFERÊNCIAS:

- PLANILHA DE QUANTITATIVOS
- MEMORIAL DESCRITIVO E ESPECIFICAÇÕES TÉCNICAS (MARCAS/ FABRICANTES DE MATERIAIS RELACIONADOS AOS PROJETOS CONSTITUEM-SE APENAS COMO REFERÊNCIA. O FNDE NÃO DIRECIONA A ESCOLHA DE MARCAS E NÃO MANTÉM CADASTRO DE FABRICANTES).

MAPA DE ESQUADRIAS - JANELAS

JANELAS DE ALUMÍNIO NATURAL							
Ref.	Quantidade	Dimensões (cm)	Tipo	Área (m²)	Área Total (m²)	Peitoril (cm)	Ambientes
JA-1	02	210 x 130	correr+bandeira	2,73	5,46	80	Cozinha*
JA-2	01	150 x 140	correr	2,10	2,10	102	Copa dos funcionários
JA-3	01	280 x 205	correr+bandeira	5,74	5,74	85	Secretaria
JA-4	02	280 x 185	correr+bandeira	5,18	10,36	103	Secretaria, Direção
JA-5	03	350 x 185	correr+bandeira	6,47	19,42	103	Cozinha*
JA-6	01	350 x 120	fixa	4,20	4,20	103	Secretaria
JA-7	03	280 x 230	fixa+bandeira	6,44	19,32	55	Biblioteca
JA-8	01	700 x 290	fixa+bandeira	20,30	20,30	55	Biblioteca
JA-9	30	85 x 210	maximar	1,78	53,55	78	Salas de aula, Salas multiuso, Sala de recursos
JA-10	14	150 x 80	maximar	0,90	12,60	182	Dispensa**, Lavand., Vest. func., Sanit. acessíveis alunos**
JA-11	02	150 x 80	maximar	1,20	2,40	207	Sanitários acessíveis adultos
JA-12	09	280 x 80	maximar	2,24	20,16	207	Almox.** S. reunião/prof.** S. de aula**, Sanit. alunos**, Secr.**
JA-13	02	280 x 60	maximar	1,68	3,36	228	Vestibulares alunos**
JA-14	03	280 x 185	maximar	5,18	15,54	103	Coordenação, Sala de reunião/prof.
JA-15	06	350 x 80	maximar	2,80	16,80	207	Salas de aula**, Sanitário alunos fem.

* AS JANELAS DA COZINHA DEVEM PREVER TELA
 ** ESQUADRIA SEM PEITORIL DE GRANITO.

PARA OS PORTÕES E GRADIS METÁLICOS - VER AMPLIAÇÃO E DETALHES ESPECÍFICOS - ST-ARQ-PLC-PRTO-32_R00.

Nº	DATA	DESCRIÇÃO

CONTROLE DE REVISÕES



PROJETO PADRÃO - FNDE

PROPRIETÁRIO: _____

ENDEREÇO: _____

MUNICÍPIO - UF: _____

PROPRIETÁRIO: _____

RESP. TÉCNICO: **CREA**

AUTOR DO PROJETO: **CAU**

DLFO	CREA
	RA

OBSERVAÇÕES:

ESCOLA 5 SALAS DE AULA - MODELO TÉRREO
PROJETO DE ARQUITETURA

COORDENAÇÃO CGEST - Coordenação Geral de Infraestrutura Educativa	DETALHAMENTO DE ESQUADRIAS JANELAS	ARQ
REVISÃO R.00	ESCALA 1/25 DATA EMISSÃO JANEIRO/2021	PRANCHA 13/45
FORMATO A1 (841x594)		

1 DETALHAMENTO DAS JANELAS
 ESCALA 1/25

NOTAS

- MEDIDAS E NÍVEIS EM METROS;
- VERIFICAR POSIÇÃO EXATA DOS PILARES NO PROJETO ESTRUTURAL;
- VERIFICAR DETALHES CONSTRUTIVOS PERTINENTES NAS PRANCHAS DE DETALHAMENTO;
- EM CASO DE CONFLITO DE INFORMAÇÕES ENTRE O PROJETO GRÁFICO E O MEMORIAL DESCRITIVO, PREVALECE A INFORMAÇÃO CONTIDA NOS DESENHOS;
- ALTERAÇÕES NESTE PROJETO SOMENTE COM AUTORIZAÇÃO EXPRESSA DO FNDE

REFERÊNCIAS:

- PLANILHA DE QUANTITATIVOS
- MEMORIAL DESCRITIVO E ESPECIFICAÇÕES TÉCNICAS (MARCAS/ FABRICANTES DE MATERIAIS RELACIONADOS AOS PROJETOS CONSTITUEM-SE APENAS COMO REFERÊNCIA. O FNDE NÃO DIRECIONA A ESCOLHA DE MARCAS E NÃO MANTÉM CADASTRO DE FABRICANTES).

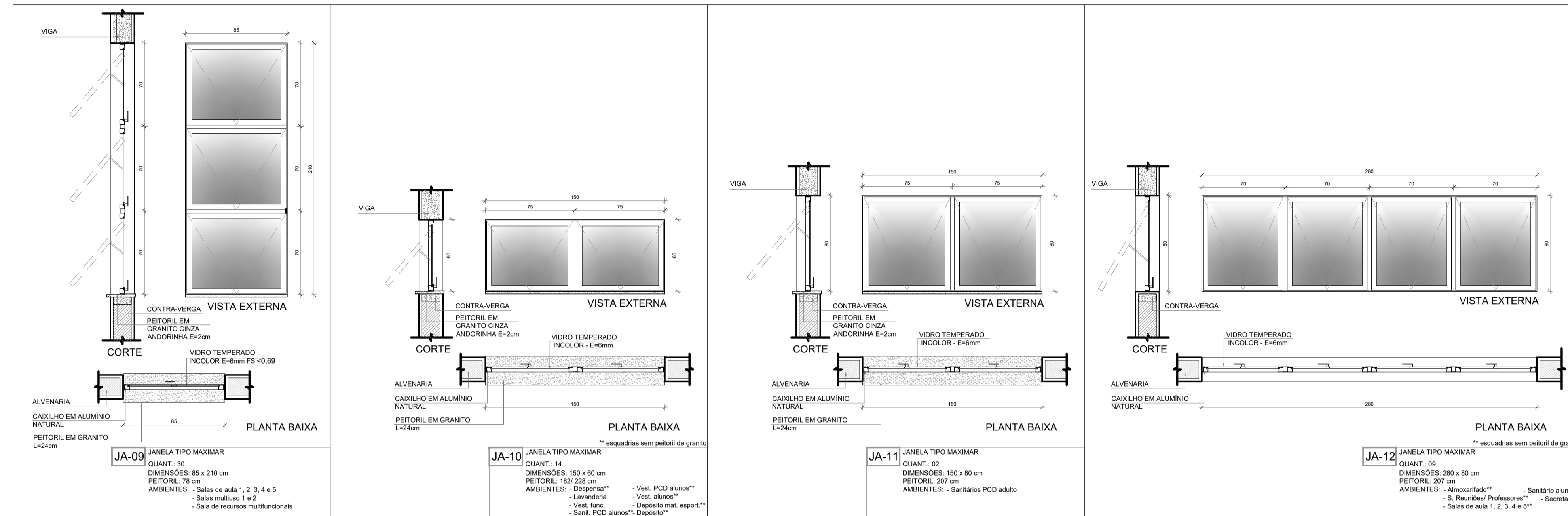

MAPA DE ESQUADRIAS - JANELAS

JANELAS DE ALUMÍNIO NATURAL							
Ref.	Quantidade	Dimensões (cm)	Tipo	Área (m²)	Área Total (m²)	Peitoril (cm)	Ambientes
JA-1	02	210 x 130	correr+bandeira	2,73	5,46	80	Cozinha*
JA-2	01	150 x 140	correr	2,10	2,10	102	Copa dos funcionários
JA-3	01	280 x 205	correr+bandeira	5,74	5,74	85	Secretaria
JA-4	02	280 x 185	correr+bandeira	5,18	10,36	103	Secretaria, Direção
JA-5	03	350 x 185	correr+bandeira	6,47	19,42	103	Cozinha*
JA-6	01	350 x 120	fixa	4,20	4,20	103	Secretaria
JA-7	03	280 x 230	fixa+bandeira	6,44	19,32	55	Biblioteca
JA-8	01	700 x 290	fixa+bandeira	20,30	20,30	55	Biblioteca
JA-9	30	85 x 210	maximar	1,78	53,55	78	Salas de aula, Salas multiuso, Sala de recursos
JA-10	14	150 x 80	maximar	0,90	12,60	182	Despensa**, Lavand., Vest. func., Sanit. acessíveis alunos**
JA-11	02	150 x 80	maximar	1,20	2,40	207	Sanitários acessíveis adultos
JA-12	09	280 x 80	maximar	2,24	20,16	207	Almoxt.** S. reunião/prof.** S. de aula**, Sanit. alunos**, Secr.**
JA-13	02	280 x 60	maximar	1,68	3,36	228	Vestibular alunos**
JA-14	03	280 x 185	maximar	5,18	15,54	103	Coordenação, Sala de reunião/prof.
JA-15	06	350 x 80	maximar	2,80	16,80	207	Salas de aula**, Sanitário alunos fem.

* AS JANELAS DA COZINHA DEVEM PREVER TELA
 ** ESQUADRIA SEM PEITORIL DE GRANITO.

PARA OS PORTÕES E GRADIS METÁLICOS - VER AMPLIAÇÃO E DETALHES ESPECÍFICOS - ST-ARQ-PLE-PRTO-32_R00.

Nº	DATA	DESCRIÇÃO
CONTROLE DE REVISÕES		

PROJETO PADRÃO - FNDE

PROPRIETÁRIO: _____

ENDEREÇO: _____

MUNICÍPIO - UF: _____

PROPRIETÁRIO: _____

RESP. TÉCNICO: **CREA**

AUTOR DO PROJETO: **CAU**

DLFO	CREA
	RA

OBSERVAÇÕES:

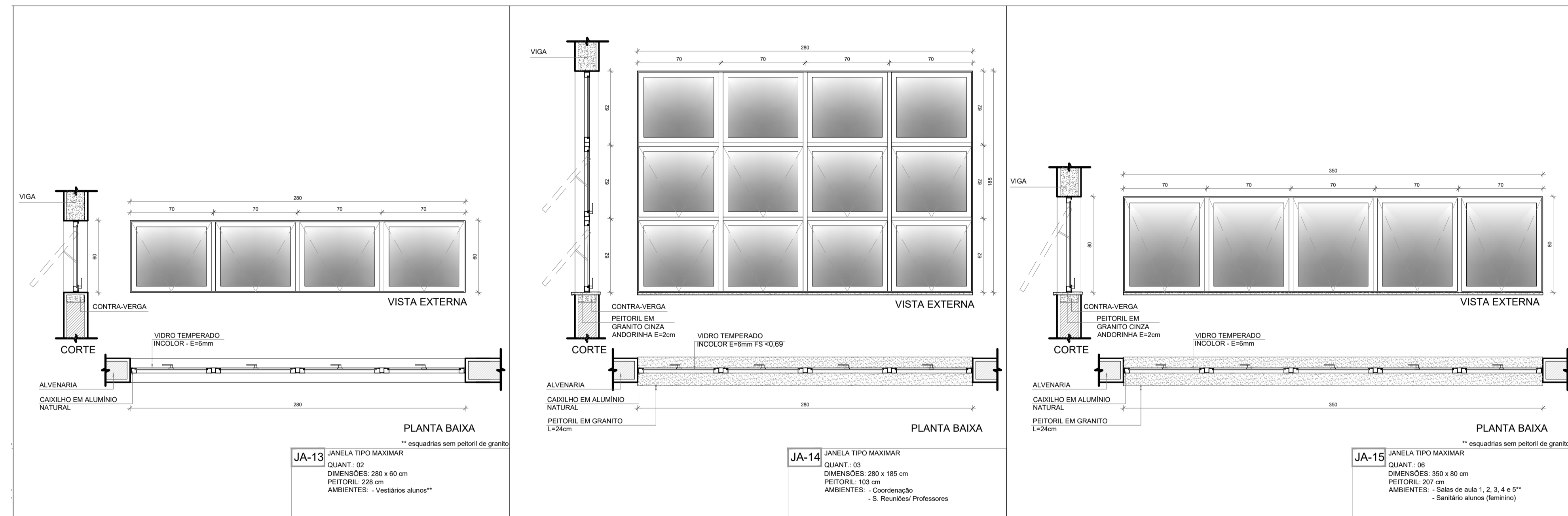

1 DETALHAMENTO DAS JANELAS
 ESCALA 1/25

ESCOLA 5 SALAS DE AULA - MODELO TÉRREO
PROJETO DE ARQUITETURA

COORDENAÇÃO CGEST - Coordenação Geral de Infraestrutura Educacional	DETALHAMENTO DE ESQUADRIAS JANELAS	ARQ
REVISÃO R.00	ESCALA 1/25	PRANCHA 14/45
FORMATO A1 (841x594)	DATA EMISSÃO JANEIRO/2021	

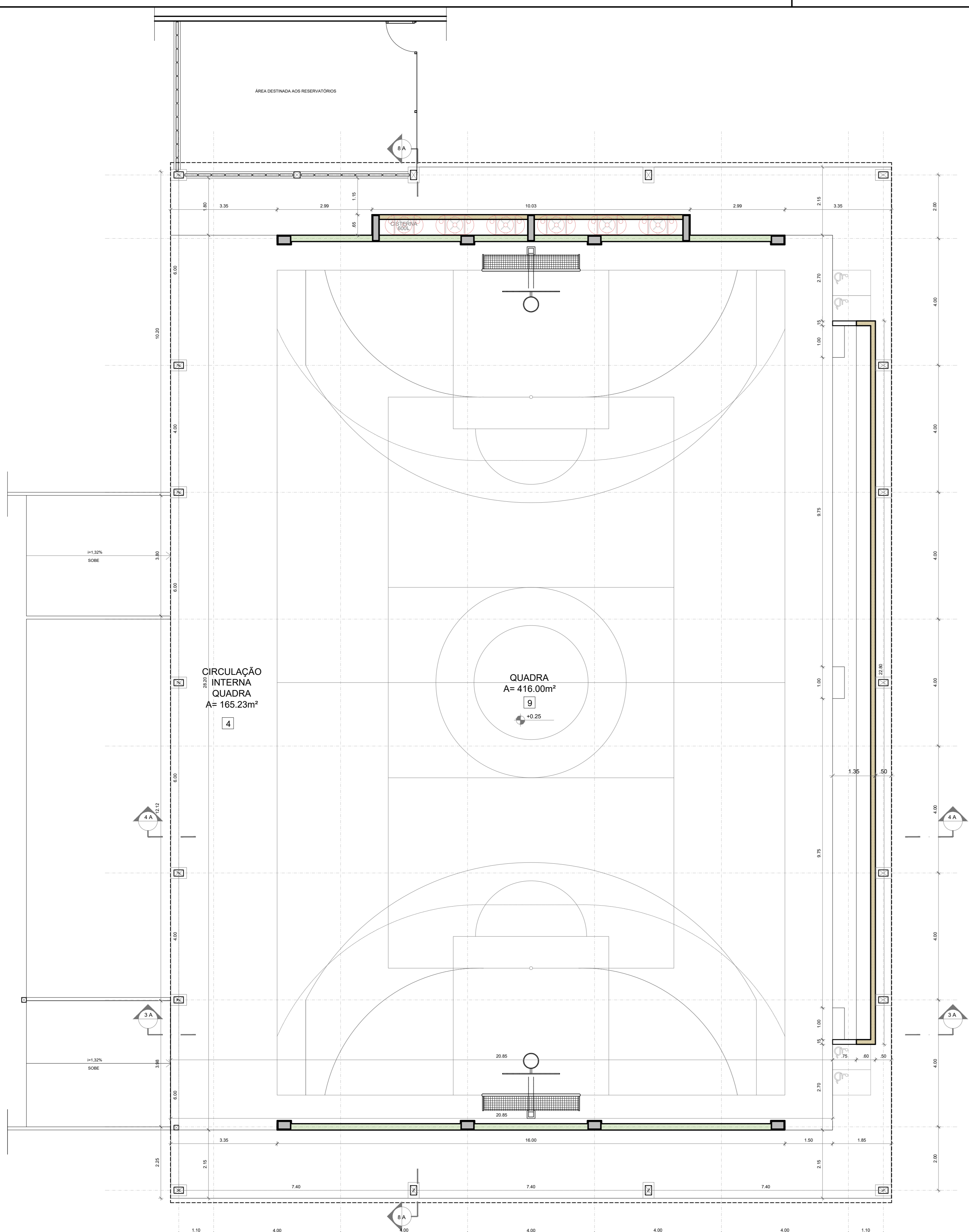

1 PLANTA BAIXA
ESCALA 1/75

ESPECIFICAÇÕES

PISO

- 1 - GRANITINA COM JUNTAS PLÁSTICAS A CADA 1,00m
- 2 - CERÂMICA 40x40 cm PE 15, COR BRANCO GELADO, ANTI-DESMANPANTE
- 3 - CONCRETO DESEMPELADO COM JUNTAS PLÁSTICAS A CADA 1,00m
- 4 - CONCRETO DESEMPELADO COM JUNTAS PLÁSTICAS A CADA 1,00m
- 5 - BLOCO INTERTRAVADO DE CONCRETO
- 6 - PISO GRAMA DE CONCRETO
- 7 - AREIA
- 8 - GRAMADO
- 9 - PISO INDUSTRIAL POLÍDICO EM CONCRETO ARMADO

PAREDE

- 1 - PINTURA ACRÍLICA COR BRANCO GELADO SOBRE MASSA CORRIDA
- 2 - PINTURA ACRÍLICA COR BRANCO GELADO COM RODAPÉ DE MADEIRA (15cm) (FIXADO A 0,60m DO PISO) (ver detalhes nas ampliações)
- 3 - CERÂMICA COR BRANCO GELADO DO PISO AO TETO
- 4 - CERÂMICA COR BRANCO GELADO COM FAIXA DE PASTILHAS CERÂMICAS COR LARANJA NA PARTE INFERIOR E SUPERIOR, ACIMA PINTURA ACRÍLICA COR BRANCO GELADO (ver detalhes nas ampliações)
- 5 - PASTILHA CERÂMICA COR CINZA DO PISO AO TETO
- 6 - PASTILHA CERÂMICA COR CINZA ATE 1,10-1,05m, ACIMA PINTURA ACRÍLICA COR CINZA CLARO (ver ampliações)
- 7 - PINTURA ACRÍLICA COR CINZA CLARO SOBRE REBOCO LISO
- 8 - PINTURA ACRÍLICA COR LARANJA SOBRE REBOCO LISO

TETO

- 1 - FORRO DE GESSO ACARTONADO COM MASSA CORRIDA E PINTURA PVA COR BRANCO NEVE
- 2 - FORRO EM FIBRA MINERAL REMOVÍVEL COM ESTRUTURA DE ALUMÍNIO NATURAL
- 3 - FORRO METÁLICO COLMEIA
- 4 - LAJE DE CONCRETO

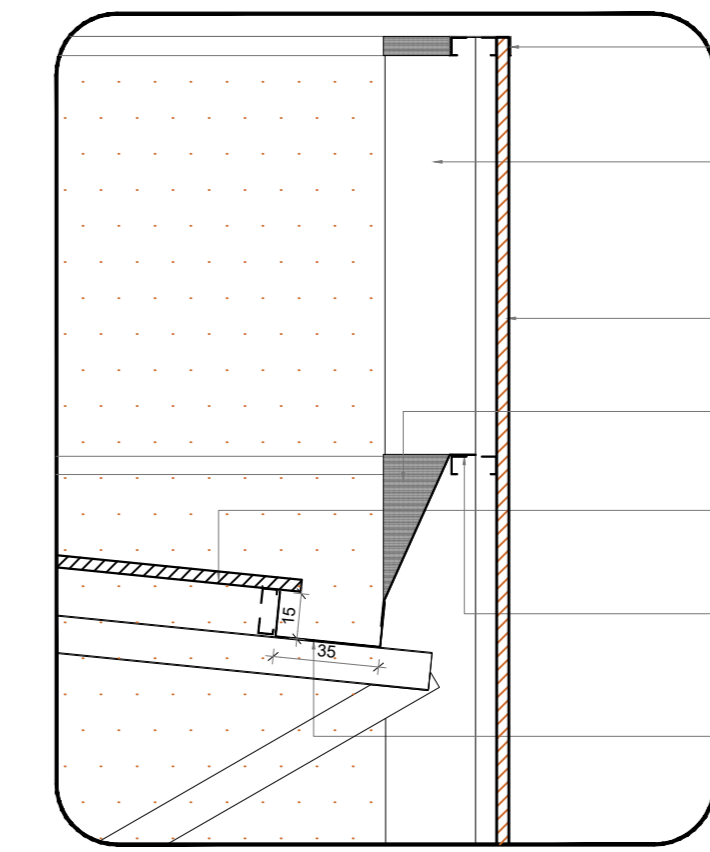

2 DETALHE 01 - CALHA E RUFO
ESCALA 1/25

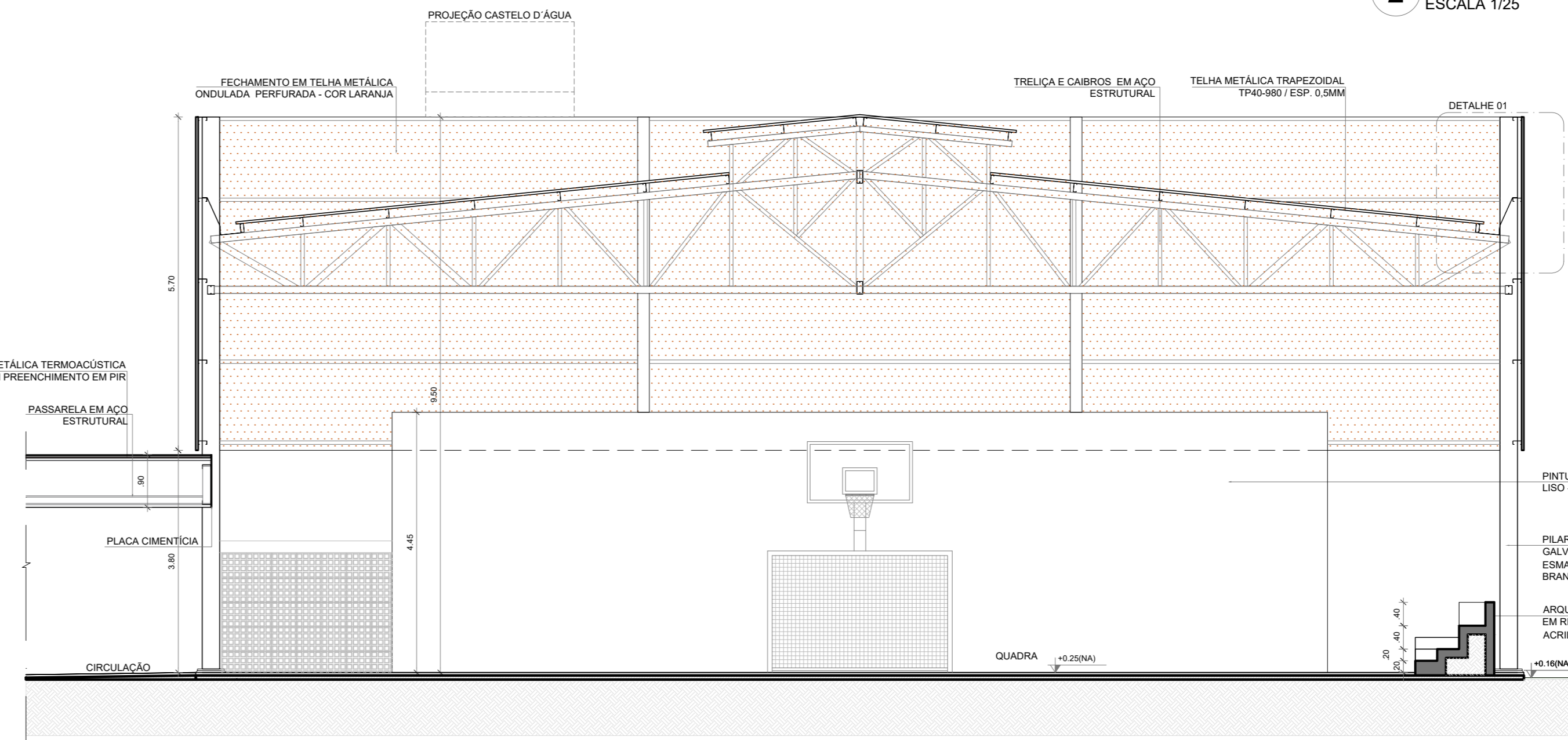

3 CORTE 3A
ESCALA 1/75

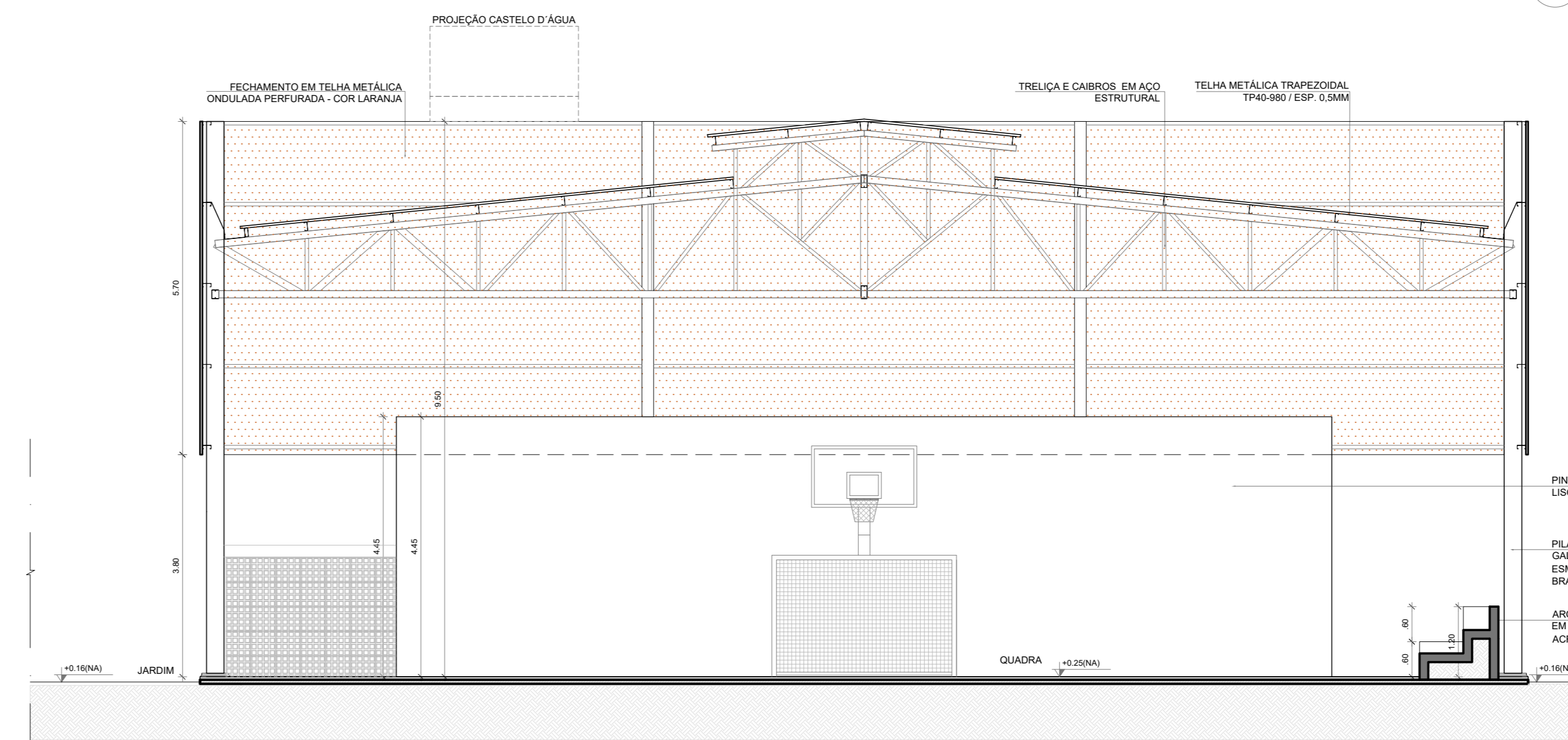

4 CORTE 4A
ESCALA 1/75

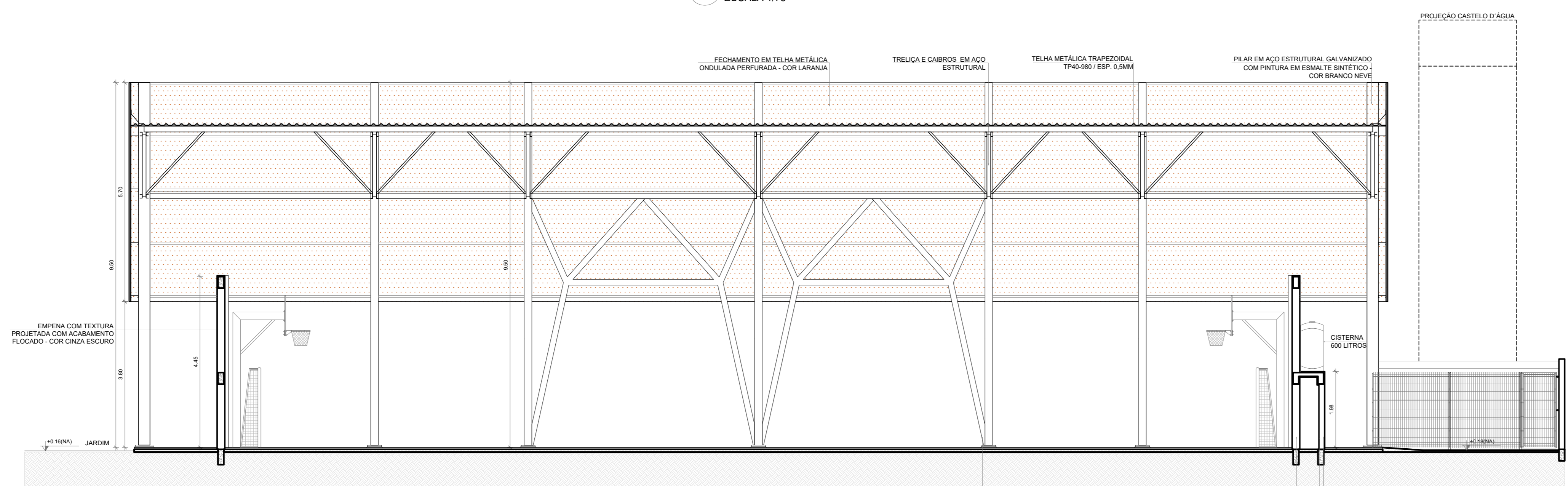

5 CORTE 8A
ESCALA 1/75

NOTAS

- MEDIDAS E NÍVEIS EM METROS.
- VERIFICAR POSIÇÃO ENTA DOS PLANOS NO PROJETO ESTRUTURAL.
- VERIFICAR DETALHES CONSTRUTIVOS PERTINENTES NAS FRANJAS DE DETALHAMENTO.
- EM CASO DE CONFLITO DE INFORMAÇÕES ENTRE O PROJETO GRÁFICO E O MEMORIAL DESCRITIVO, PREVALECE A INFORMAÇÃO CONTIDA NOS DESENHOS.
- ALTERAÇÕES NESTE PROJETO SOMENTE COM AUTORIZAÇÃO EXPRESSA DO FNDE

REFERÊNCIAS

- PLANILHA DE QUANTITATIVOS
- MEMORIAL DESCRITIVO E ESPECIFICAÇÕES TÉCNICAS MARCAS/FABRICANTES DE MATERIAS RELACIONADOS AOS PROJETOS CONSTITUIREMSE APENAS COMO REFERENCIA. O FNDE NÃO DIRECIONA A ESCOLHA DE MARCAS E NÃO MANTÉM CADASTRO DE FABRICANTES.

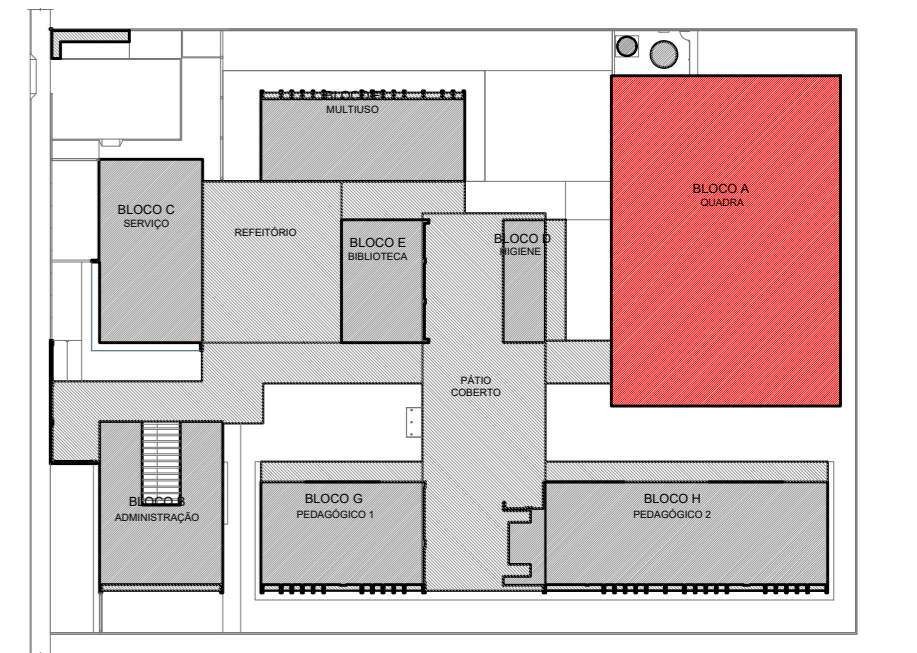

CROQUI DE REFERÊNCIA

LEGENDA SIMBOLÓGICA

- GRADIL METÁLICO PARA JARDIM VERTICAL
- PASTILHA CERÂMICA (10x10) - COR CINZA CLARO, ACABAMENTO ACETINADO (ATE O TETO)
- PASTILHA CERÂMICA (10x10) - COR CINZA CLARO, ACABAMENTO ACETINADO (H= 0,90m) + PINTURA ACRÍLICA SOBRE REBOCO LISO - COR CINZA CLARO (ACIMA DE 0,90m)
- TEXTURA PROJETADA COM ACABAMENTO FLOCADO - COR BRANCO NEVE
- TEXTURA PROJETADA COM ACABAMENTO FLOCADO - COR CINZA CLARO
- TEXTURA PROJETADA COM ACABAMENTO FLOCADO - COR CINZA ESCURO
- PINTURA ACRÍLICA SOBRE REBOCO LISO - COR LARANJA
- PINTURA ACRÍLICA SOBRE REBOCO LISO - COR CINZA CLARO

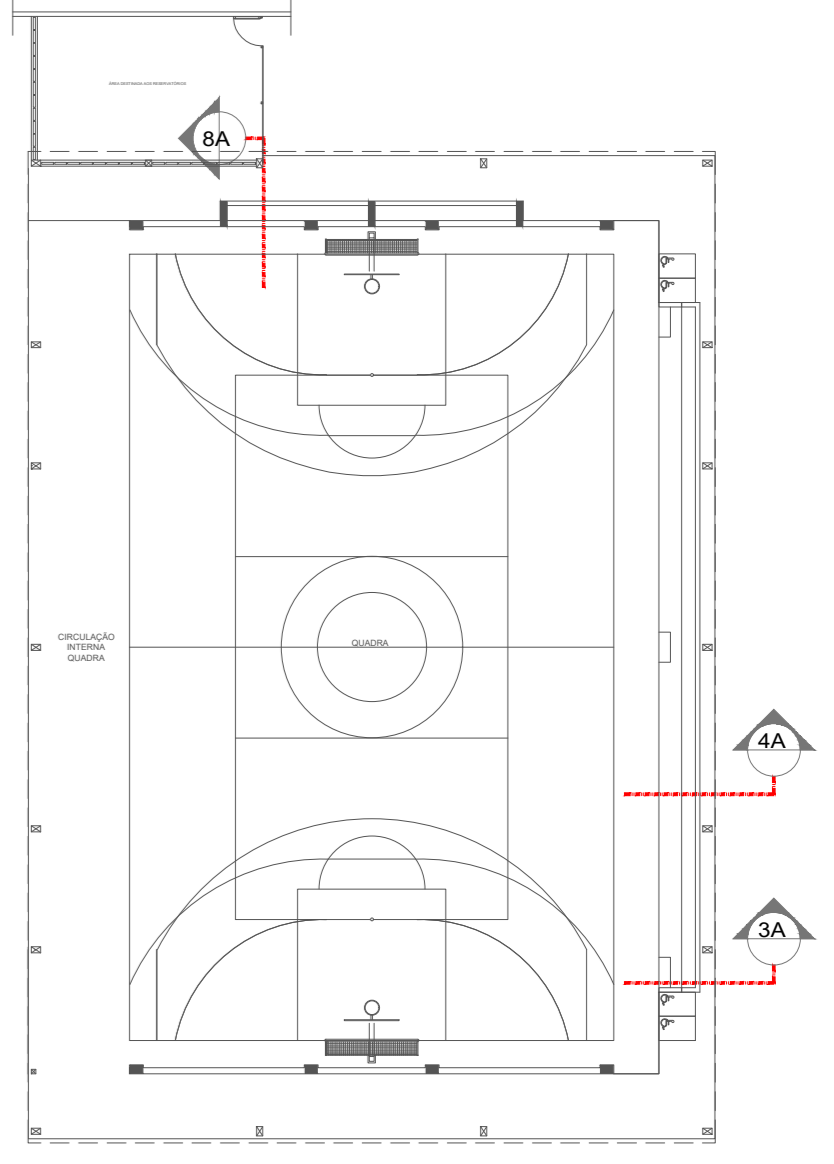

CROQUI DE REFERÊNCIA - BLOCO

Nº	DATA	DESCRIÇÃO
CONTROLE DE REVISÕES		

FNDE Fundo Nacional de Desenvolvimento da Educação

MINISTÉRIO DA EDUCAÇÃO

PROJETO PADRÃO - FNDE

PROPRIETÁRIO: _____

ENDEREÇO: _____

MUNICÍPIO - UF: _____

PROPRIETÁRIO: _____

RESP. TÉCNICO: _____ CREA: _____

AUTOR DO PROJETO: _____ CAU: _____

DLFO: _____ CREA: _____

RA: _____

OBSERVAÇÕES: _____

ESCOLA 5 SALAS DE AULA - MODELO TÉRREO
PROJETO DE ARQUITETURA

COORDENAÇÃO: _____
C/QUEST - Coordenação Geral de Infraestrutura Educacional

PLANTA BAIXA
CORTES E DETALHES
BLOCO A - QUADRA POLIESPORTIVA

ARQ

REVISÃO: R.00
ESCALA: INDICADA
DATA EMISSÃO: JANEIRO/2021

PRANCHAS: 15/45

FORMATO: (110x750)

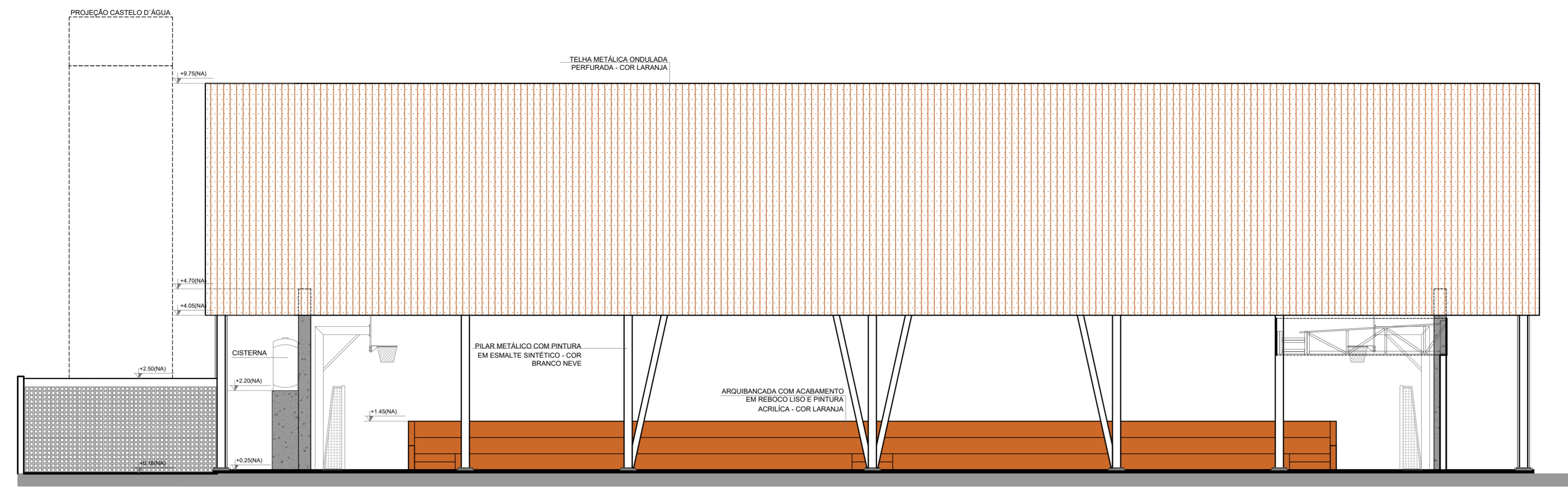

1 FACHADA 1A
ESCALA 1/75

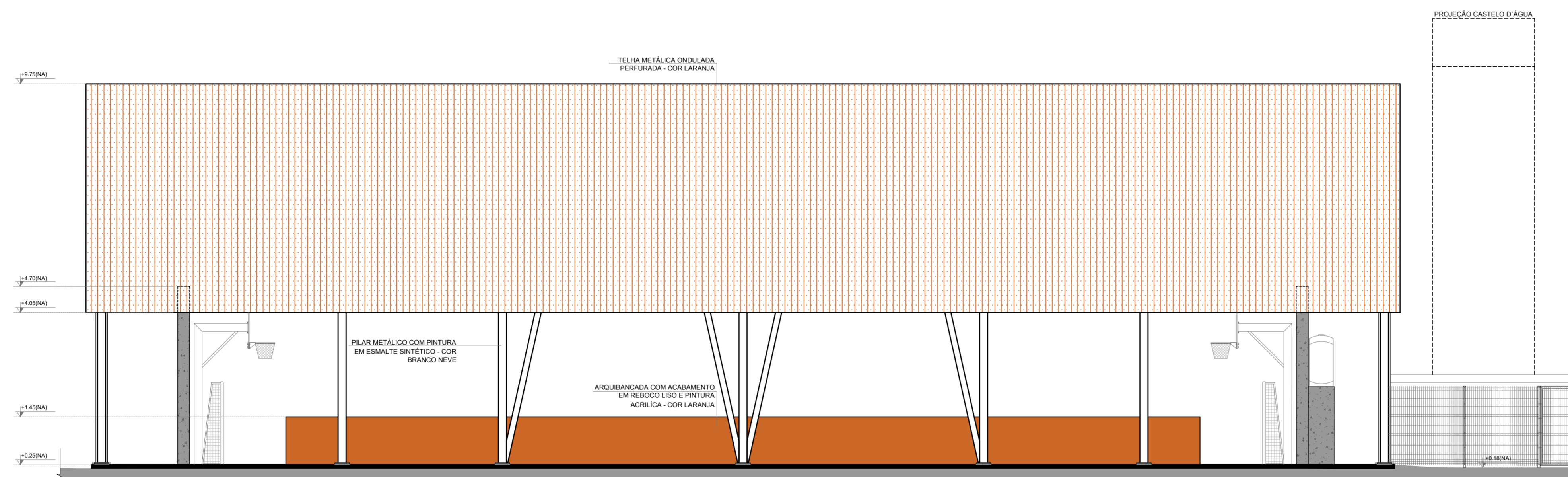

2 FACHADA 3A
ESCALA 1/75

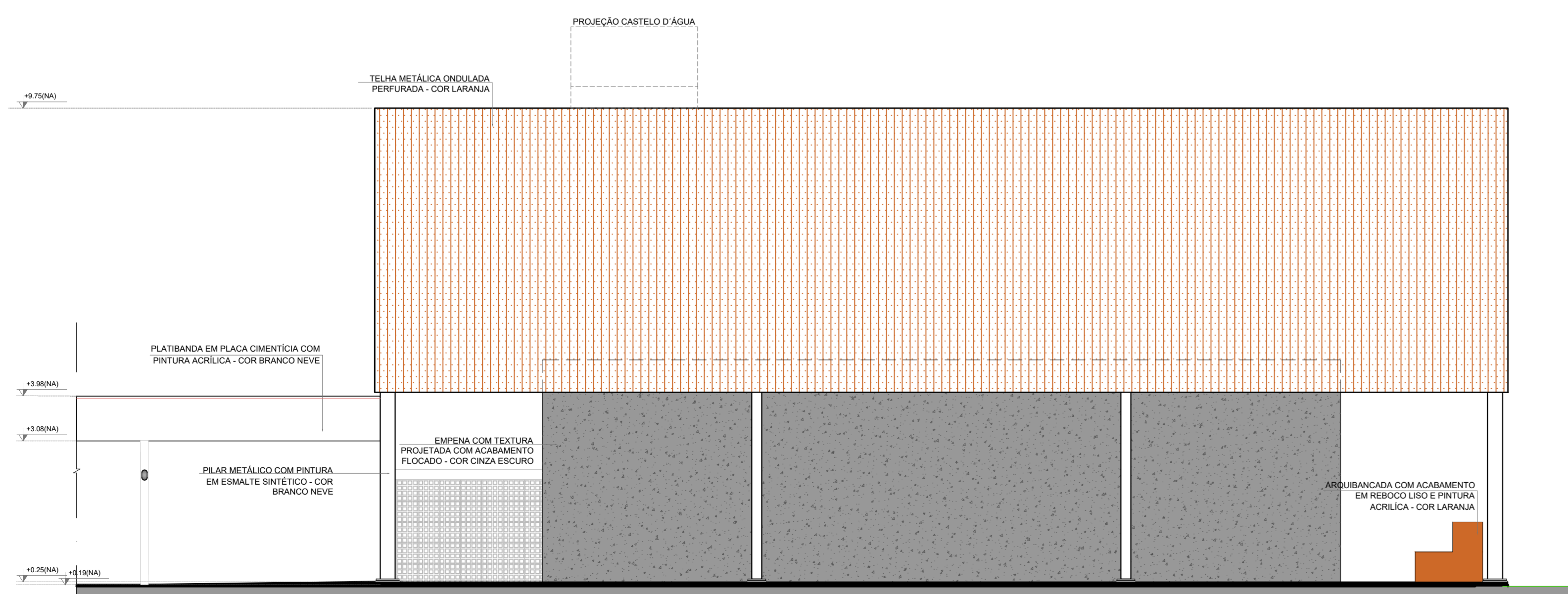

3 FACHADA 2A
ESCALA 1/75

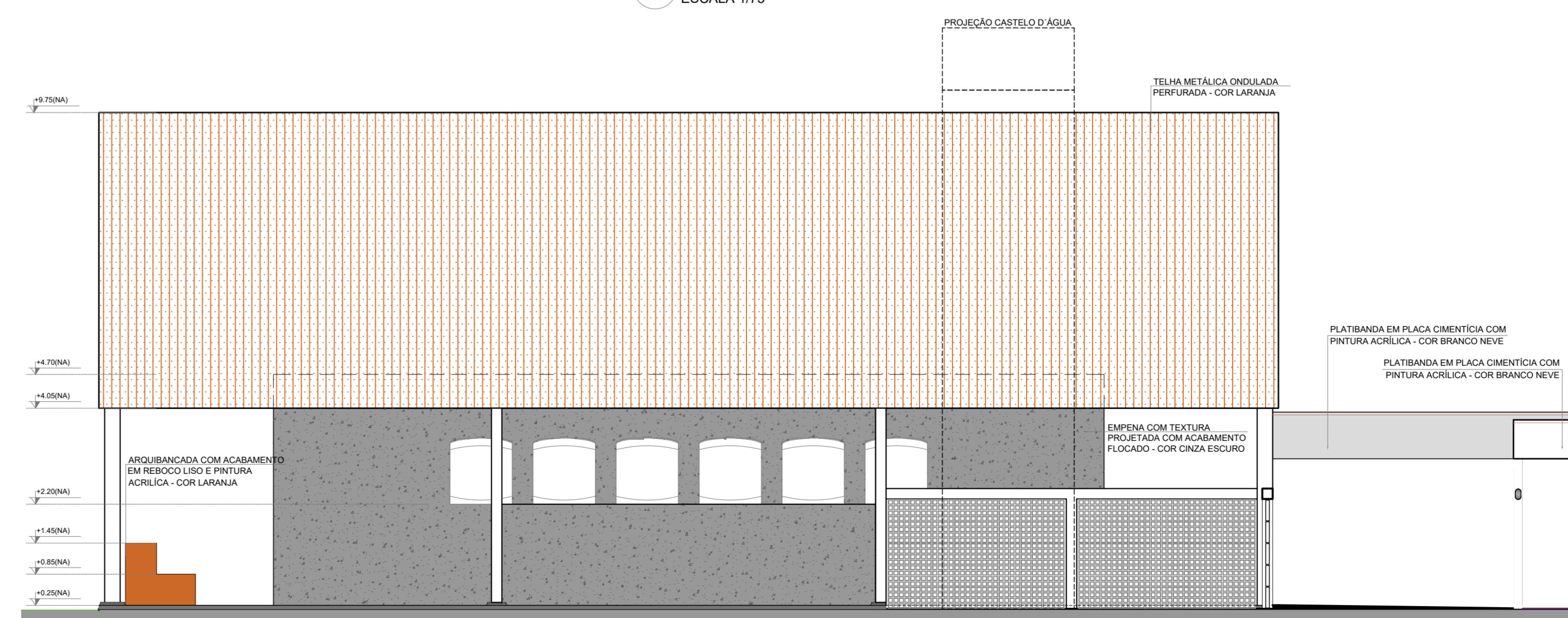

4 FACHADA 4A
ESCALA 1/75

NOTAS
- MEDIDAS E NÍVEIS EM METROS;
- VERIFICAR POSIÇÃO EXATA DOS PILARES NO PROJETO ESTRUTURAL;
- VERIFICAR DETALHES CONSTRUTIVOS PERTINENTES NAS PRANCHAS DE DETALHAMENTO;
- EM CASO DE CONFLITO DE INFORMAÇÕES ENTRE O PROJETO GRÁFICO E O MEMORIAL DESCRITIVO, PREVALECE A INFORMAÇÃO CONTEIDA NOS DESENHOS;
- ALTERAÇÕES NESTE PROJETO SOMENTE COM AUTORIZAÇÃO EXPRESSA DO FNDE

REFERÊNCIAS:
- PLANILHA DE QUANTITATIVOS
- MEMORIAL DESCRITIVO E ESPECIFICAÇÕES TÉCNICAS (MARCAS/ FABRICANTES DE MATERIAIS RELACIONADOS AOS PROJETOS CONSTITUEM-SE APENAS COMO REFERÊNCIA. O FNDE NÃO DIRECIONA A ESCOLHA DE MARCAS E NÃO MANTÉM CADASTRO DE FABRICANTES).

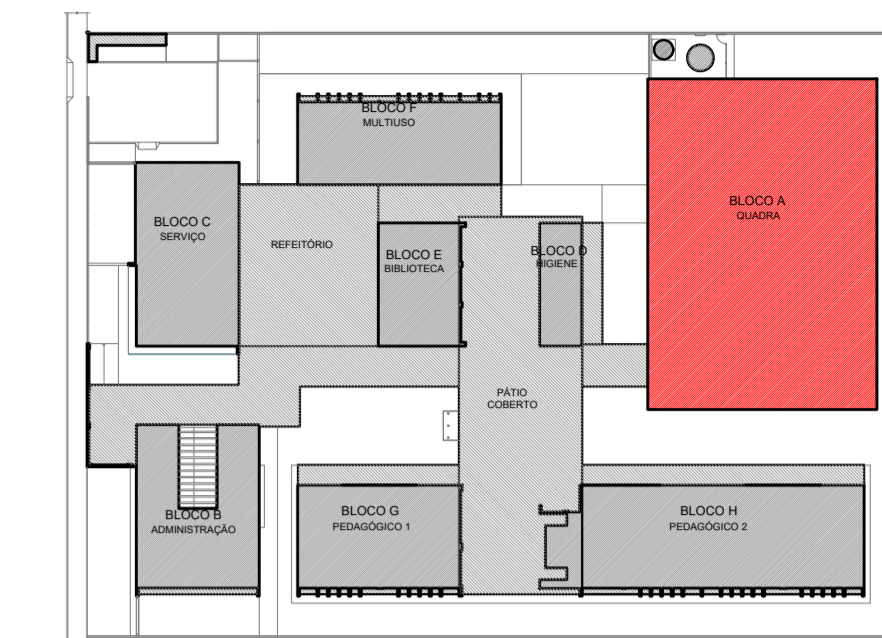

CROQUI DE REFERÊNCIA

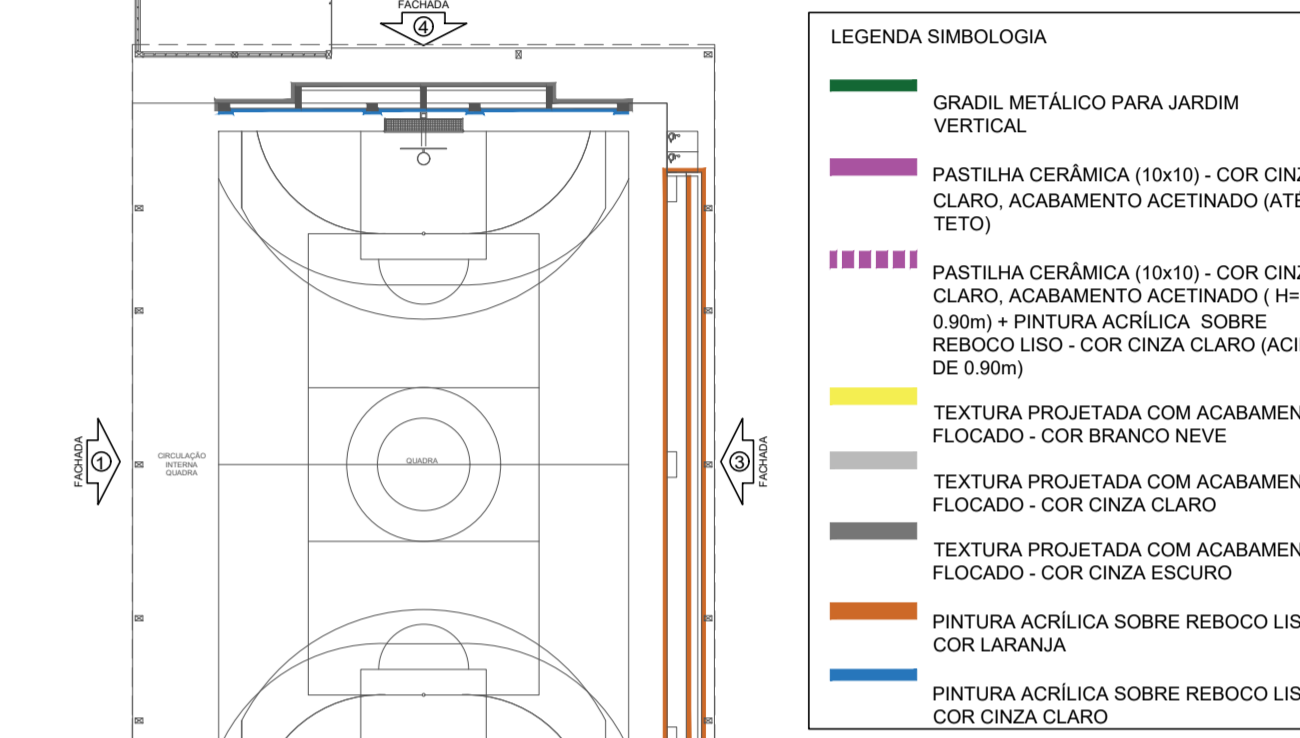

CROQUI DE REFERÊNCIA BLOCO

- LEGENDA SIMBOLOGIA
- ▬ GRADIL METÁLICO PARA JARDIM VERTICAL
 - ▬ PASTILHA CERÂMICA (10x10) - COR CINZA CLARO, ACABAMENTO ACETINADO (ATE O TETO)
 - ▬ PASTILHA CERÂMICA (10x10) - COR CINZA CLARO, ACABAMENTO ACETINADO (1H+0,80m) + PINTURA ACRÍLICA SOBRE REBOCO LISO - COR CINZA CLARO (ACIMA DE 0,90m)
 - ▬ TEXTURA PROJETADA COM ACABAMENTO FLOCADO - COR BRANCO NEVE
 - ▬ TEXTURA PROJETADA COM ACABAMENTO FLOCADO - COR CINZA CLARO
 - ▬ TEXTURA PROJETADA COM ACABAMENTO FLOCADO - COR CINZA ESCURO
 - ▬ PINTURA ACRÍLICA SOBRE REBOCO LISO - COR LARANJA
 - ▬ PINTURA ACRÍLICA SOBRE REBOCO LISO - COR CINZA CLARO

Nº	DATA	DESCRIÇÃO
		CONTROLE DE REVISÕES

FNDE Fundo Nacional de Desenvolvimento da Educação

MINISTÉRIO DA EDUCAÇÃO

PROJETO PADRÃO - FNDE

PROPRIETÁRIO :
ENDEREÇO:
MUNICÍPIO - UF:

PROPRIETÁRIO _____
RESP. TÉCNICO _____ CREA _____
AUTOR DO PROJETO _____ CAU _____

DLFO	CREA
	RA

OBSERVAÇÕES:

ESCOLA 5 SALAS DE AULA - MODELO TÉRREO
PROJETO DE ARQUITETURA

COORDENAÇÃO CGEST - Coordenação Geral de Infraestrutura Educacional	PLANTA BAIXA FACHADAS BLOCO A - QUADRA POLIESPORTIVA		ARQ
	REVISÃO R 00	ESCALA 1/75 DATA EMISSÃO JANEIRO/2021	
FORMATO (1100x594)			

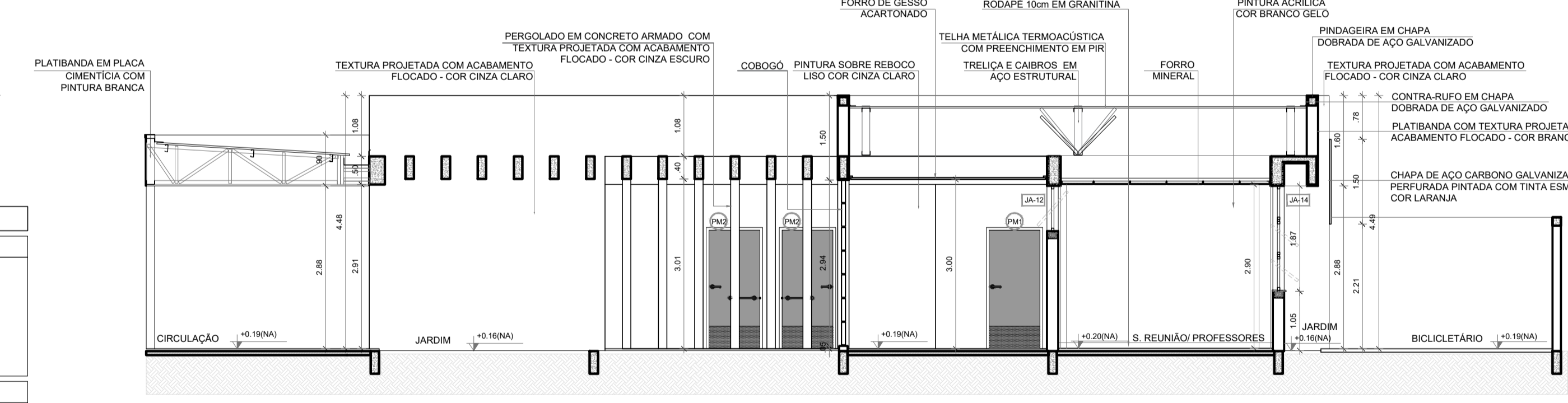
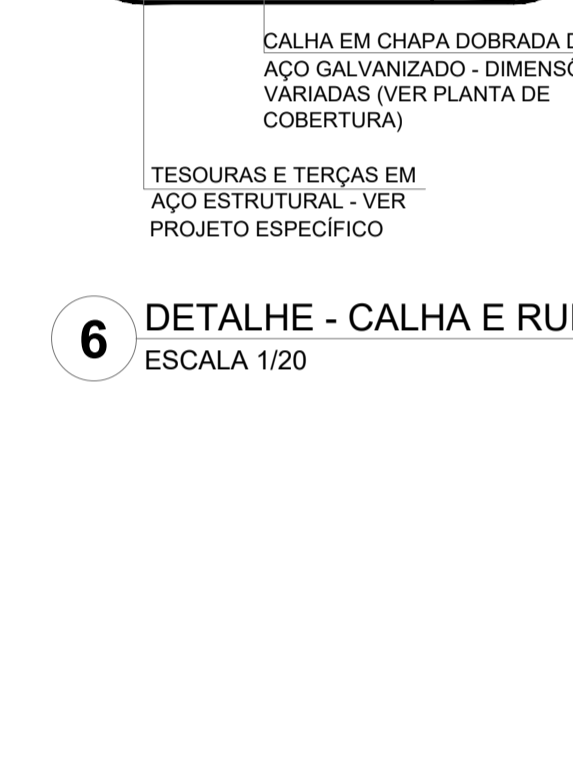
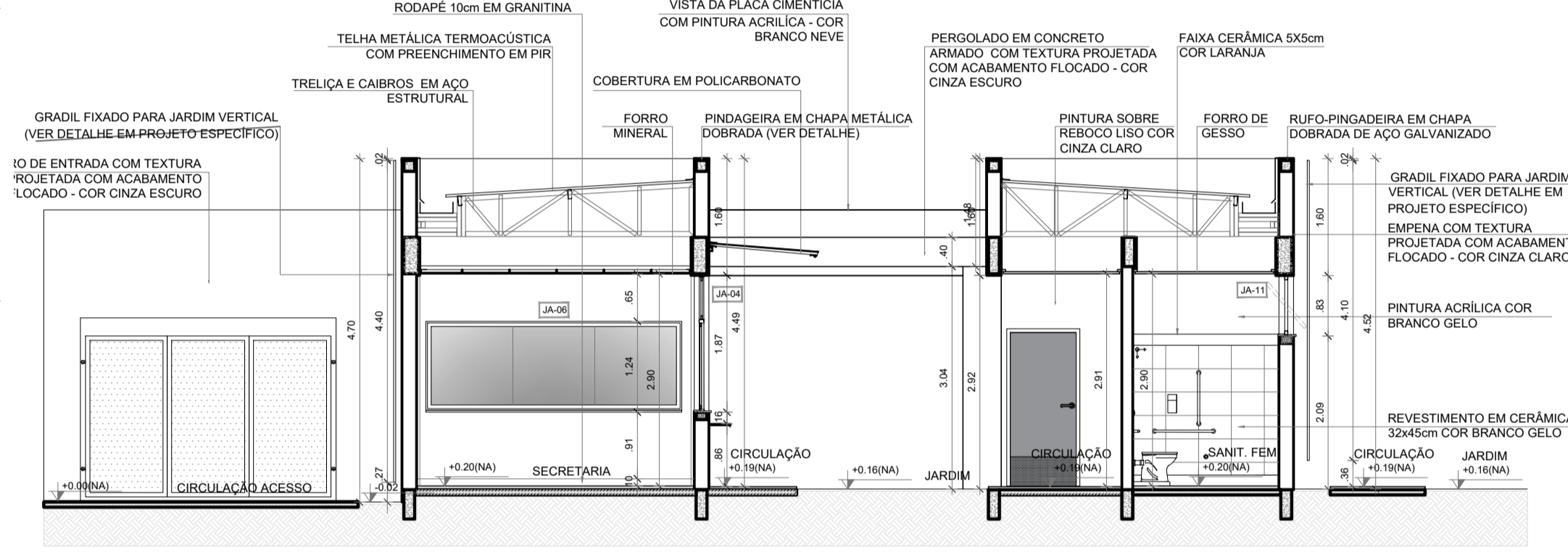
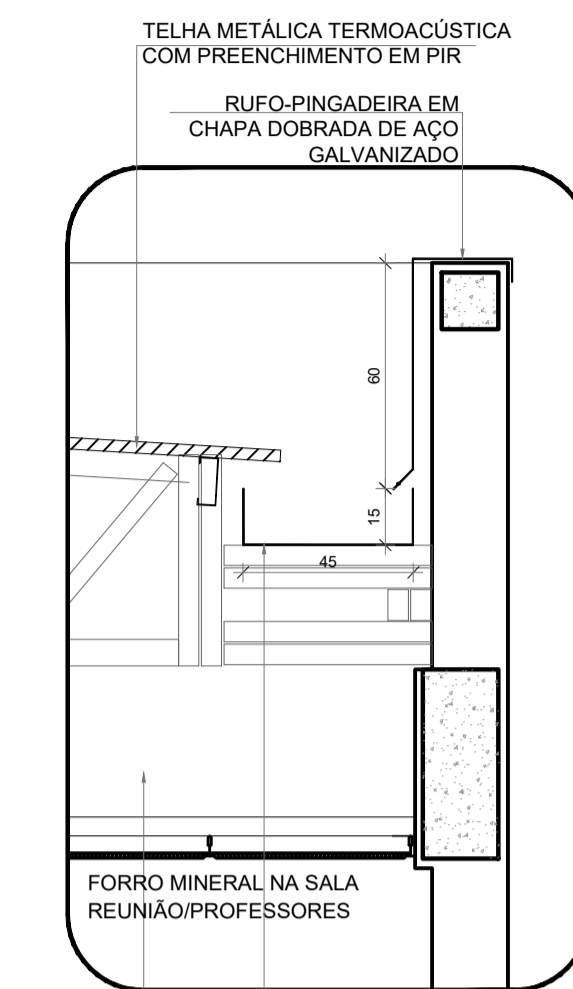
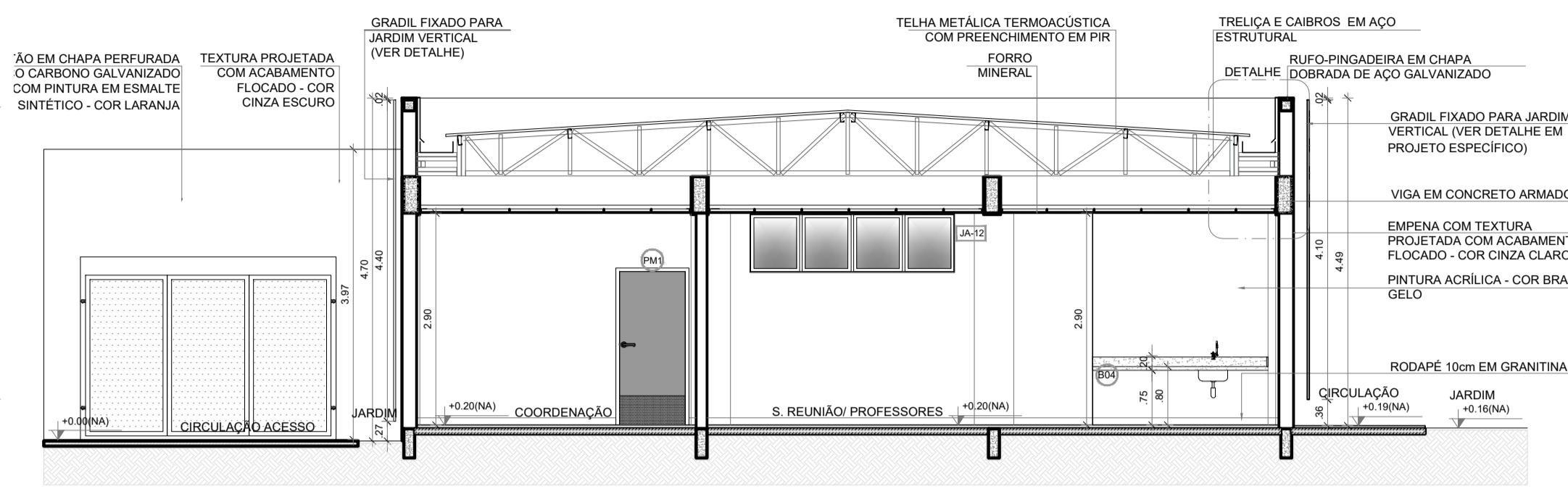
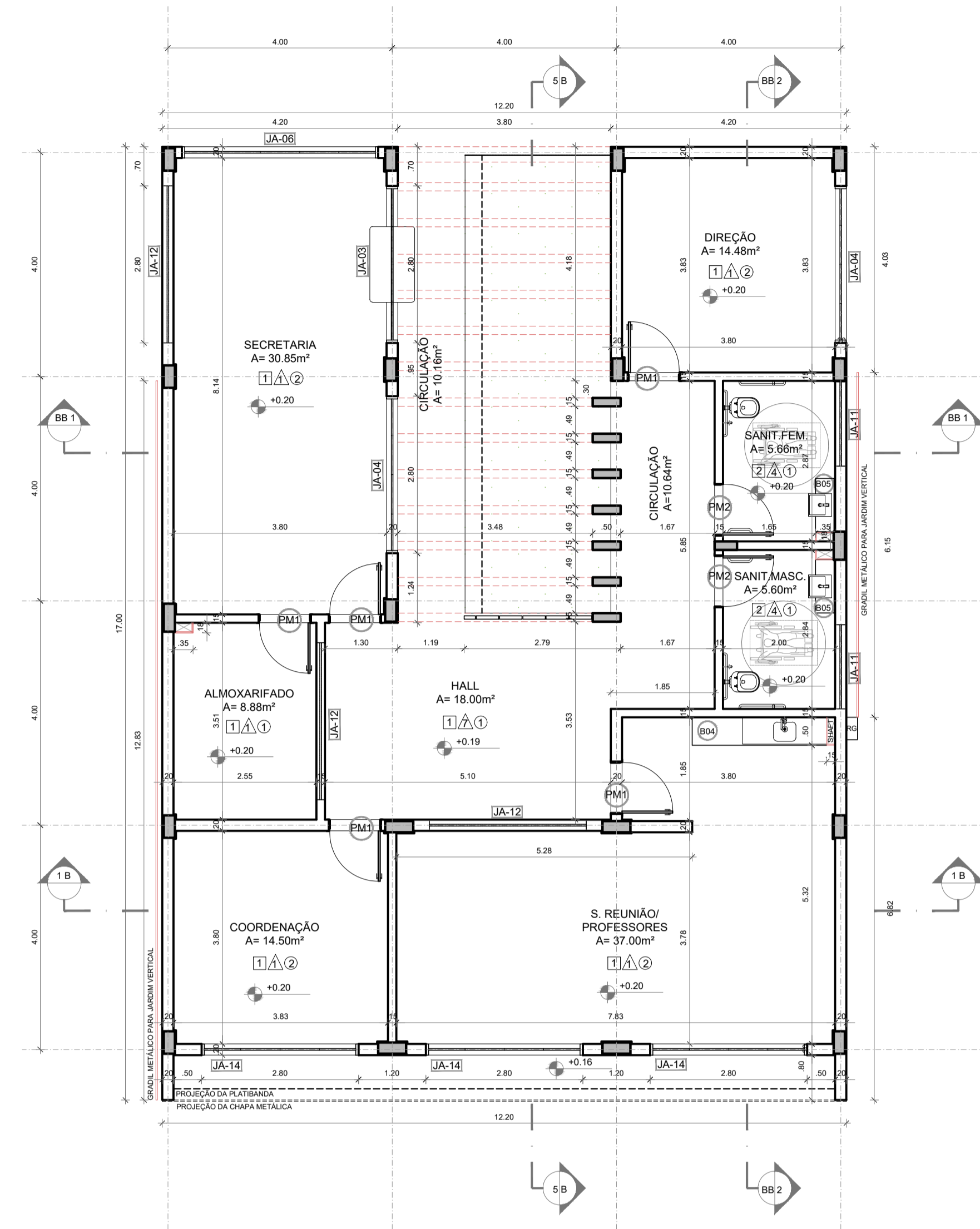

ESPECIFICAÇÕES	
PAREDE	PISO
1 - PINTURA ACRILICA COR BRANCO GELO SOBRE MASSA CORRIDA	1 - GRANITINA COM JUNTAS PLÁSTICAS A CADA 1,00m
2 - PINTURA ACRILICA COR BRANCO GELO COM RODAIEIO DE MADEIRA (15cm) FIXADO À 0,60m DO PISO (ver alturas nas ampliações)	2 - CERÂMICA 45x45 cm. PEI 5, COR BRANCO GELO, ANTIDERRAPANTE
3 - CERÂMICA COR BRANCO GELO DO PISO AO TETO	3 - CONCRETO DESEMPENADO COM JUNTAS PLÁSTICAS A CADA 1,00m
4 - CERÂMICA COR BRANCO GELO COM FAIXA DE PASTILHA CERÂMICA COR LARANJA NA PARTE INFERIOR E SUPERIOR, ACIMA PINTURA ACRILICA COR BRANCO GELO (ver alturas nas ampliações)	4 - CONCRETO DESEMPENADO ACABAMENTO LISO E JUNTAS PLÁSTICAS A CADA 1,00m
5 - PASTILHA CERÂMICA COR CINZA DO PISO AO TETO	5 - BLOCO INTERTRAVADO DE CONCRETO
6 - PASTILHA CERÂMICA COR CINZA ATÉ H=0,90m, ACIMA PINTURA ACRILICA COR CINZA CLARO (ver ampliações)	6 - PISO GRAMA DE CONCRETO
7 - PINTURA ACRILICA COR CINZA CLARO SOBRE REBOCO LISO	7 - AREIA
8 - PINTURA ACRILICA COR LARANJA SOBRE REBOCO LISO	8 - GRAMADO
	9 - PISO INDUSTRIAL POLIDO EM CONCRETO ARMADO
	TETO
	1 - FORRO DE GESSO ACARTONADO COM MASSA CORRIDA E PINTURA PVA COR BRANCO NEVE
	2 - FORRO EM FIBRA MINERAL REMOVIVEL COM ESTRUTURA DE ALUMINIO NATURAL
	3 - FORRO METÁLICO COM LAMINA
	4 - LAJE DE CONCRETO

LEGENDA	
BANCADAS - B* (LxChH: medidas em metro)	DIVISÓRIAS*
(B01) GRANITO CINZA ANDORINHA - esp. 2 cm - 5x (0.50x3.65x0.80) - SALAS DE AULA	(D01) GRANITO CINZA ANDORINHA - esp. 20 mm - SANITÁRIOS E VESTIÁRIOS ALUNOS
(B02) GRANITO CINZA ANDORINHA - esp. 2 cm - 2x (0.55x1.60x0.80) - LAVA-MÃOS PÁTIO E VEST. ALUNOS	(D02) MDF REV. LAMINADO MELAMÍNICO ACABAMENTO MADEIRADO - 6x (1.15x2.88x0,07) SALAS MULTISSO
(B03) GRANITO CINZA ANDORINHA - esp. 2 cm - 3x (0.55x2.40x0.80) - SANITÁRIOS ALUNOS E REFEITÓRIO	ESCANINHOS - EC* (LxChH: medidas em metro)
(B04) GRANITO CINZA ANDORINHA - esp. 2 cm - 1x (0.50x2.40x0.80) - SALA REUNIÃO/PROFESSORES	(E01) MDF REV. COM LAMINADO MELAMÍNICO BRANCO - 5x (0.50x3.65x1.80) SALAS DE AULA
(B05) GRANITO CINZA ANDORINHA - esp. 2 cm - 2x (0.35x0.95x0.76) - SANITÁRIO PCD ADULTOS	PRATELEIRA - PT* (LxChH: medidas em metro, a altura refere-se a distância do piso)
(B06) GRANITO CINZA ANDORINHA - esp. 2 cm - 1x (0.55x1.75x0.90) - VESTIÁRIOS FUNCIONÁRIOS	(P01) GRANITO CINZA ANDORINHA - espessura 2 cm - 1x (0.40x1.67x1.50) - LAVANDERIA
(B07) GRANITO CINZA ANDORINHA - esp. 2 cm - 1x (0.50x2.00x0.90) - COPA	(P02) GRANITO CINZA ANDORINHA - espessura 2 cm - 8x (0.40x2.05x0.45) - DMU UTENSÍLIOS
(B08) GRANITO CINZA ANDORINHA - esp. 2 cm - 1x (0.70x3.65x0.80) - VARANDA DE SERVIÇO	(P03) GRANITO CINZA ANDORINHA - espessura 2 cm - 8x (0.50x1.42x0.45) - UTENSÍLIOS
(B09) GRANITO CINZA ANDORINHA - esp. 2 cm - 1x (0.60x3.20x0.90) + 0.60x3.80x0.90 + 0.60x3.20x0.90 - COZINHA (vestiduras e carnes)	(P04) GRANITO CINZA ANDORINHA - espessura 2 cm - 8x (0.40x1.50x0.45) - DESPENSA
(B10) GRANITO CINZA ANDORINHA - esp. 2 cm - 1x (0.90x1.35) - COZINHA (cozido)	(P05) GRANITO CINZA ANDORINHA - espessura 2 cm - 4x (0.40x2.65x0.45) - DESPENSA
(B11) GRANITO CINZA ANDORINHA - esp. 2 cm - 1x (0.60x3.20x0.90) + 0.60x1.10x0.90 - COZINHA (sucos)	(P06) GRANITO CINZA ANDORINHA - espessura 2 cm - 4x (0.40x3.02x0.45) - DESPENSA
(B12) GRANITO CINZA ANDORINHA - esp. 2 cm - 1x (0.60x3.80x0.90) + 0.60x3.20x0.90 + 0.60x2.10x0.90 + 0.60x3.50x0.80 - COZINHA (distribuição)	BANCO - BC* (LxChH: medidas em metro)
(B13) GRANITO CINZA ANDORINHA - esp. 2 cm - 1x (0.60x2.90x0.90) + 0.60x1.70x0.90 + 0.60x2.10x0.90 + 0.60x2.05x0.90 - COZINHA (recepção louças/lavagem)	(BC01) BANCO ALVENARIA/ASSENTO: CONCRETO PRÉ-MOLDADO - 8x (0.50x3.50x0.45) - HALL S. AULA, PÁTIO
(B14) GRANITO CINZA ANDORINHA - esp. 2 cm - 1x (0.50x1.67x0.80) - LAVANDERIA	(BC02) BANCO ALVENARIA REVESTIDO COM PASTILHA CERÂMICA - 2x (0.40x1.00x0.45) - VESTIÁRIOS FUNC.
	(BC03) BANCO ALVENARIA REVESTIDO COM PASTILHA CERÂMICA - 2x (0.40x2.00x0.45) - VESTIÁRIOS ALUNO
	(BC04) BANCO ALVENARIA REVESTIDO COM PASTILHA CERÂMICA - 1x (0.40x0.85x0.45) - SANIT. MAS. ALUNO
	(BC05) BANCO ALVENARIA REVESTIDO COM PASTILHA CERÂMICA - 1x (0.40x2.65x0.45) - SANIT. FEM. ALUNO

ESQUADRIAS***	
(P01) PORTAS DE ALUMÍNIO NATURAL	(P02) PORTAS EM MADEIRA COM PINTURA
(J01) JANELAS DE ALUMÍNIO NATURAL	

OBSERVAÇÕES: * VER AMPLIAÇÕES E DETALHES ESPECÍFICOS ** DISTÂNCIA ENTRE PRATELEIRAS MÚLTIPLAS= 0,40m *** VER MAPA DE ESQUADRIAS

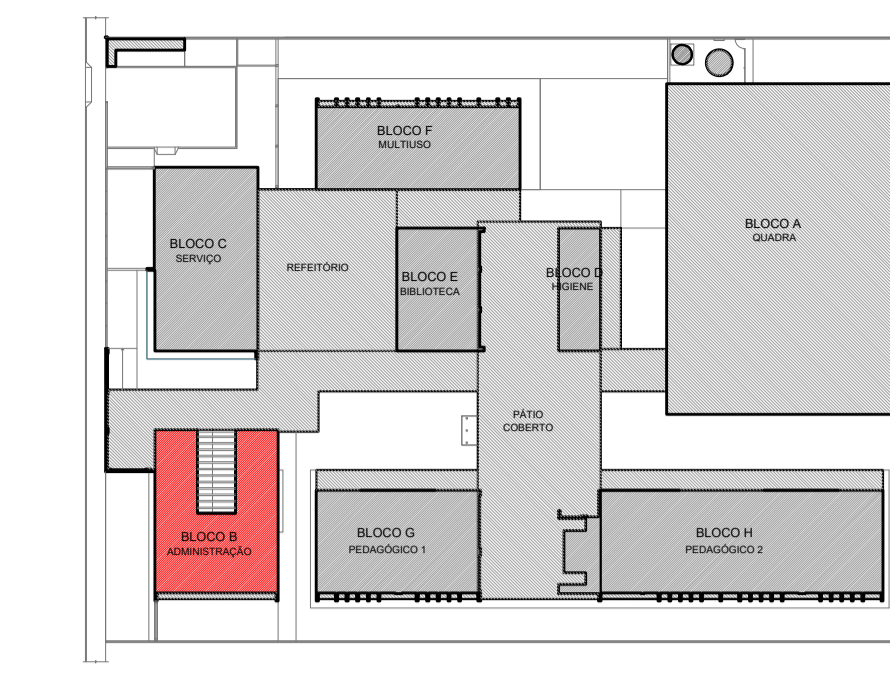

CROQUI DE REFERÊNCIA - IMPLANTAÇÃO

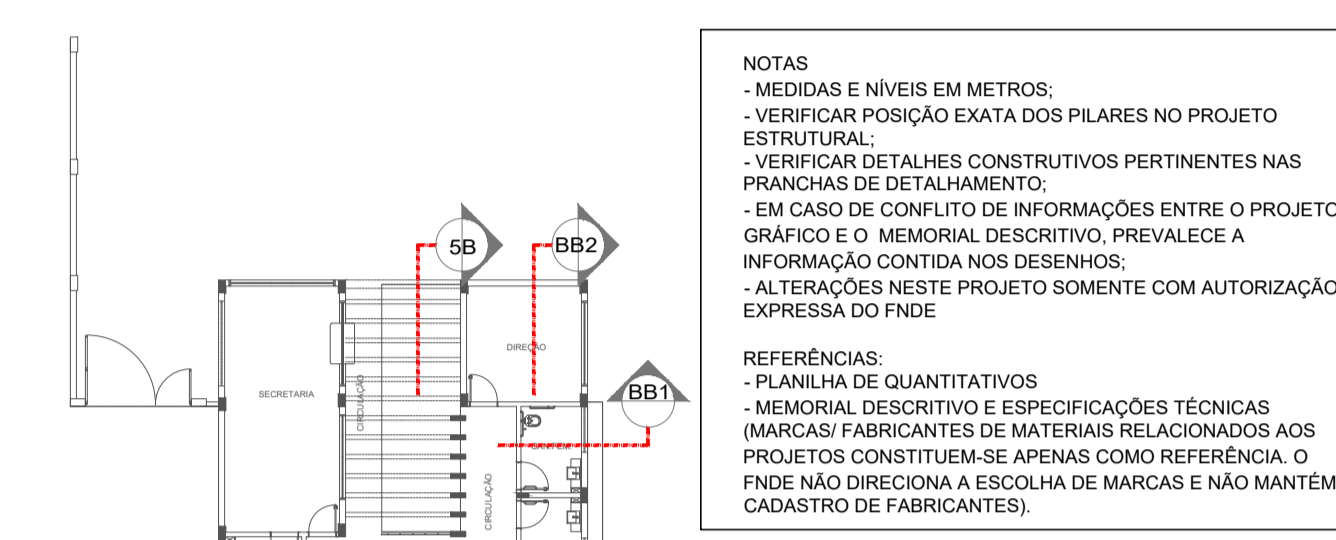

CROQUI DE REFERÊNCIA BLOCO

NOTAS
- MEDIDAS E NÍVEIS EM METROS;
- VERIFICAR POSIÇÃO EXATA DOS PILARES NO PROJETO ESTRUTURAL;
- VERIFICAR DETALHES CONSTRUTIVOS PERTINENTES NAS PRANCHAS DE DETALHAMENTO;
- EM CASO DE CONFLITO DE INFORMAÇÕES ENTRE O PROJETO GRÁFICO E O MEMORIAL DESCRITIVO, PREVALECE A INFORMAÇÃO CONTIDA NOS DESENHOS;
- ALTERAÇÕES NESTE PROJETO SOMENTE COM AUTORIZAÇÃO EXPRESSA DO FINEE

REFERÊNCIAS
- PLANILHA DE QUANTITATIVOS
- MEMORIAL DESCRITIVO E ESPECIFICAÇÕES TÉCNICAS (MARCAS/FABRICANTES DE MATERIAIS RELACIONADOS AOS PROJETOS CONSTITUEM-SE APENAS COMO REFERÊNCIA. O FINEE NÃO DIRECIONA A ESCOLHA DE MARCAS E NÃO MANTÉM CADASTRO DE FABRICANTES).

Nº	DATA	DESCRIÇÃO

FNDE Fundo Nacional de Desenvolvimento da Educação

MINISTÉRIO DA EDUCAÇÃO

PROJETO PADRÃO - FNDE

PROPRIETÁRIO: ..	
ENDEREÇO:	
MUNICÍPIO - UF:	
PROPRIETÁRIO	
RESP. TÉCNICO	CREA
AUTOR DO PROJETO	CAU

DLFO	CREA
	RA

OBSERVAÇÕES:	
--------------	--

ESCOLA 5 SALAS DE AULA - MODELO TÉRREO			
PROJETO DE ARQUITETURA			
COORDENAÇÃO CGEST - Coordenação Geral de Infraestrutura Educacional	PLANTA BAIXA CORTES E DETALHES BLOCO B - ADMINISTRATIVO	ARQ	
REVISÃO R.00	ESCALA INDICADA	PRANCHA 17/45	
FORMATO A1 (841x594)	DATA EMISSÃO JANEIRO/2021		

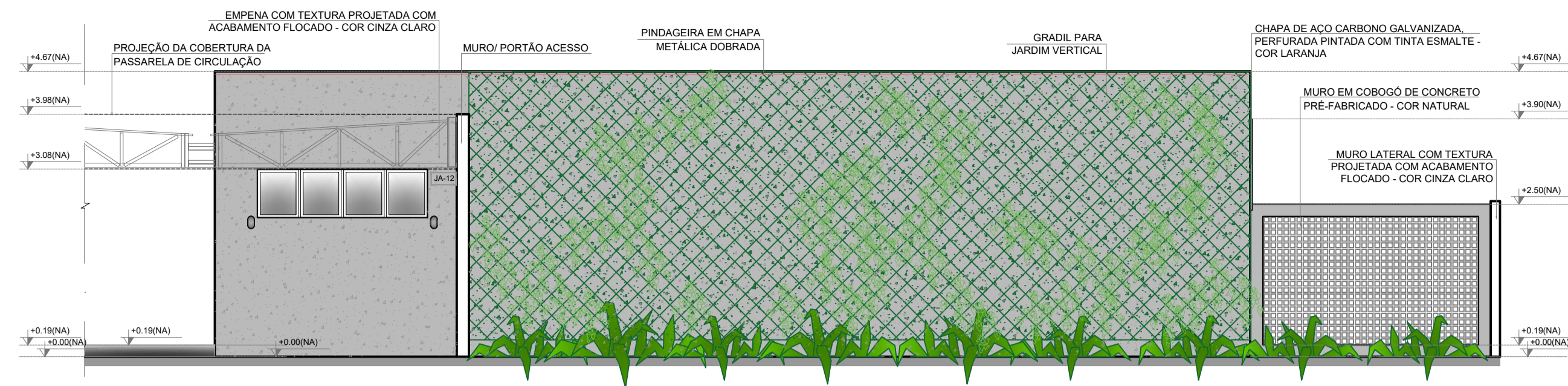

1 FACHADA 1B
ESCALA 1/75

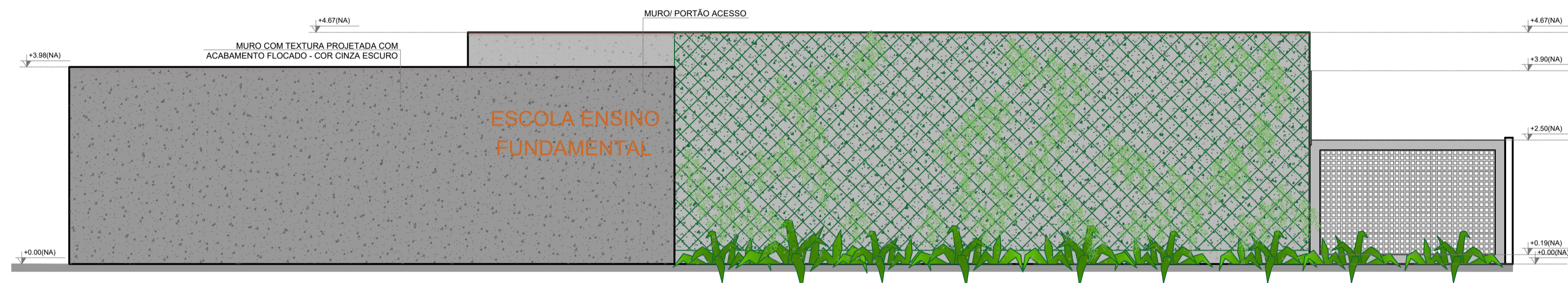

2 FACHADA 1B
ESCALA 1/75

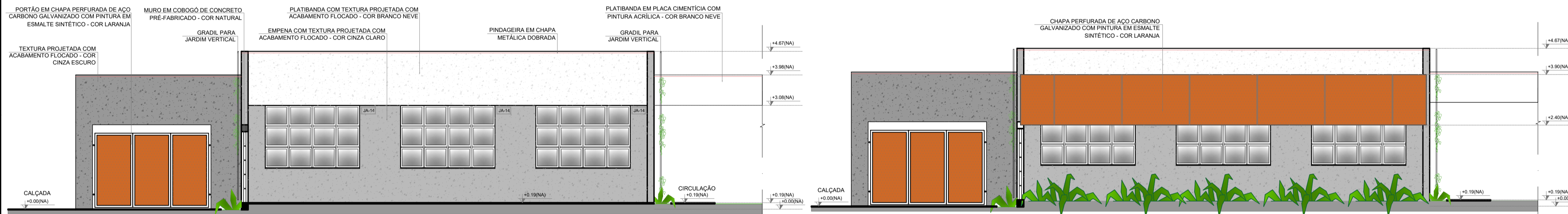

3 FACHADA 2B
ESCALA 1/75

4 FACHADA 2B
ESCALA 1/75

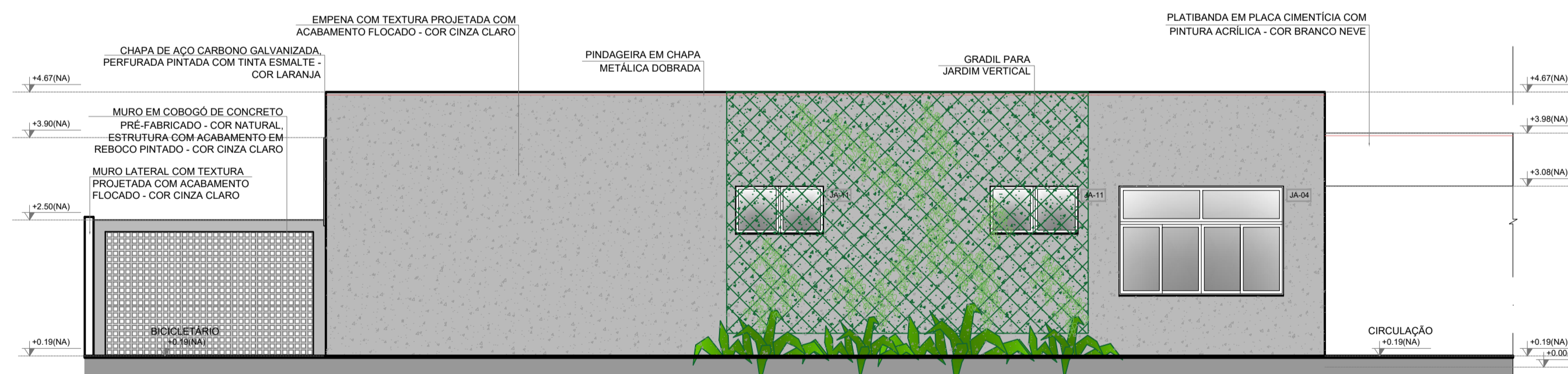

5 FACHADA 3B
ESCALA 1/75

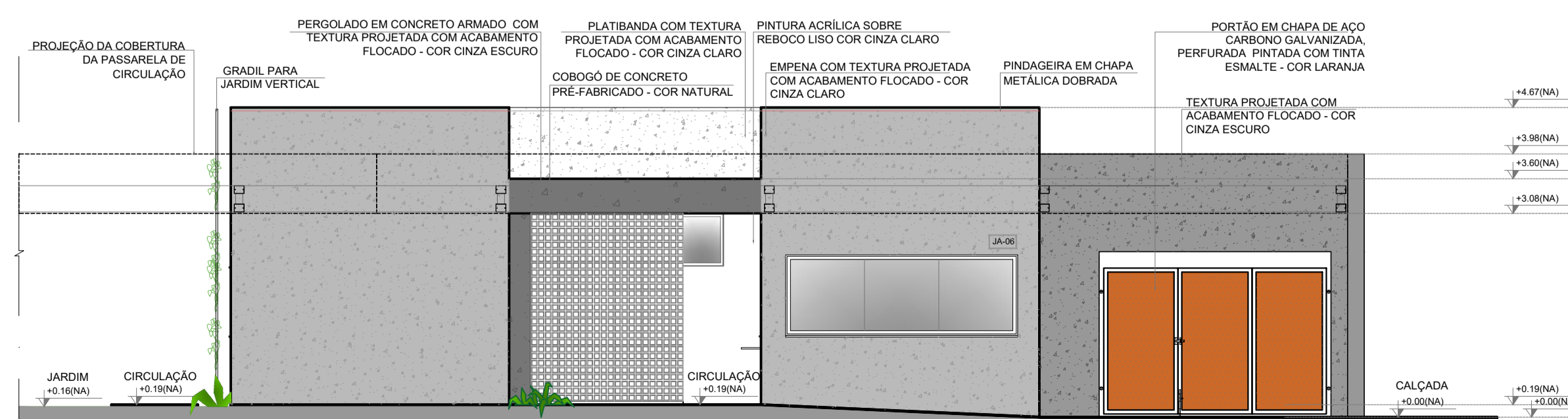

6 FACHADA 4B
ESCALA 1/75

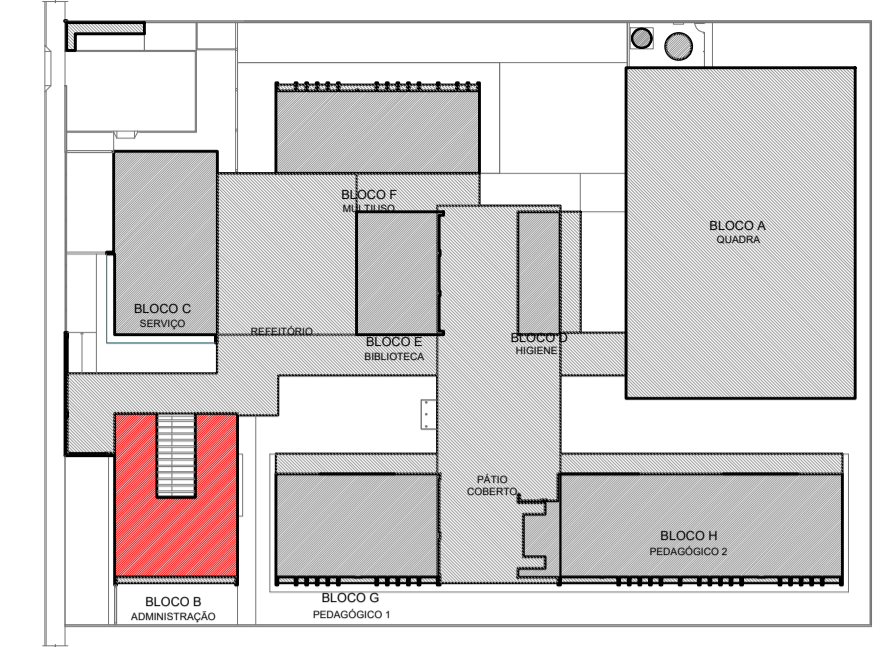

CROQUI DE REFERÊNCIA - IMPLANTAÇÃO

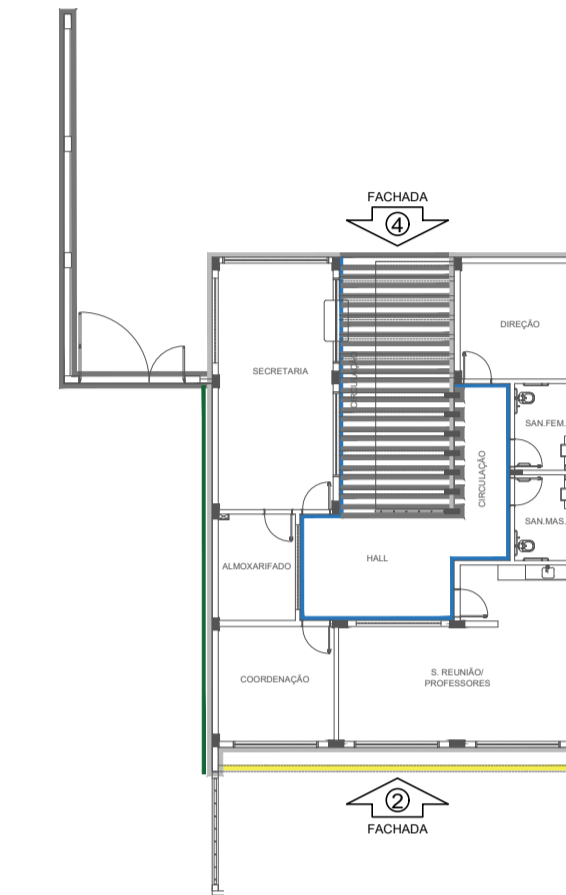

CROQUI DE REFERÊNCIA
BLOCO

- NOTAS
- MEDIDAS E NÍVEIS EM METROS.
 - VERIFICAR POSIÇÃO EXATA DOS PILARES NO PROJETO ESTRUTURAL.
 - VERIFICAR DETALHES CONSTRUTIVOS PERTINENTES NAS PRANCHAS DE DETALHAMENTO.
 - EM CASO DE CONFLITO DE INFORMAÇÕES ENTRE O PROJETO GRÁFICO E O MEMORIAL DESCRITIVO, PREVALECE A INFORMAÇÃO CONTIDA NOS DESENHOS.
 - ALTERAÇÕES NESTE PROJETO SOMENTE COM AUTORIZAÇÃO EXPRESSA DO FNDE
- REFERÊNCIAS:
- PLANILHA DE QUANTITATIVOS
 - MEMORIAL DESCRITIVO E ESPECIFICAÇÕES TÉCNICAS (MARCAS/ FABRICANTES DE MATERIAIS RELACIONADOS AOS PROJETOS CONSTITUEM-SE APENAS COMO REFERÊNCIA. O FNDE NÃO DIRECIONA A ESCOLHA DE MARCAS E NÃO MANTÉM CADASTRO DE FABRICANTES).

- LEGENDA SIMBOLOGIA
- GRADIL METÁLICO PARA JARDIM VERTICAL
 - PASTILHA CERÂMICA (10x10) - COR CINZA CLARO, ACABAMENTO ACETINADO (ATE O TETO)
 - PASTILHA CERÂMICA (10x10) - COR CINZA CLARO, ACABAMENTO ACETINADO (H= 0,90m) + PINTURA ACRÍLICA SOBRE REBOCO LISO - COR CINZA CLARO (ACIMA DE 0,90m)
 - TEXTURA PROJETADA COM ACABAMENTO FLOCADO - COR BRANCO NEVE
 - TEXTURA PROJETADA COM ACABAMENTO FLOCADO - COR CINZA CLARO
 - TEXTURA PROJETADA COM ACABAMENTO FLOCADO - COR CINZA ESCURO
 - PINTURA ACRÍLICA SOBRE REBOCO LISO - COR LARANJA
 - PINTURA ACRÍLICA SOBRE REBOCO LISO - COR CINZA CLARO

CONTROLE DE REVISÕES

Nº	DATA	DESCRIÇÃO



MINISTÉRIO DA
EDUCAÇÃO

PROJETO PADRÃO - FNDE

PROPRIETÁRIO :	
ENDEREÇO:	
MUNICÍPIO - UF:	
PROPRIETÁRIO	
RESP. TÉCNICO	CREA
AUTOR DO PROJETO	CAU

DLFO	CREA
	RA

OBSERVAÇÕES:

ESCOLA 5 SALAS DE AULA - MODELO TÉRREO
PROJETO DE ARQUITETURA

COORDENAÇÃO CGEST - Coordenação Geral de Infraestrutura Educativa	PLANTA BAIXA FACHADAS BLOCO B - ADMINISTRATIVO	ARQ
REVISÃO R.00	ESCALA 1/75 DATA EMISSÃO JANEIRO/2021	PRANCHA 18/45
FORMATO A1 (841x594)		

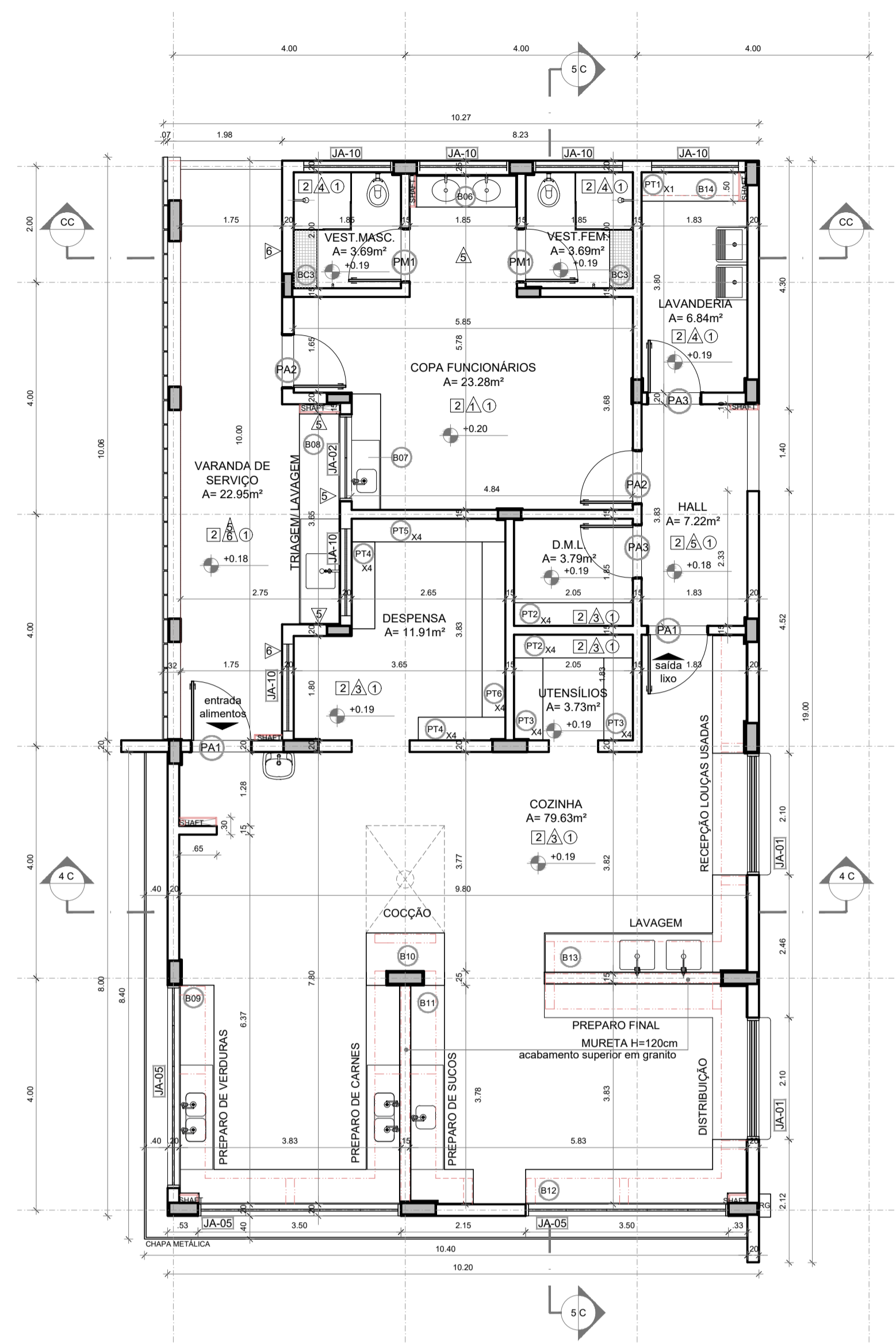

1 PLANTA BAIXA
ESCALA 1/75

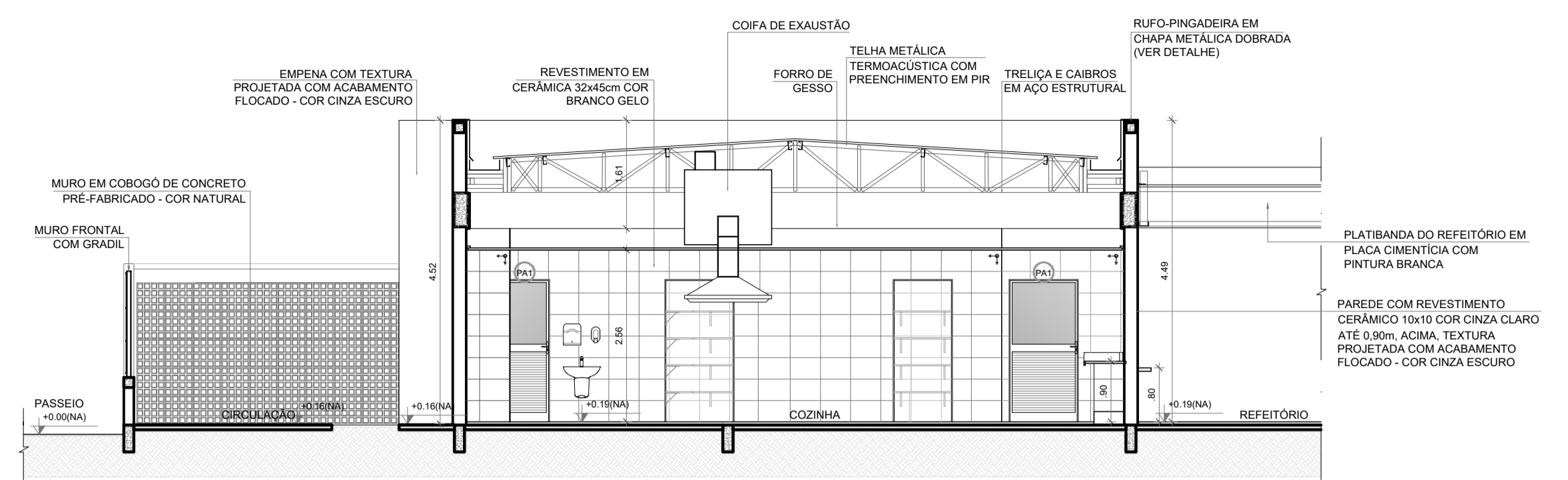

2 CORTE 4C
ESCALA 1/75

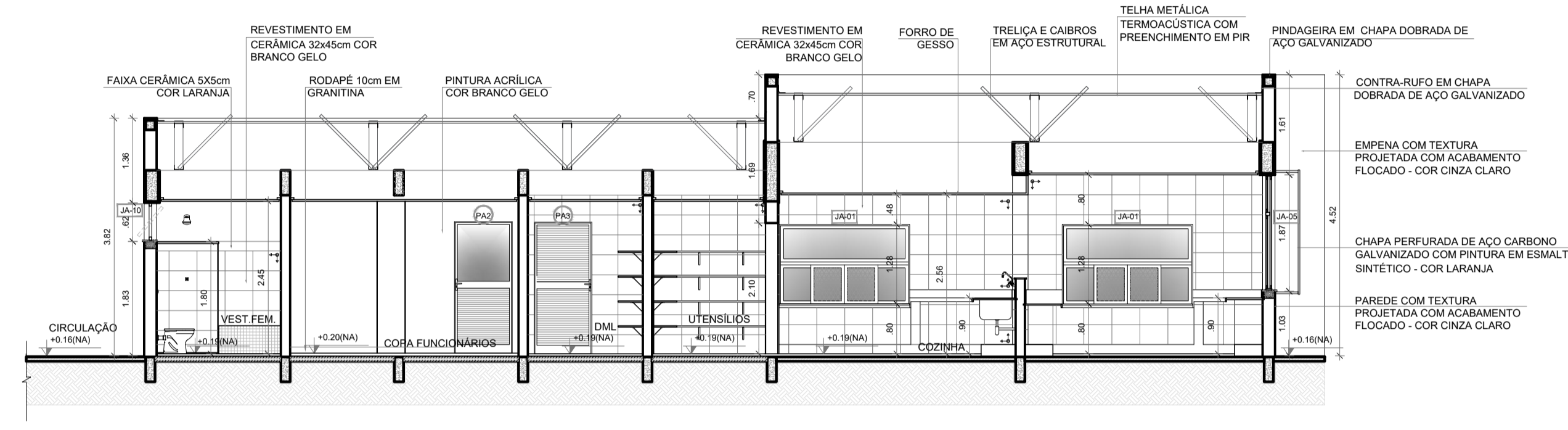

3 CORTE 5C
ESCALA 1/75

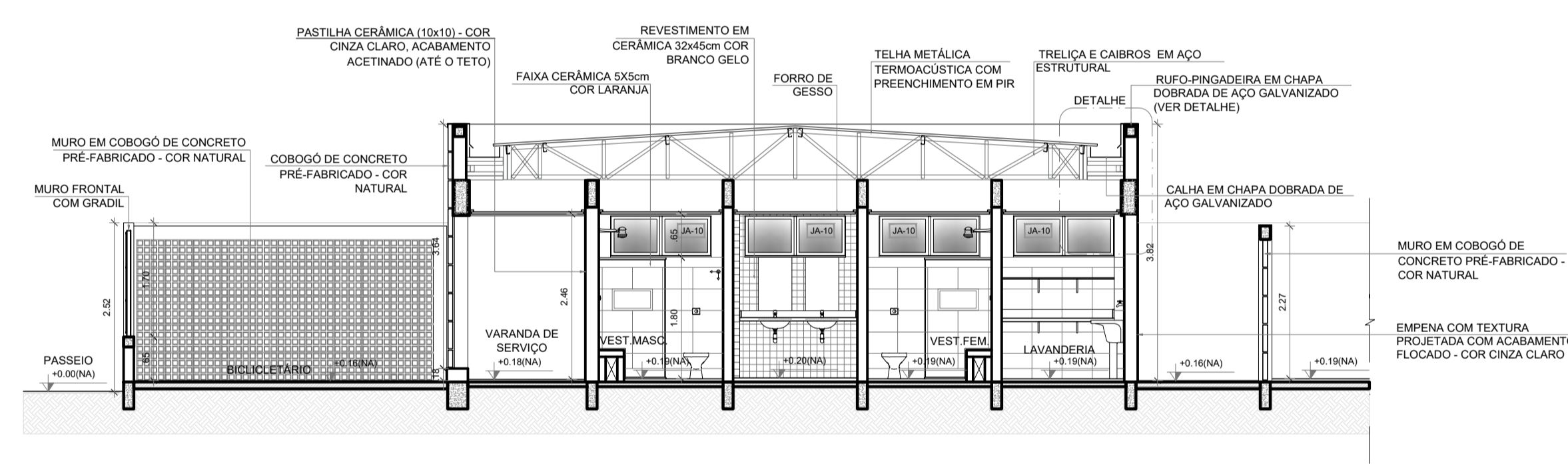

4 CORTE CC
ESCALA 1/75

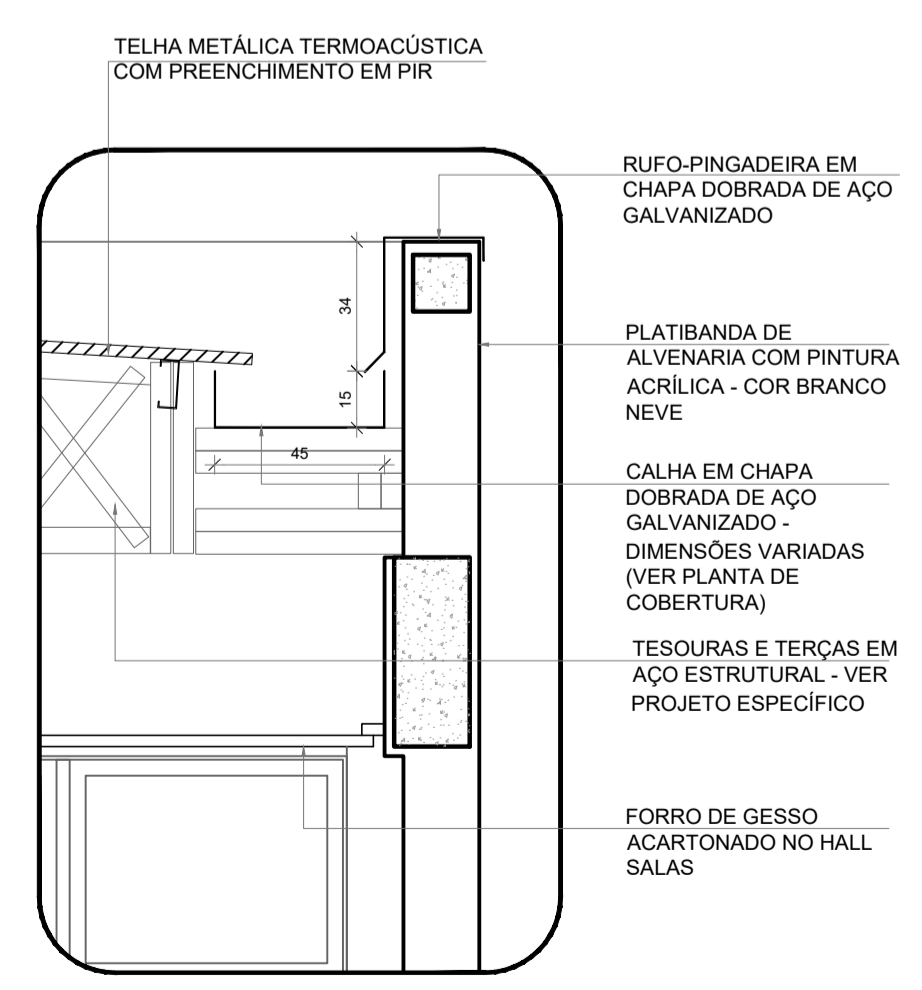

5 DETALHE - CALHA E RUFOS
ESCALA 1/20

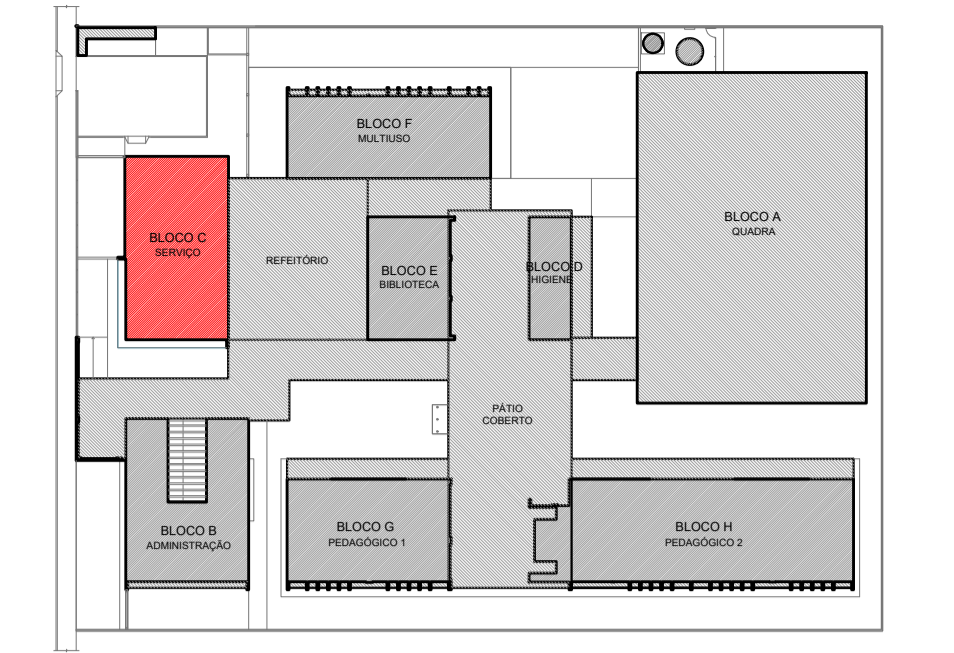

CROQUI DE REFERÊNCIA - IMPLANTAÇÃO

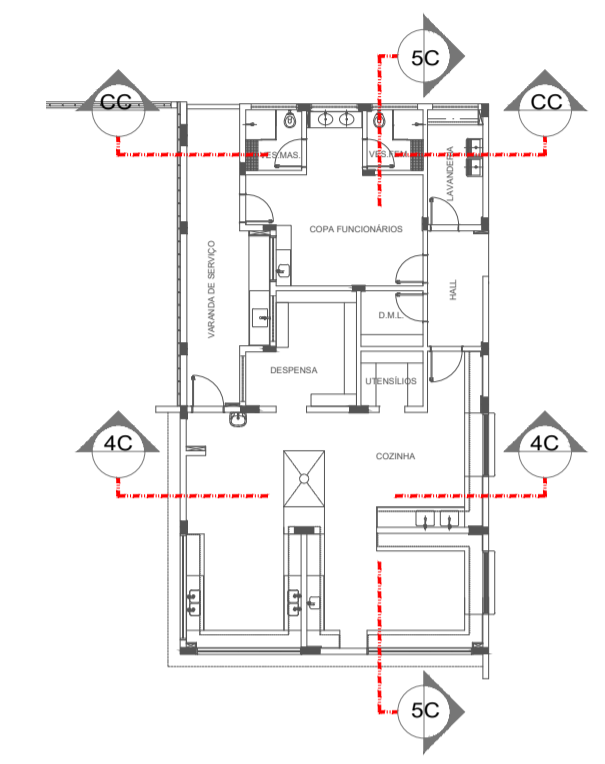

CROQUI DE REFERÊNCIA - BLOCO

NOTAS
- MEDIDAS E NÍVEIS EM METROS;
- VERIFICAR POSIÇÃO EXATA DOS PILARES NO PROJETO ESTRUTURAL;
- VERIFICAR DETALHES CONSTRUTIVOS PERTINENTES NAS PRANCHAS DE DETALHAMENTO;
- EM CASO DE CONFLITO DE INFORMAÇÕES ENTRE O PROJETO GRÁFICO E O MEMORIAL DESCRITIVO, PREVALECE A INFORMAÇÃO CONTIDA NOS DESENHOS;
- ALTERAÇÕES NESTE PROJETO SOMENTE COM AUTORIZAÇÃO EXPRESSA DO FINE

REFERÊNCIAS:
- PLANILHA DE QUANTITATIVOS
- MEMORIAL DESCRITIVO E ESPECIFICAÇÕES TÉCNICAS (MARCAS/ FABRICANTES DE MATERIAIS RELACIONADOS AOS PROJETOS CONSTITUEM-SE APENAS COMO REFERÊNCIA. O FINE NÃO DIRECIONA A ESCOLHA DE MARCAS E NÃO MANTÉM CADASTRO DE FABRICANTES)

CONTROLE DE REVISÕES		
Nº	DATA	DESCRIÇÃO

FNDE <i>Fundo Nacional de Desenvolvimento da Educação</i>		MINISTÉRIO DA EDUCAÇÃO
PROJETO PADRÃO - FNDE		
PROPRIETÁRIO: _____		
ENDEREÇO: _____		
MUNICÍPIO - UF: _____		
PROPRIETÁRIO _____		
RESP. TÉCNICO _____		CREA _____
AUTOR DO PROJETO _____		CAU _____
DLFO _____	CREA _____	RA _____

ESPECIFICAÇÕES	
PAREDE	PISO
1 - PINTURA ACRÍLICA COR BRANCO GELO SOBRE MASSA CORRIDA	1 - GRANITINA COM JUNTAS PLÁSTICAS A CADA 1,00m
2 - PINTURA ACRÍLICA COR BRANCO GELO COM RODAPÉ DE MADEIRA (15cm) FIXADO À 0,60m DO PISO (ver alturas nas ampliações)	2 - CERÂMICA 45x45 cm, PEI 5, COR BRANCO GELO, ANTIDERRAPANTE
3 - CERÂMICA COR BRANCO GELO DO PISO AO TETO	3 - CONCRETO DESEMPENADO COM JUNTAS PLÁSTICAS A CADA 1,00m
4 - CERÂMICA COR BRANCO GELO COM FAIXA DE PASTILHA CERÂMICA COR LARANJA NA PARTE INFERIOR E SUPERIOR. ACIMA PINTURA ACRÍLICA COR BRANCO GELO (ver alturas nas ampliações)	4 - CONCRETO DESEMPENADO ACABAMENTO LISO E JUNTAS PLÁSTICAS A CADA 1,00m
5 - PASTILHA CERÂMICA COR CINZA DO PISO AO TETO	5 - BLOCO INTERTRAVADO DE CONCRETO
6 - PASTILHA CERÂMICA COR CINZA ATE H=0,90m. ACIMA PINTURA ACRÍLICA COR CINZA CLARO (ver ampliações)	6 - PISO GRAMA DE CONCRETO
7 - PINTURA ACRÍLICA COR CINZA CLARO SOBRE REBOCO LISO	7 - ÁREA
8 - PINTURA ACRÍLICA COR LARANJA SOBRE REBOCO LISO	8 - GRAMADO
	9 - PISO INDUSTRIAL POLIDO EM CONCRETO ARMADO

LEGENDA	
BANCADAS - B* (LxCh: medidas em metro)	DIVISÓRIAS*
(B1) GRANITO CINZA ANDORINHA - esp. 2 cm - 5x (0,50x3,60x0,80) - SALAS DE AULA	(D1) GRANITO CINZA ANDORINHA - esp. 20 mm - SANITÁRIOS E VESTIÁRIOS ALUNOS
(B2) GRANITO CINZA ANDORINHA - esp. 2 cm - 2x (0,55x1,60x0,80) - LAVA-MÁOS PÁTIO E VEST. ALUNOS	(D2) DIVISÓRIA ARTICULADA EM MDF COM LAMINADO MELAMÍNICO CINZA
(B3) GRANITO CINZA ANDORINHA - esp. 2 cm - 3x (0,55x2,40x0,80) - SANITÁRIOS ALUNOS E REFETÓRIO	
(B4) GRANITO CINZA ANDORINHA - esp. 2 cm - 1x (0,50x2,40x0,80) - SALA REUNIÃO/PROFESSORES	ESCANINHOS - EC* (LxChH: medidas em metro)
(B5) GRANITO CINZA ANDORINHA - esp. 2 cm - 2x (0,35x0,95x0,76) - SANITÁRIO PCD ADULTOS	(E1) MDF REV. COM LAMINADO MELAMÍNICO BRANCO - 5x (0,50x3,65x1,60) SALAS DE AULA
(B6) GRANITO CINZA ANDORINHA - esp. 2 cm - 1x (0,50x1,75x0,90) - SANITÁRIOS FUNCIONÁRIOS	
(B7) GRANITO CINZA ANDORINHA - esp. 2 cm - 1x (0,50x2,00x0,90) - COPA	PRATELEIRA - PT** (LxChH: medidas em metro, a altura refere-se a distância do piso)
(B8) GRANITO CINZA ANDORINHA - esp. 2 cm - 1x (0,70x3,65x0,90) - VARANDA DE SERVIÇO	(P1) GRANITO CINZA ANDORINHA - espessura 2 cm - 1x (0,40x1,67x1,50) - LAVANDERIA
(B9) GRANITO CINZA ANDORINHA - esp. 2 cm - 1x (0,60x3,20x0,90 + 0,60x3,30x0,90 + 0,60x3,20x0,90) - COZINHA (verduras e carnes)	(P2) GRANITO CINZA ANDORINHA - espessura 2 cm - 8x (0,40x2,05x0,45) - DMU/ UTENSÍLIOS
(B10) GRANITO CINZA ANDORINHA - esp. 2 cm - 1x (0,90x1,35) - COZINHA (cocção)	(P3) GRANITO CINZA ANDORINHA - espessura 2 cm - 8x (0,50x1,42x0,45) - UTENSÍLIOS
(B11) GRANITO CINZA ANDORINHA - esp. 2 cm - 1x (0,60x3,20x0,90 + 0,60x1,10x0,90) - COZINHA (sucas)	(P4) GRANITO CINZA ANDORINHA - espessura 2 cm - 8x (0,40x1,50x0,45) - DESPENSA
(B12) GRANITO CINZA ANDORINHA - esp. 2 cm - 1x (0,60x3,30x0,90 + 0,60x2,10x0,90 + 0,60x3,30x0,90) - COZINHA (distribuição)	(P5) GRANITO CINZA ANDORINHA - espessura 2 cm - 4x (0,40x2,00x0,45) - DESPENSA
(B13) GRANITO CINZA ANDORINHA - esp. 2 cm - 1x (0,60x2,90x0,90 + 0,60x1,70x0,90 + 0,60x2,10x0,90) - COZINHA (recepção louças lavagem)	(P6) GRANITO CINZA ANDORINHA - espessura 2 cm - 4x (0,40x2,85x0,45) - DESPENSA
(B14) GRANITO CINZA ANDORINHA - esp. 2 cm - 1x (0,50x1,67x0,45) - LAVANDERIA	
ESQUADRIAS**	BANCO - BC* (LxChH: medidas em metro)
(E1) PORTAS DE ALUMÍNIO NATURAL	(BC1) BANCO: ALVENARIA/ASSENTO: CONCRETO PRÉ-MOLDADO - 8x (0,50x3,50x0,45) - HALL S. AULA, PÁTIO
(E2) PORTAS EM MADEIRA COM PINTURA	(BC2) BANCO: ALVENARIA/ASSENTO: CONCRETO PRÉ-MOLDADO - 3x (0,50x3,00x0,45) - PLAY, PÁTIO, CIRCUL.
(E3) JANELAS DE ALUMÍNIO NATURAL	(BC3) BANCO: ALVENARIA REVESTIDO COM PASTILHA CERÂMICA - 2x (0,40x1,00x0,45) - VESTIÁRIOS FUNC.
	(BC4) BANCO: ALVENARIA REVESTIDO COM PASTILHA CERÂMICA - 2x (0,40x2,00x0,45) - VESTIÁRIOS ALUNO
	(BC5) BANCO: ALVENARIA REVESTIDO COM PASTILHA CERÂMICA - 1x (0,40x0,85x0,45) - SANIT. MAS ALUNO
	(BC6) BANCO: ALVENARIA REVESTIDO COM PASTILHA CERÂMICA - 1x (0,40x2,85x0,45) - SANIT. FEM. ALUNO

OBSERVAÇÕES:
* VER AMPLIAÇÕES E DETALHES ESPECÍFICOS
** DISTÂNCIA ENTRE PATELEIRAS MÚLTIPLAS= 0,40m
*** VER MAPA DE ESQUADRIAS

ESCOLA 5 SALAS DE AULA - MODELO TÉRREO			
PROJETO DE ARQUITETURA			
COORDENAÇÃO CGEST - Coordenação Geral de Infraestrutura Educacional	PLANTA BAIXA CORTES E DETALHE BLOCO C - SERVIÇO	ARQ	
REVISÃO R.00	ESCALA INDICADA	PRANCHA 19/45	
FORMATO A1 (841x594)	DATA EMISSÃO JANEIRO/2021		

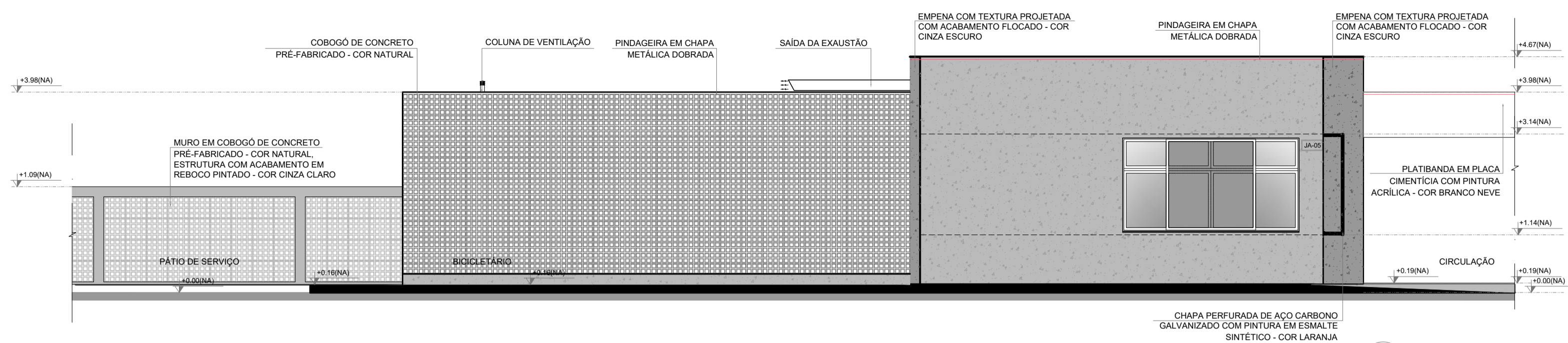

1 FACHADA 1C
ESCALA 1/75

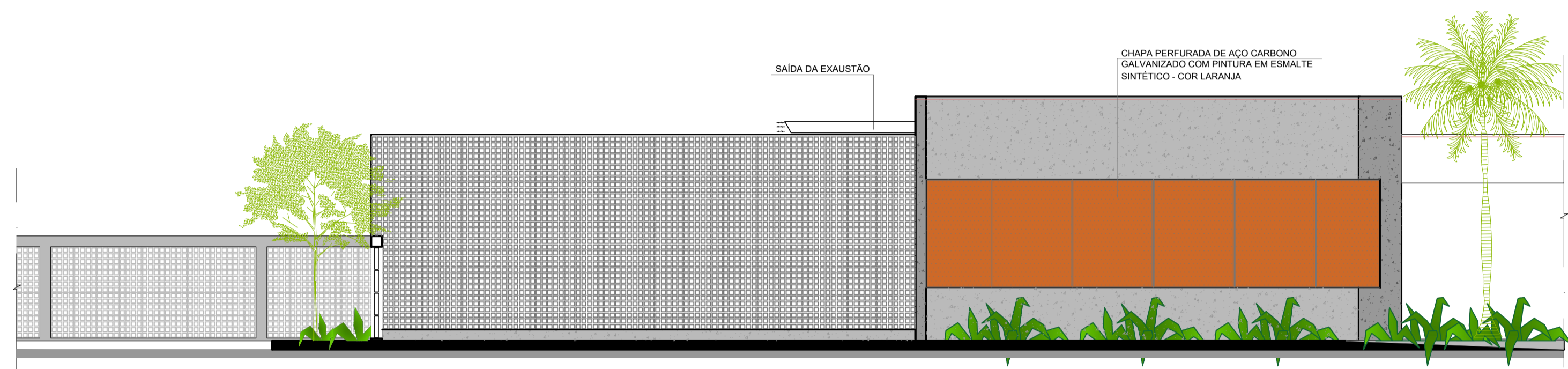

2 FACHADA 1C
ESCALA 1/75

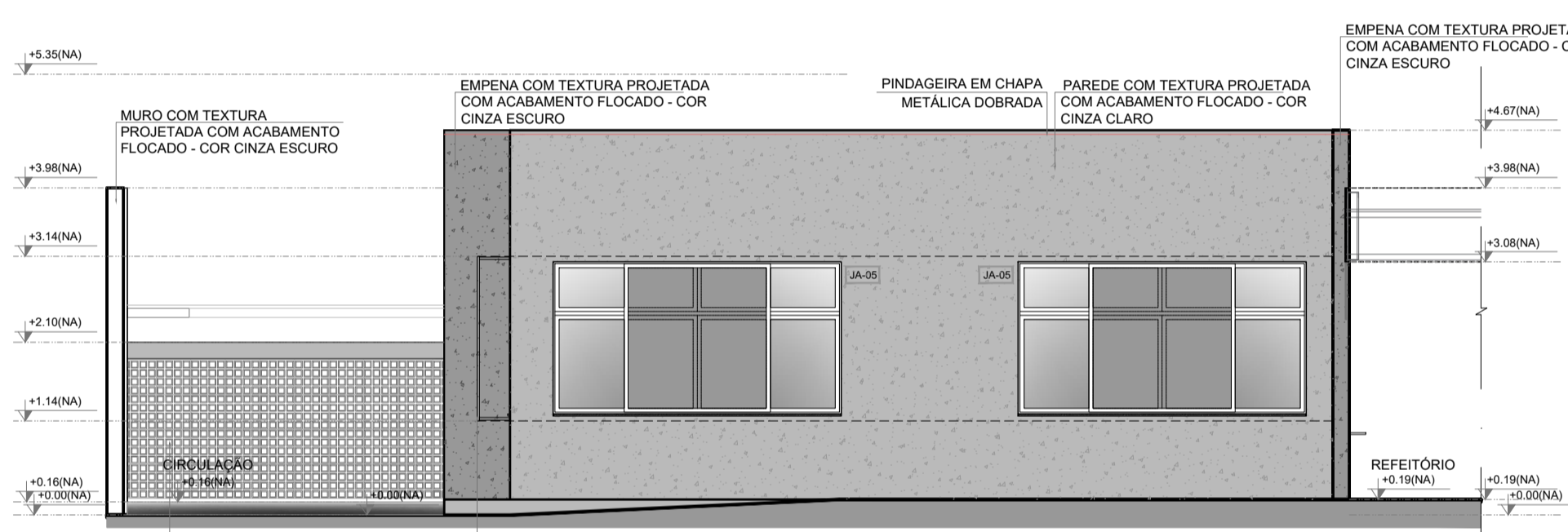

3 FACHADA 2C
ESCALA 1/75

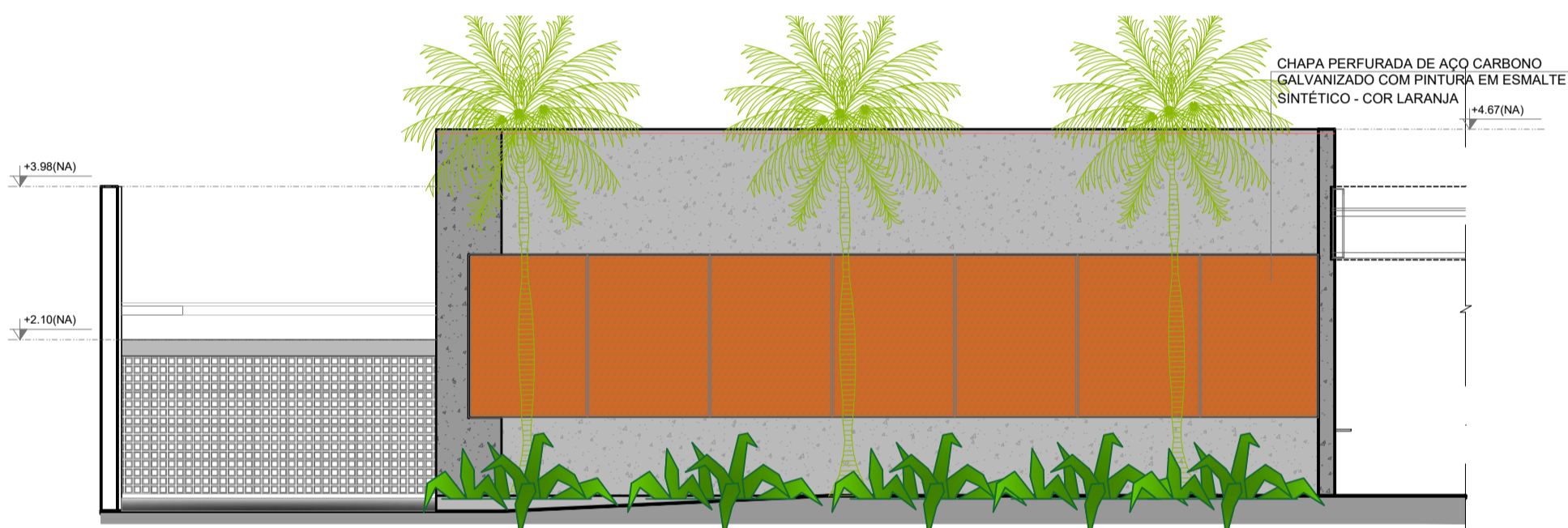

4 FACHADA 2C
ESCALA 1/75

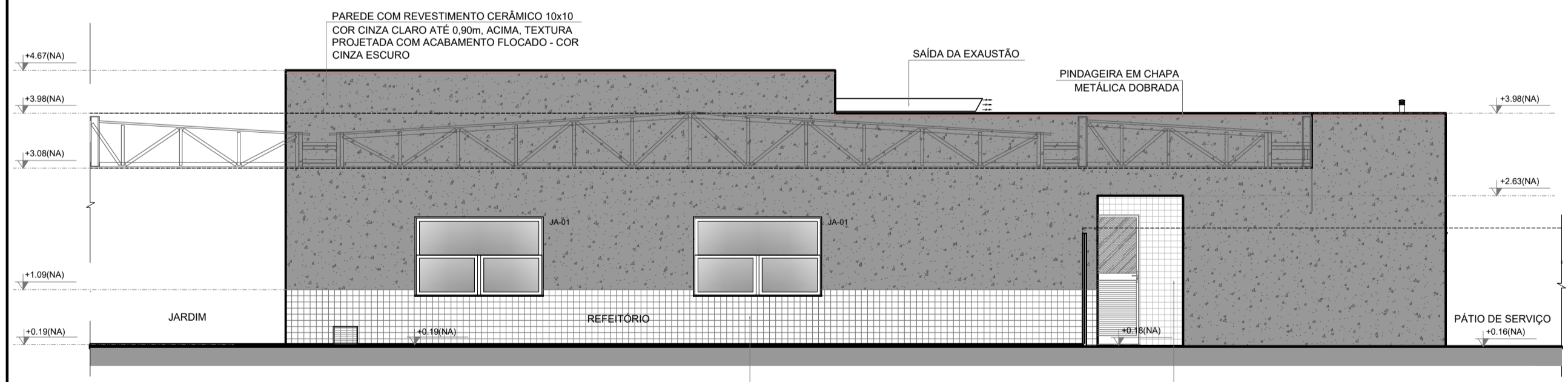

5 FACHADA 3C
ESCALA 1/75

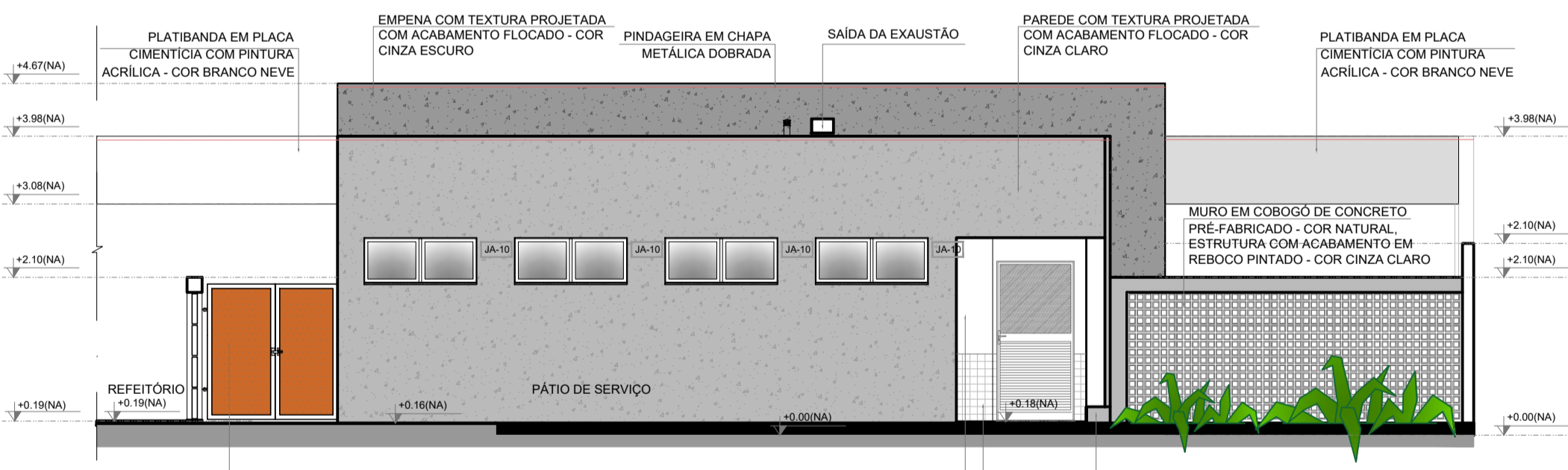

6 FACHADA 4C
ESCALA 1/75

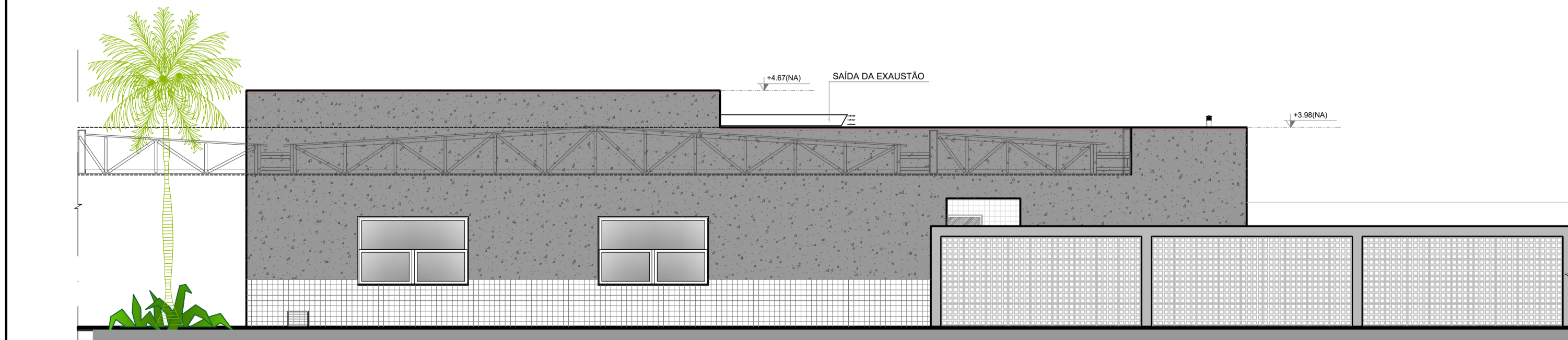

7 FACHADA 3C
ESCALA 1/75

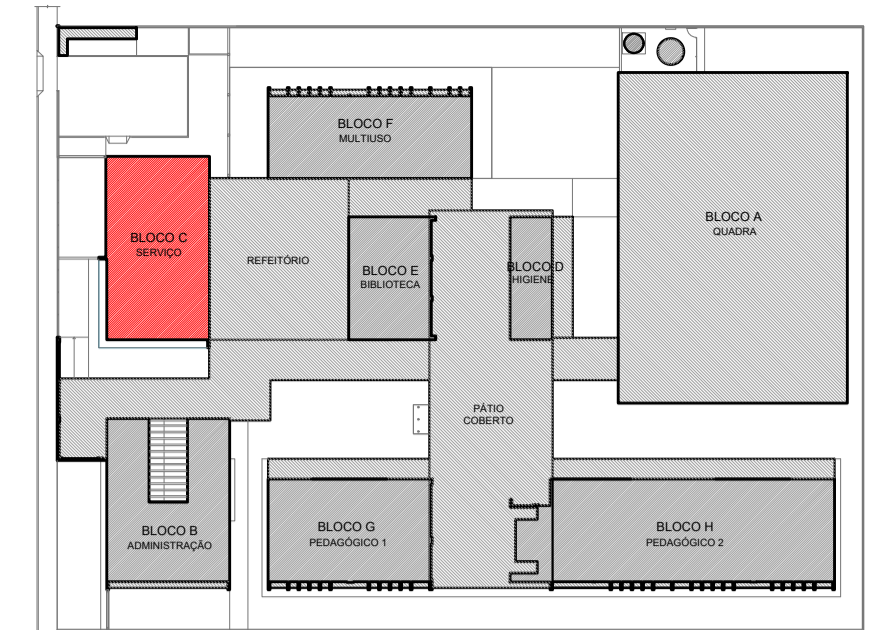

CROQUI DE REFERÊNCIA - IMPLANTAÇÃO

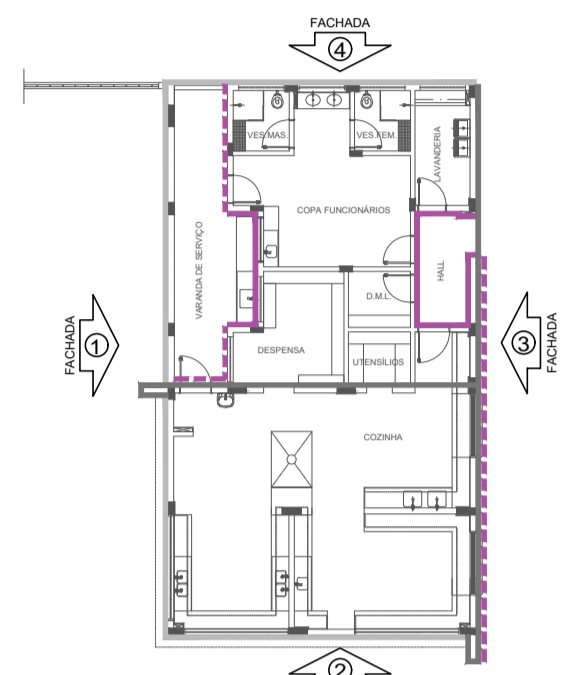

CROQUI DE REFERÊNCIA BLOCO

- NOTAS
- MEDIDAS E NÍVEIS EM METROS;
 - VERIFICAR POSIÇÃO EXATA DOS PILARES NO PROJETO ESTRUTURAL;
 - VERIFICAR DETALHES CONSTRUTIVOS PERTINENTES NAS PRANCHAS DE DETALHAMENTO;
 - EM CASO DE CONFLITO DE INFORMAÇÕES ENTRE O PROJETO GRÁFICO E O MEMORIAL DESCRITIVO, PREVALECE A INFORMAÇÃO CONTIDA NOS DESENHOS;
 - ALTERAÇÕES NESTE PROJETO SOMENTE COM AUTORIZAÇÃO EXPRESSA DO FINE
- REFERÊNCIAS:
- PLANILHA DE QUANTITATIVOS
 - MEMORIAL DESCRITIVO E ESPECIFICAÇÕES TÉCNICAS (MARCAS/ FABRICANTES DE MATERIAIS RELACIONADOS AOS PROJETOS CONSTITUEM-SE APENAS COMO REFERÊNCIA. O FINE NÃO DIRECIONA A ESCOLHA DE MARCAS E NÃO MANTÉM CADASTRO DE FABRICANTES).

- LEGENDA SIMBOLÓGICA
- GRADIL METÁLICO PARA JARDIM VERTICAL
 - PASTILHA CERÂMICA (10x10) - COR CINZA CLARO, ACABAMENTO ACETINADO (ATÉ O TETO)
 - PASTILHA CERÂMICA (10x10) - COR CINZA CLARO, ACABAMENTO ACETINADO (H=0,90m) + PINTURA ACRÍLICA SOBRE REBOCO LISO - COR CINZA CLARO (ACIMA DE 0,90m)
 - TEXTURA PROJETADA COM ACABAMENTO FLOCADO - COR BRANCO NEVE
 - TEXTURA PROJETADA COM ACABAMENTO FLOCADO - COR CINZA CLARO
 - TEXTURA PROJETADA COM ACABAMENTO FLOCADO - COR CINZA ESCURO
 - PINTURA ACRÍLICA SOBRE REBOCO LISO - COR LARANJA
 - PINTURA ACRÍLICA SOBRE REBOCO LISO - COR CINZA CLARO

Nº	DATA	DESCRIÇÃO
CONTROLE DE REVISÕES		

FINE Fundação Nacional de Desenvolvimento da Educação
MINISTÉRIO DA EDUCAÇÃO

PROJETO PADRÃO - FINE

PROPRIETÁRIO: _____

ENDEREÇO: _____

MUNICÍPIO - UF: _____

PROPRIETÁRIO: _____

RESP. TÉCNICO: _____ CREA _____

AUTOR DO PROJETO: CAU _____

DLFO: _____ CREA _____

RA _____

OBSERVAÇÕES: _____

ESCOLA 5 SALAS DE AULA - MODELO TÉRREO
 PROJETO DE ARQUITETURA

COORDENAÇÃO CGEST - Coordenação Geral de Infraestrutura Educacional	FACHADAS BLOCO C - SERVIÇO	ARQ
REVISÃO R.00	ESCALA 1/75	PRANCHA 20/45
FORMATO A1 (841x594)	DATA EMISSÃO JANEIRO/2021	

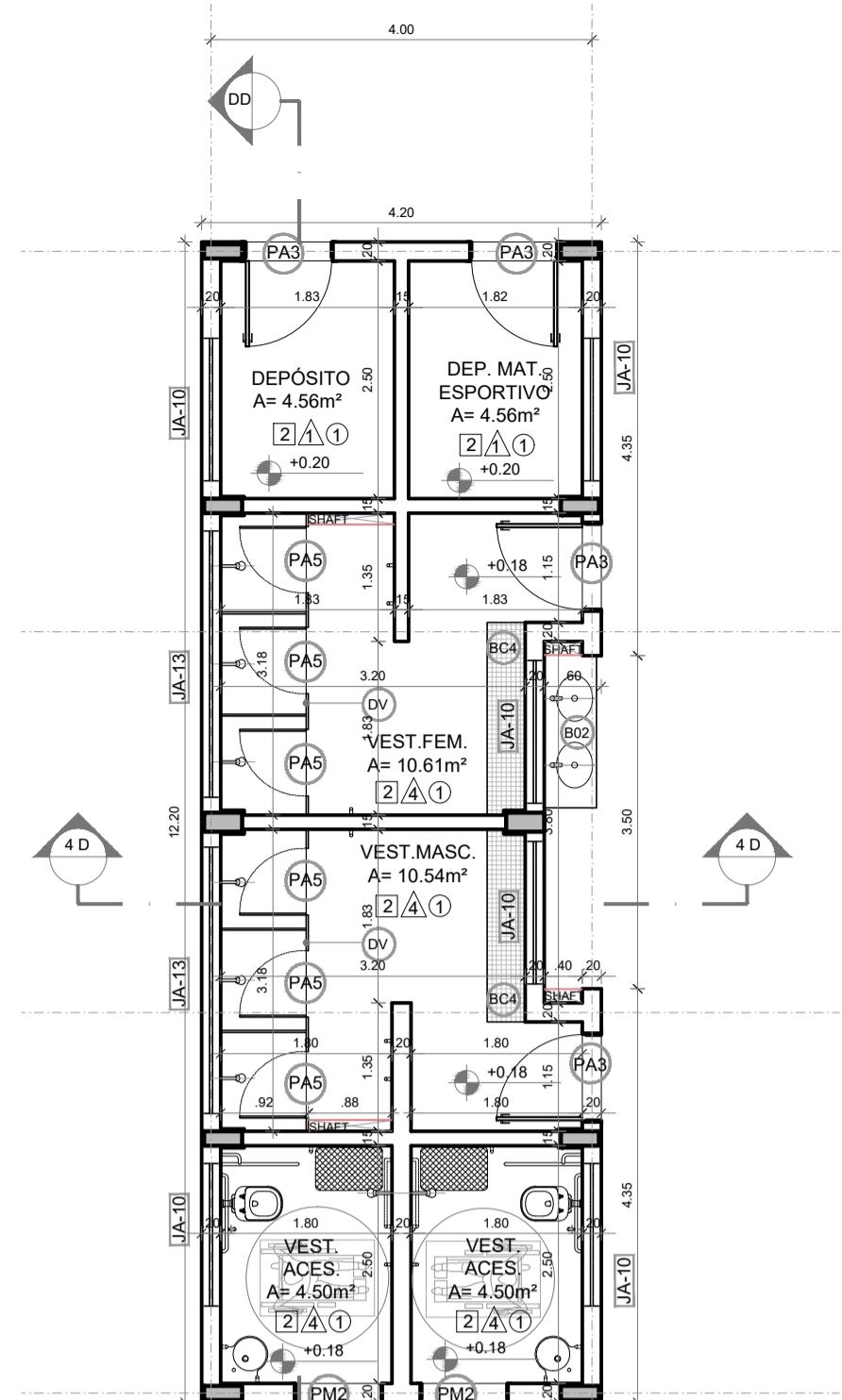

1 PLANTA BAIXA
ESCALA 1/75

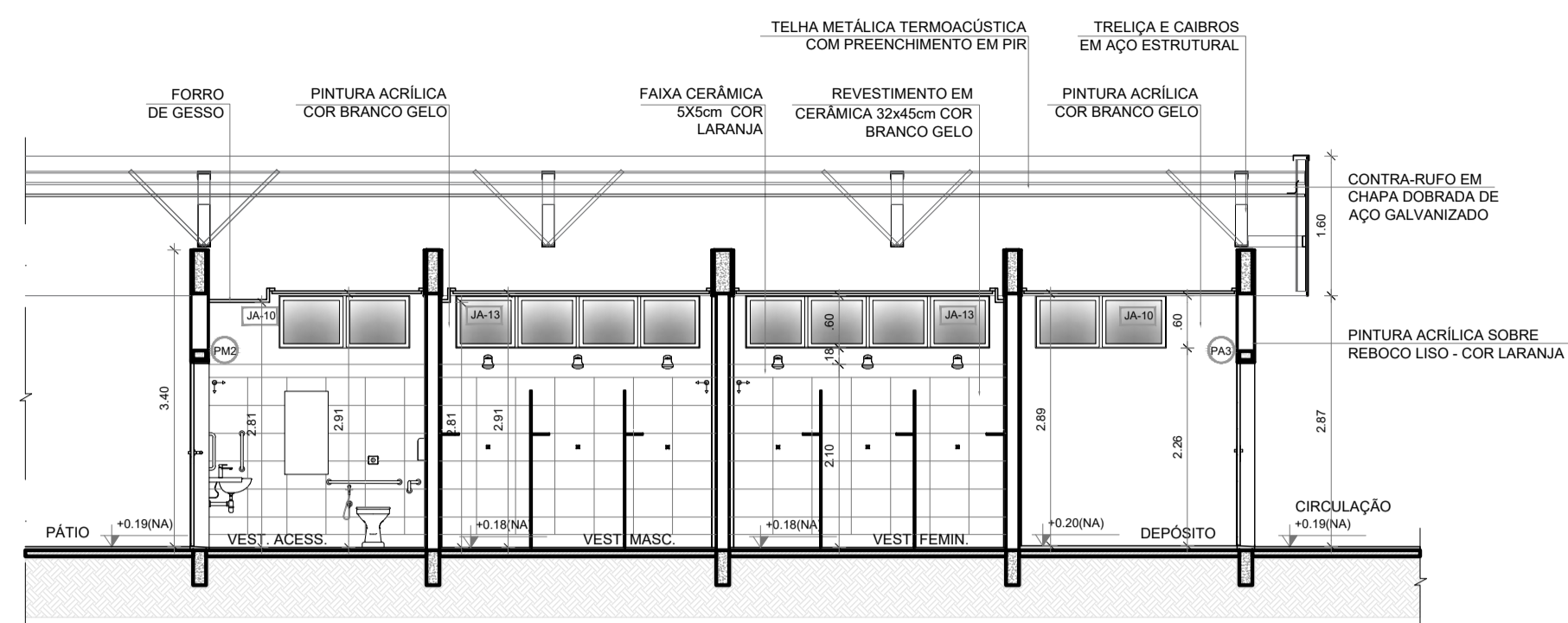

2 CORTE DD
ESCALA 1/75

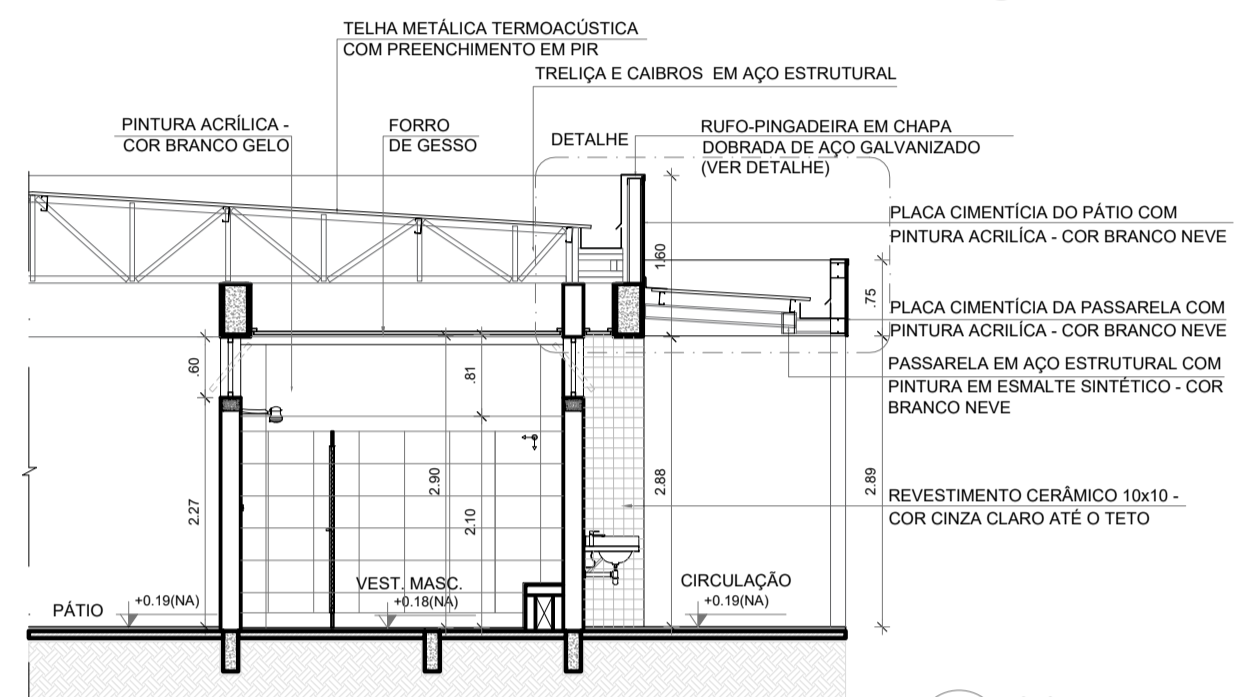

3 CORTE 4D
ESCALA 1/75

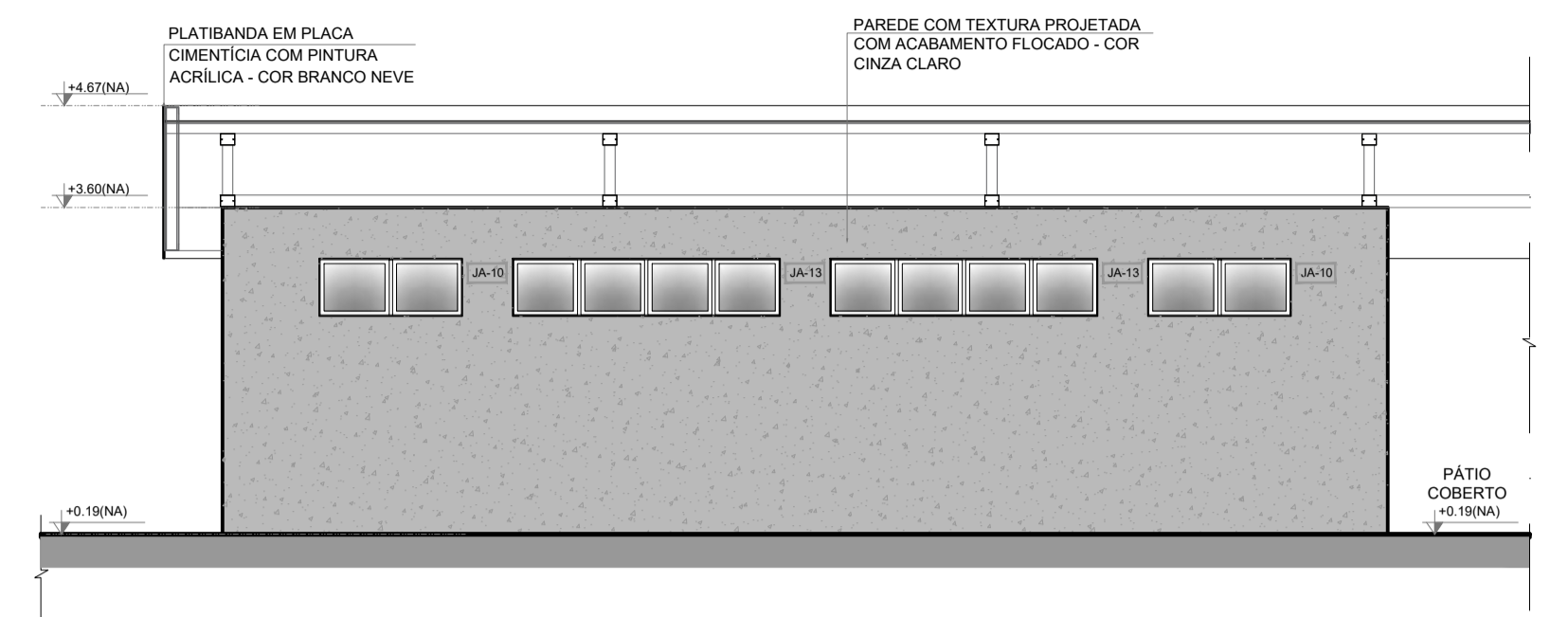

5 FACHADA 1D
ESCALA 1/75

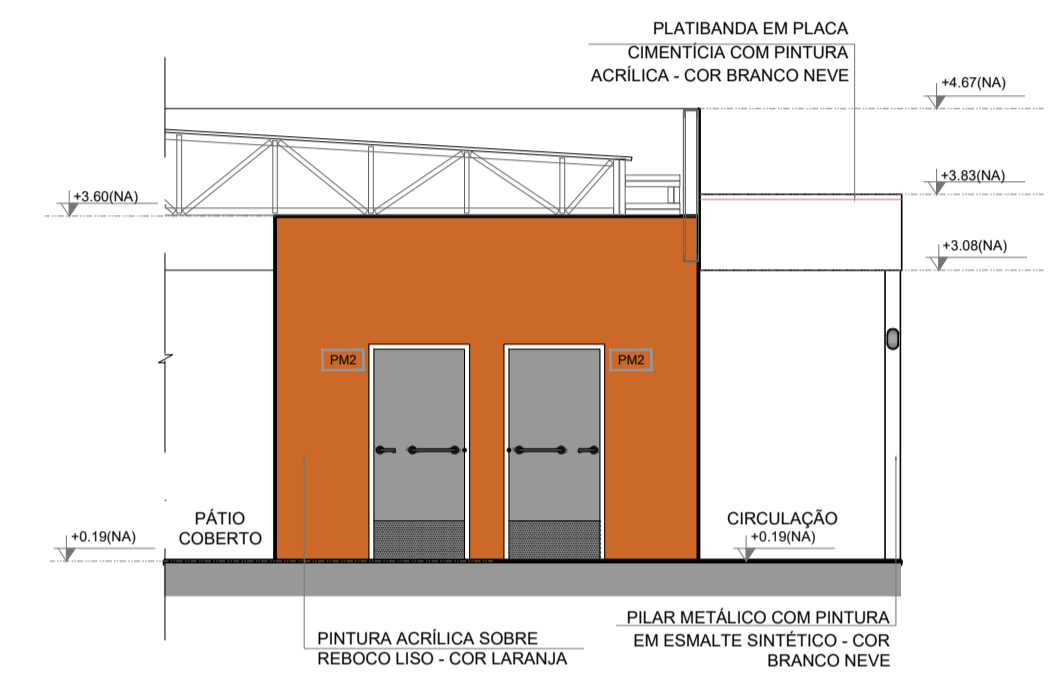

6 FACHADA 2D
ESCALA 1/75

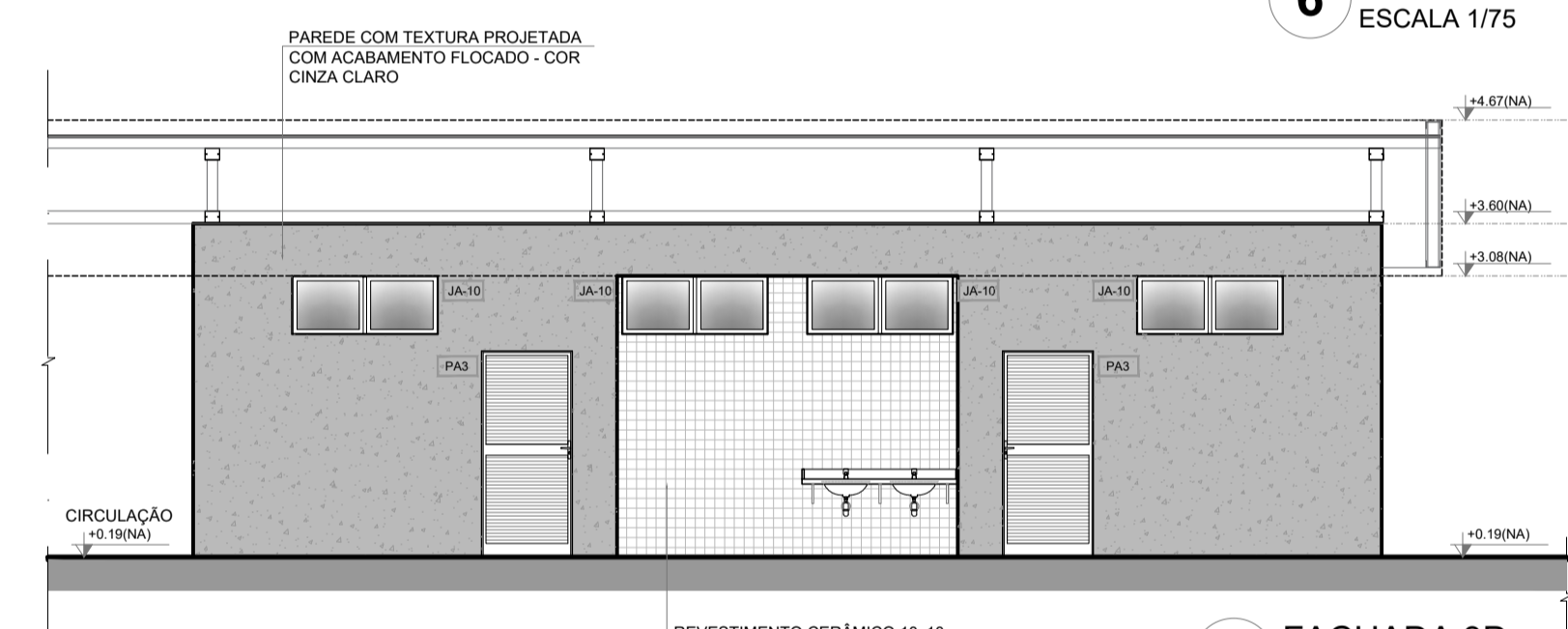

7 FACHADA 3D
ESCALA 1/75

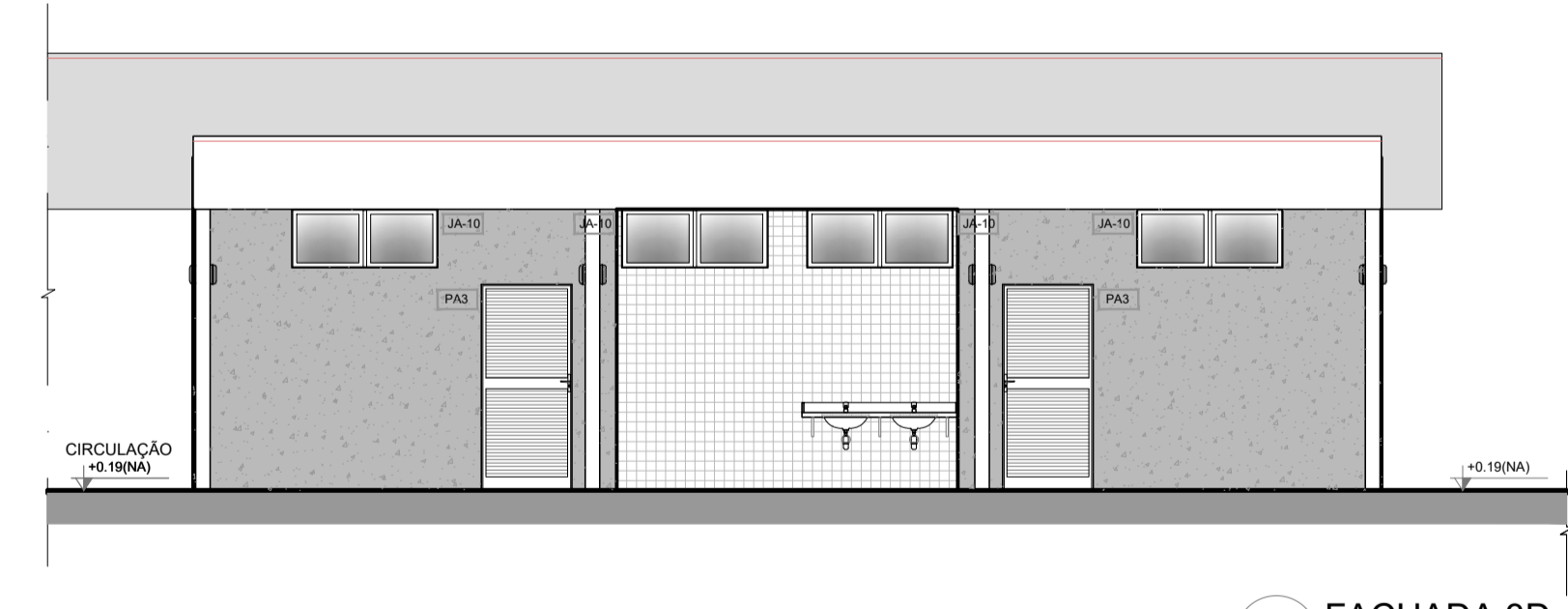

8 FACHADA 3D
ESCALA 1/75

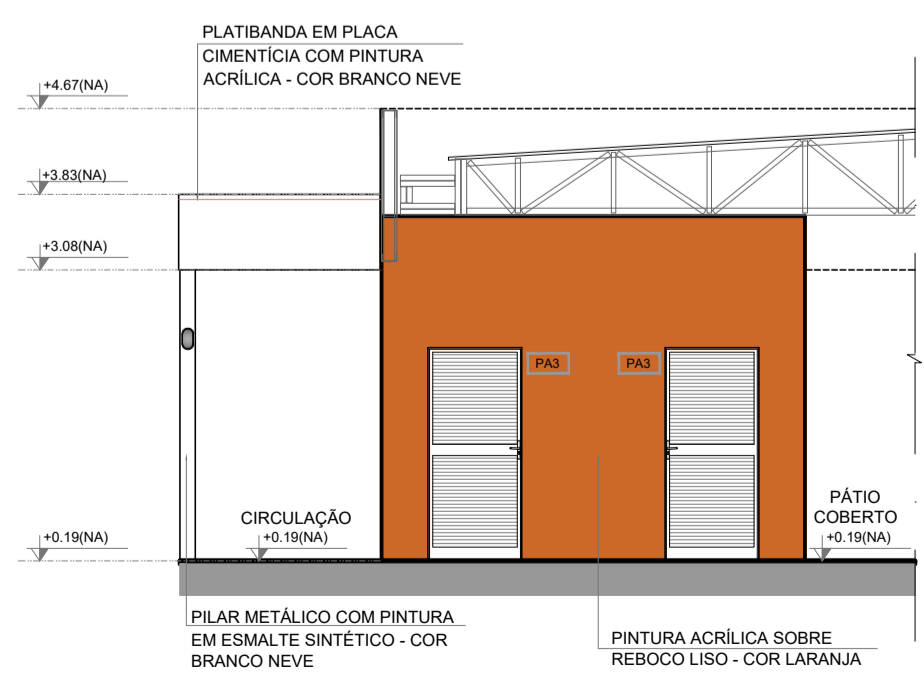

9 FACHADA 4D
ESCALA 1/75

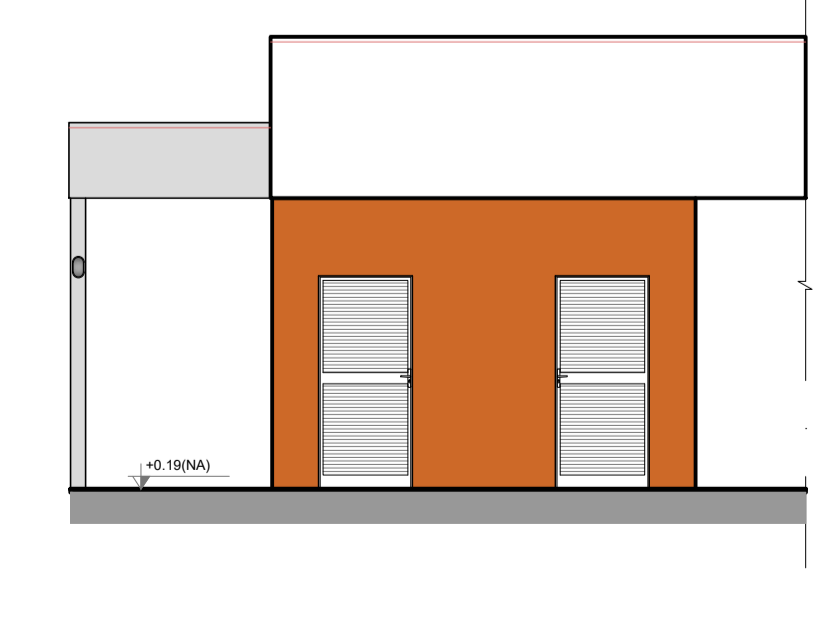

10 FACHADA 4D
ESCALA 1/75

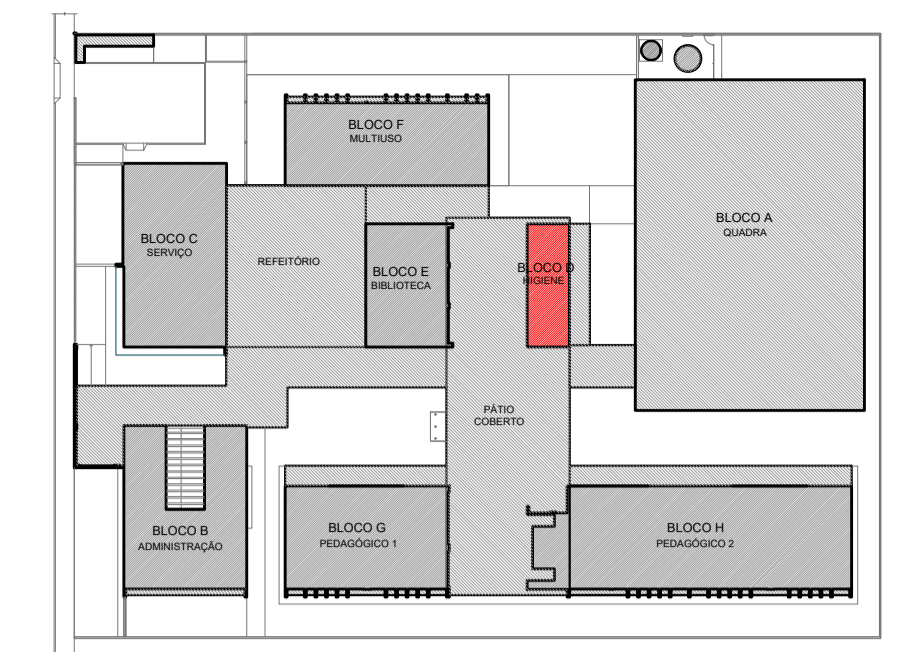

CROQUI DE REFERÊNCIA - IMPLANTAÇÃO

NOTAS	LEGENDA SIMBOLOGIA
- MEDIDAS E NÍVEIS EM METROS; - VERIFICAR POSIÇÃO EXATA DOS PILARES NO PROJETO ESTRUTURAL; - VERIFICAR DETALHES CONSTRUTIVOS PERTINENTES NAS PRANCHAS DE DETALHAMENTO; - EM CASO DE CONFLITO DE INFORMAÇÕES ENTRE O PROJETO GRÁFICO E O MEMORIAL DESCRITIVO, PREVALERÁ A INFORMAÇÃO CONTIDA NOS DESENHOS; - ALTERAÇÕES NESTE PROJETO SOMENTE COM AUTORIZAÇÃO EXPRESSA DO FNDE	GRADIL METÁLICO PARA JARDIM VERTICAL PASTILHA CERÂMICA (10x10) - COR CINZA CLARO, ACABAMENTO ACETINADO (ATE O TETO) PASTILHA CERÂMICA (10x10) - COR CINZA CLARO, ACABAMENTO ACETINADO (H= 0,90m) + PINTURA ACRÍLICA SOBRE REBOCO LISO - COR CINZA CLARO (ACIMA DE 0,90m) TEXTURA PROJETADA COM ACABAMENTO FLOCADO - COR BRANCO NEVE TEXTURA PROJETADA COM ACABAMENTO FLOCADO - COR CINZA CLARO TEXTURA PROJETADA COM ACABAMENTO FLOCADO - COR CINZA ESCURO PINTURA ACRÍLICA SOBRE REBOCO LISO - COR LARANJA PINTURA ACRÍLICA SOBRE REBOCO LISO - COR CINZA CLARO

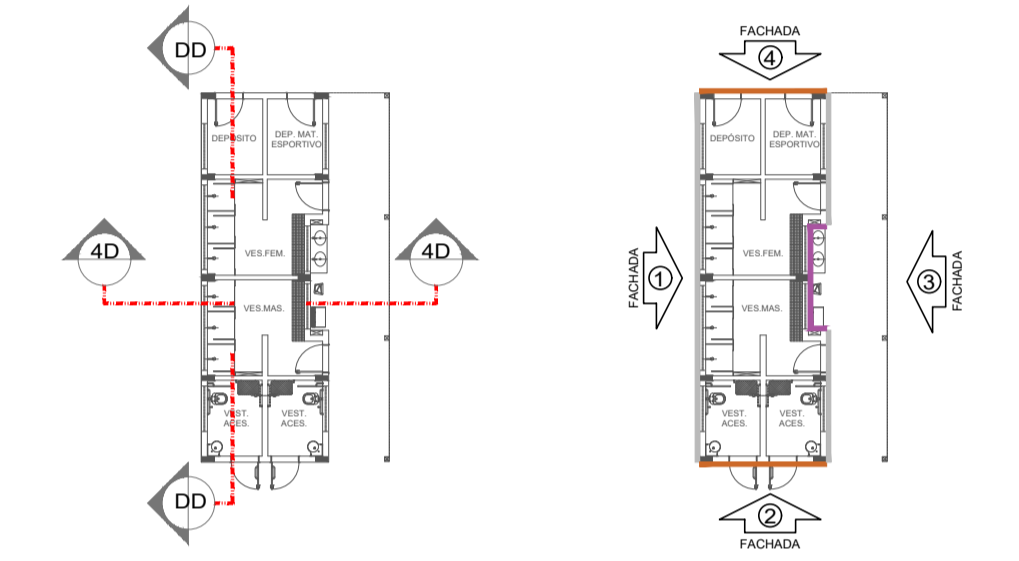

CROQUIS DE REFERÊNCIA - BLOCO

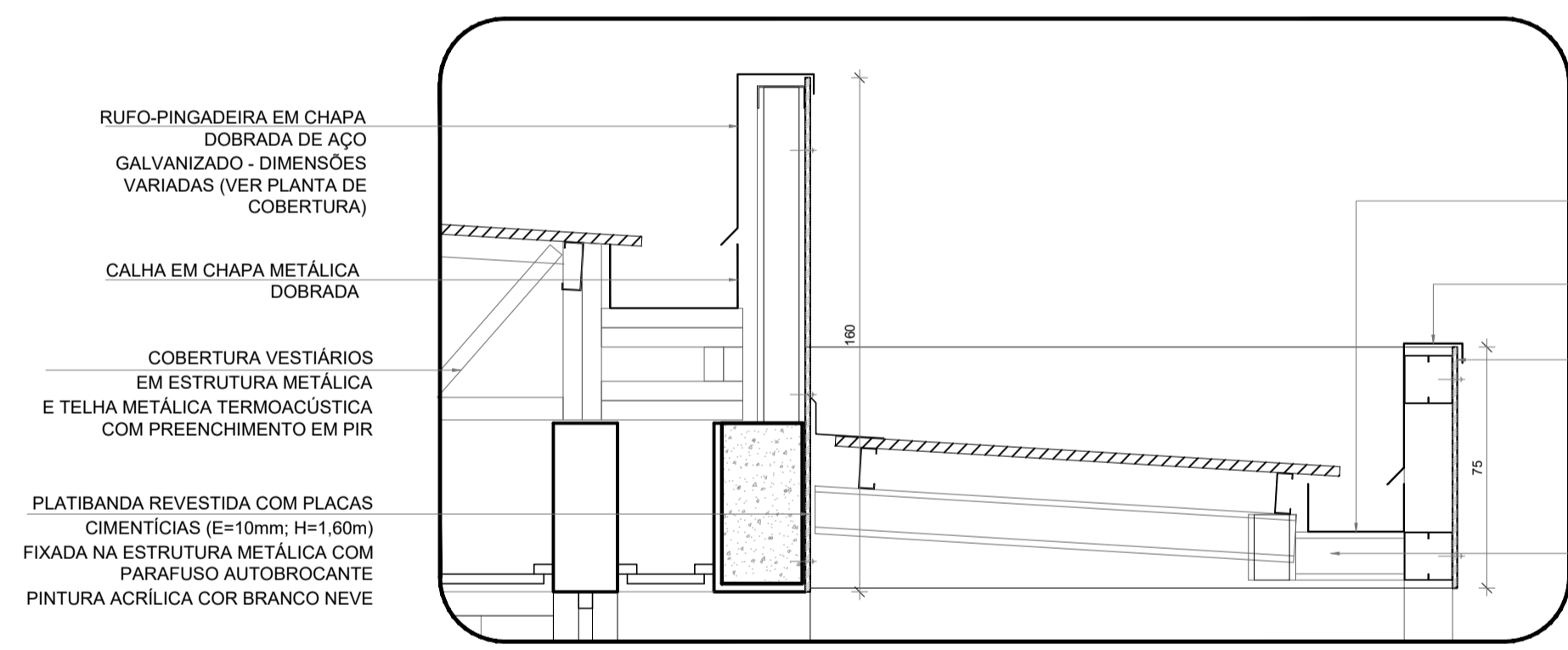

4 DETALHE PASSARELA - CALHAS E RUFOS
ESCALA 1/25

ESPECIFICAÇÕES	
PAREDE	PISO
1 - PINTURA ACRÍLICA COR BRANCO GELO SOBRE MASSA CORRIDA 2 - PINTURA ACRÍLICA COR BRANCO GELO COM RODAMEIO DE MADEIRA (15cm) FIXADO À 0,60m DO PISO (ver alturas nas ampliações) 3 - CERÂMICA COR BRANCO GELO DO PISO AO TETO 4 - CERÂMICA COR BRANCO GELO COM FAIXA DE PASTILHA CERÂMICA COR LARANJA NA PARTE INFERIOR E SUPERIOR, ACIMA PINTURA ACRÍLICA COR BRANCO GELO (ver alturas nas ampliações) 5 - PASTILHA CERÂMICA COR CINZA DO PISO AO TETO 6 - PASTILHA CERÂMICA COR CINZA ATÉ H=0,90m, ACIMA PINTURA ACRÍLICA COR CINZA CLARO (ver ampliações) 7 - PINTURA ACRÍLICA COR CINZA CLARO SOBRE REBOCO LISO 8 - PINTURA ACRÍLICA COR LARANJA SOBRE REBOCO LISO	1 - GRANITINA COM JUNTAS PLÁSTICAS A CADA 1,00m 2 - CERÂMICA 45x45 cm, PEI 5, COR BRANCO GELO, ANTIDERRAPANTE 3 - CONCRETO DESEMPENADO COM JUNTAS PLÁSTICAS A CADA 1,00m 4 - CONCRETO DESEMPENADO ACABAMENTO LISO E JUNTAS PLÁSTICAS A CADA 1,00m 5 - BLOCO INTERTRAVADO DE CONCRETO 6 - PISO GRAMA DE CONCRETO 7 - AREIA 8 - GRAMADO 9 - PISO INDUSTRIAL POLIDO EM CONCRETO ARMADO
TETO	
1 - FORRO DE GESSO ACARTONADO COM MASSA CORRIDA E PINTURA PVA COR BRANCO NEVE 2 - FORRO EM FIBRA MINERAL REMOVÍVEL COM ESTRUTURA DE ALUMÍNIO NATURAL 3 - FORRO METÁLICO COLMEIA 4 - LAJE DE CONCRETO	

LEGENDA	
BANCADAS - B* (LxCxH: medidas em metro)	DIVISÓRIAS*
<p>(B01) GRANITO CINZA ANDORINHA - esp. 2 cm - 5x (0,50x3,60x0,80) - SALAS DE AULA</p> <p>(B02) GRANITO CINZA ANDORINHA - esp. 2 cm - 2x (0,55x1,60x0,80) - LAVA-MÁO PÁTIO E VEST. ALUNOS</p> <p>(B03) GRANITO CINZA ANDORINHA - esp. 2 cm - 3x (0,55x2,40x0,80) - SANITÁRIOS ALUNOS E REFEITÓRIO</p> <p>(B04) GRANITO CINZA ANDORINHA - esp. 2 cm - 1x (0,50x2,40x0,80) - SALA REUNIÃO/PROFESSORES</p> <p>(B05) GRANITO CINZA ANDORINHA - esp. 2 cm - 2x (0,35x0,95x0,75) - SANITÁRIO PCD ADULTOS</p> <p>(B06) GRANITO CINZA ANDORINHA - esp. 2 cm - 1x (0,55x1,75x0,90) - VESTIÁRIOS FUNCIONÁRIOS</p> <p>(B07) GRANITO CINZA ANDORINHA - esp. 2 cm - 1x (0,60x3,20x0,90) - COPA</p> <p>(B08) GRANITO CINZA ANDORINHA - esp. 2 cm - 1x (0,70x3,85x0,90) - VARANDA DE SERVIÇO</p> <p>(B09) GRANITO CINZA ANDORINHA - esp. 2 cm - 1x (0,60x3,20x0,90) + 0,60x3,85x0,90</p> <p>(B10) GRANITO CINZA ANDORINHA - esp. 2 cm - 1x (0,90x1,35) - COZINHA (verduras e carnes)</p> <p>(B11) GRANITO CINZA ANDORINHA - esp. 2 cm - 1x (0,60x3,20x0,90) + 0,60x1,70x0,90</p> <p>(B12) GRANITO CINZA ANDORINHA - esp. 2 cm - 1x (0,60x3,20x0,90) + 0,60x2,52x0,90</p> <p>(B13) GRANITO CINZA ANDORINHA - esp. 2 cm - 1x (0,60x3,20x0,90) + 0,60x2,10x0,90</p> <p>(B14) GRANITO CINZA ANDORINHA - esp. 2 cm - 1x (0,60x3,20x0,90) + 0,60x2,10x0,90</p> <p>(B15) GRANITO CINZA ANDORINHA - esp. 2 cm - 1x (0,60x3,20x0,90) + 0,60x2,10x0,90</p> <p>(B16) GRANITO CINZA ANDORINHA - esp. 2 cm - 1x (0,60x3,20x0,90) + 0,60x2,10x0,90</p> <p>(B17) GRANITO CINZA ANDORINHA - esp. 2 cm - 1x (0,60x3,20x0,90) + 0,60x2,10x0,90</p> <p>(B18) GRANITO CINZA ANDORINHA - esp. 2 cm - 1x (0,60x3,20x0,90) + 0,60x2,10x0,90</p> <p>(B19) GRANITO CINZA ANDORINHA - esp. 2 cm - 1x (0,60x3,20x0,90) + 0,60x2,10x0,90</p> <p>(B20) GRANITO CINZA ANDORINHA - esp. 2 cm - 1x (0,60x3,20x0,90) + 0,60x2,10x0,90</p>	<p>(D01) GRANITO CINZA ANDORINHA - esp. 20 mm - SANITÁRIOS E VESTIÁRIOS ALUNOS</p> <p>(D02) DIVISÓRIA ARTICULADA EM MDF COM LAMINADO MELAMÍNICO CINZA</p>
ESCANINHOS - EC* (LxCxH: medidas em metro)	PRATELEIRA - PT** (LxCxH: medidas em metro, a altura refere-se a distância do piso)
(E01) MDF REV. COM LAMINADO MELAMÍNICO BRANCO - 5x (0,50x3,65x1,80) SALAS DE AULA	(P01) GRANITO CINZA ANDORINHA - espessura 2 cm - 1x (0,40x1,67x1,50) - LAVANDERIA
	(P02) GRANITO CINZA ANDORINHA - espessura 2 cm - 8x (0,40x2,05x0,45) - DMU/ UTENSÍLIOS
	(P03) GRANITO CINZA ANDORINHA - espessura 2 cm - 8x (0,50x1,42x0,45) - UTENSÍLIOS
	(P04) GRANITO CINZA ANDORINHA - espessura 2 cm - 8x (0,40x1,50x0,45) - DESPENSA
	(P05) GRANITO CINZA ANDORINHA - espessura 2 cm - 4x (0,40x2,85x0,45) - DESPENSA
	(P06) GRANITO CINZA ANDORINHA - espessura 2 cm - 4x (0,40x3,02x0,45) - DESPENSA
BANCO - BC* (LxCxH: medidas em metro)	
(B01) BANCO ALVENARIA/ ASSENTO: CONCRETO PRÉ-MOLDADO - 8x (0,50x3,50x0,45) - HALL S. AULA, PÁTIO	
(B02) BANCO ALVENARIA/ ASSENTO: CONCRETO PRÉ-MOLDADO - 3x (0,50x6,00x0,45) - PLAY, PÁTIO, CIRCUL.	
(B03) BANCO ALVENARIA REVESTIDO COM PASTILHA CERÂMICA - 2x (0,40x1,00x0,45) - VESTIÁRIOS FUNC.	
(B04) BANCO ALVENARIA REVESTIDO COM PASTILHA CERÂMICA - 2x (0,40x2,00x0,45) - VESTIÁRIOS ALUNO	
(B05) BANCO ALVENARIA REVESTIDO COM PASTILHA CERÂMICA - 1x (0,40x0,85x0,45) - SANIT. MAS. ALUNO	
(B06) BANCO ALVENARIA REVESTIDO COM PASTILHA CERÂMICA - 1x (0,40x2,85x0,45) - SANIT. FEM. ALUNO	

OBSERVAÇÕES:

* VER AMPLIAÇÕES E DETALHES ESPECÍFICOS
** DISTÂNCIA ENTRE PRATELEIRAS MÚLTIPLAS= 0,40m
*** VER MAPA DE ESQUADRIAS

Nº	DATA	DESCRIÇÃO
CONTROLE DE REVISÕES		

PROJETO PADRÃO - FNDE

MINISTÉRIO DA EDUCAÇÃO

PROPRIETÁRIO: _____

ENDEREÇO: _____

MUNICÍPIO - UF: _____

PROPRIETÁRIO: _____

RESP. TÉCNICO: _____ CREA _____

AUTOR DO PROJETO: _____ CAU _____

DLFO: _____ CREA _____

RA: _____

OBSERVAÇÕES:

ESCOLA 5 SALAS DE AULA - MODELO TÉRREO			
PROJETO DE ARQUITETURA			
COORDENAÇÃO CGEST - Coordenação Geral de Infraestrutura Educacional	PLANTA BAIXA, CORTES DETALHE E FACHADAS BLOCO D - HIGIENE	ARQ	PRANCHA 21/45
REVISÃO R.00	ESCALA INDICADA	DATA EMISSÃO JANEIRO/2021	
FORMATO A1 (841x594)			

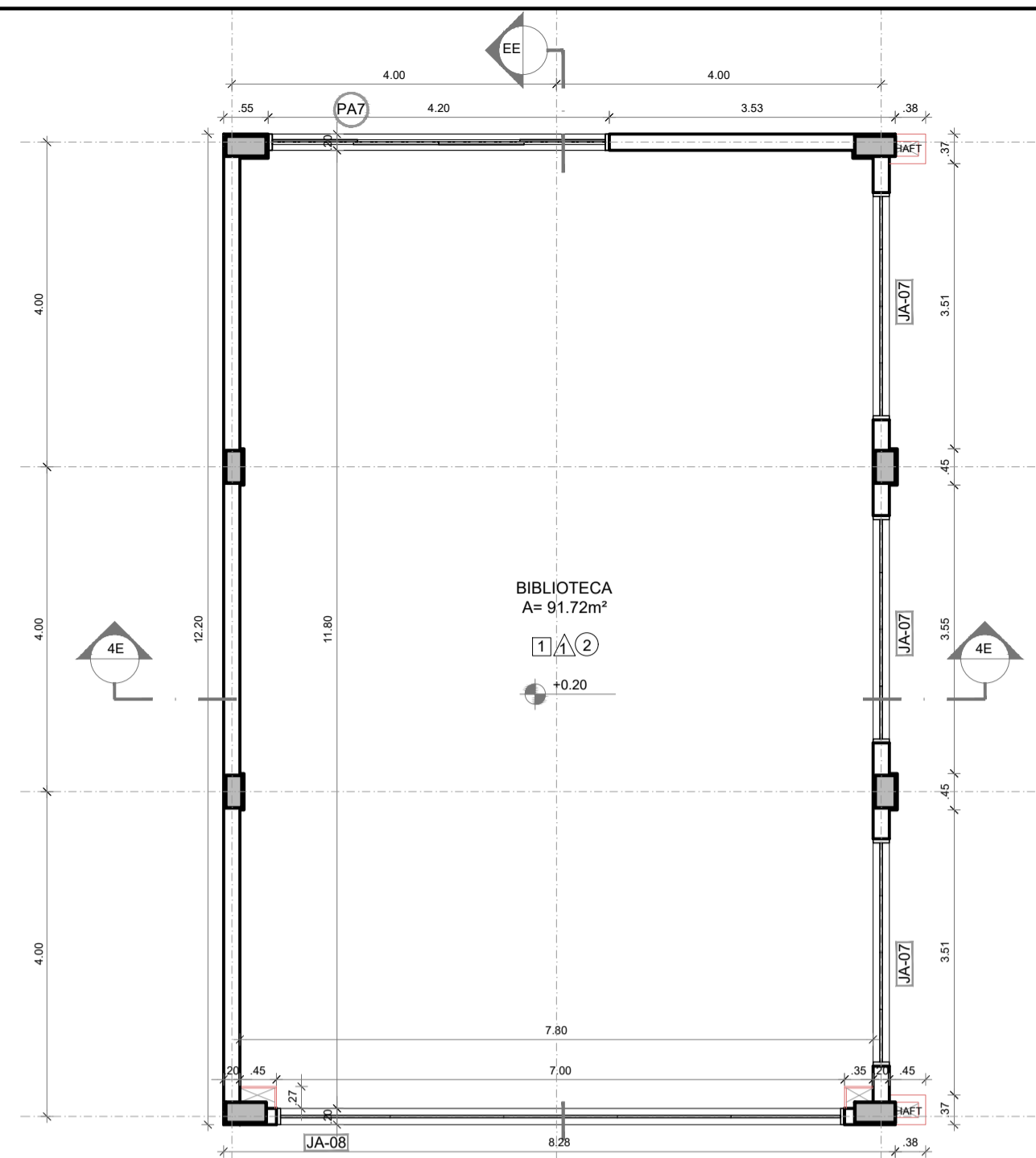

1 PLANTA BAIXA
ESCALA 1/75

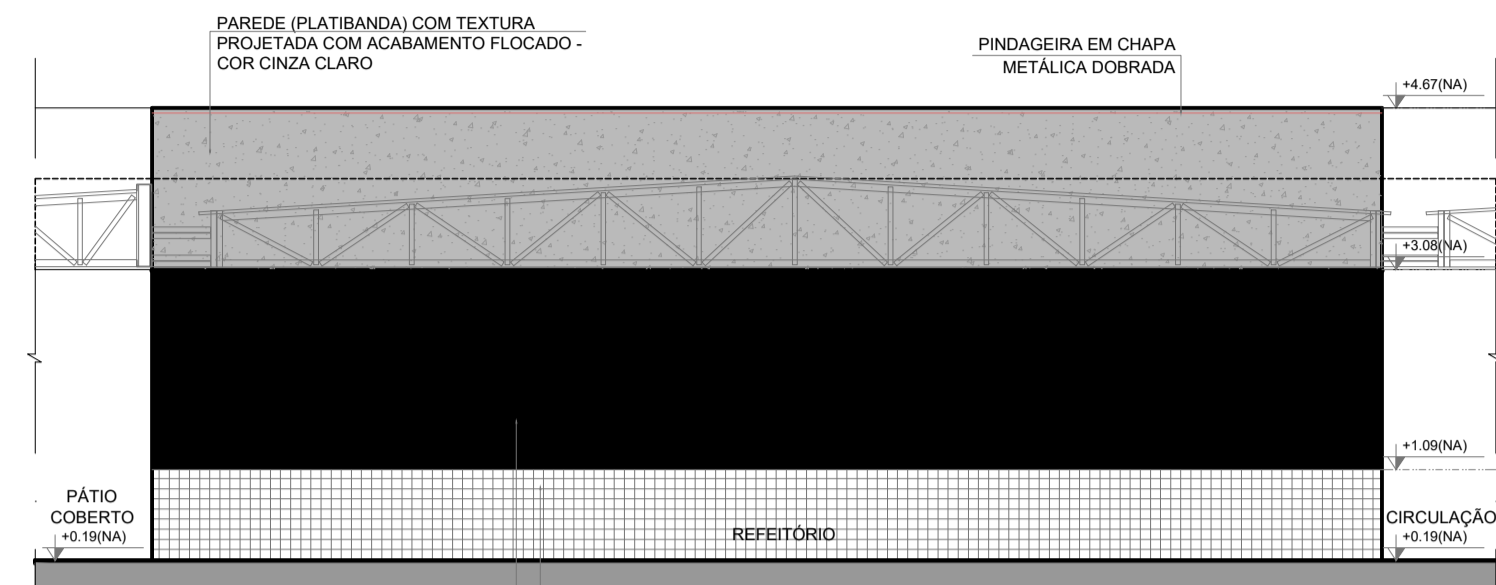

5 FACHADA 1E
ESCALA 1/75

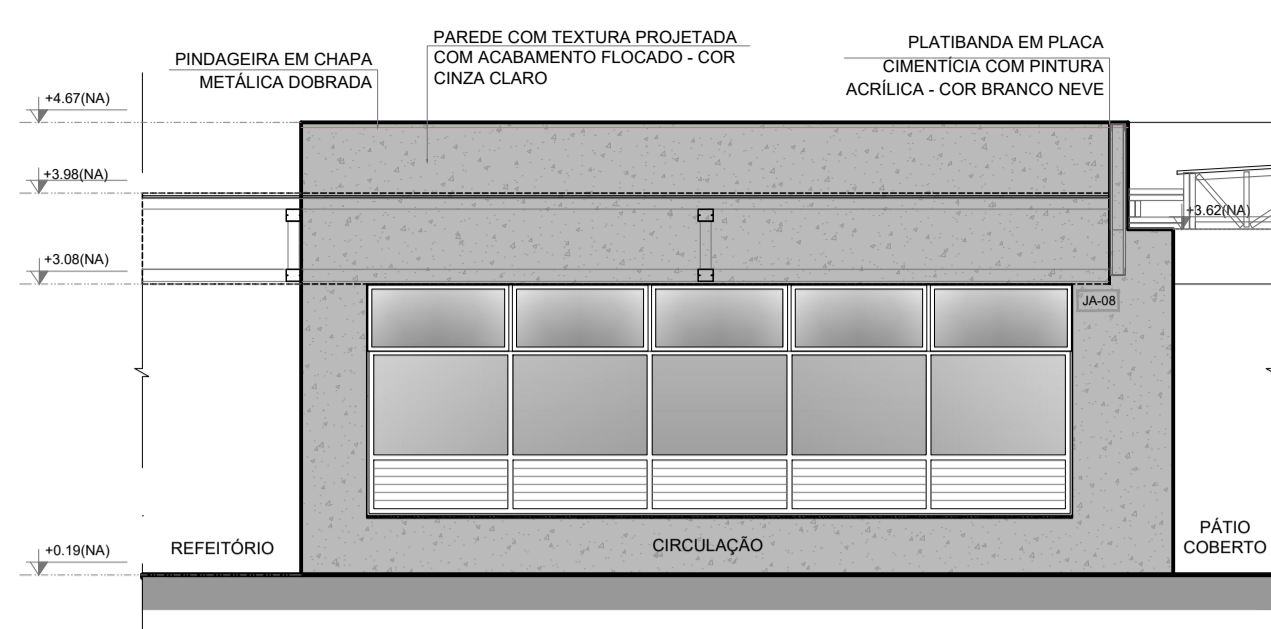

6 FACHADA 2E
ESCALA 1/75

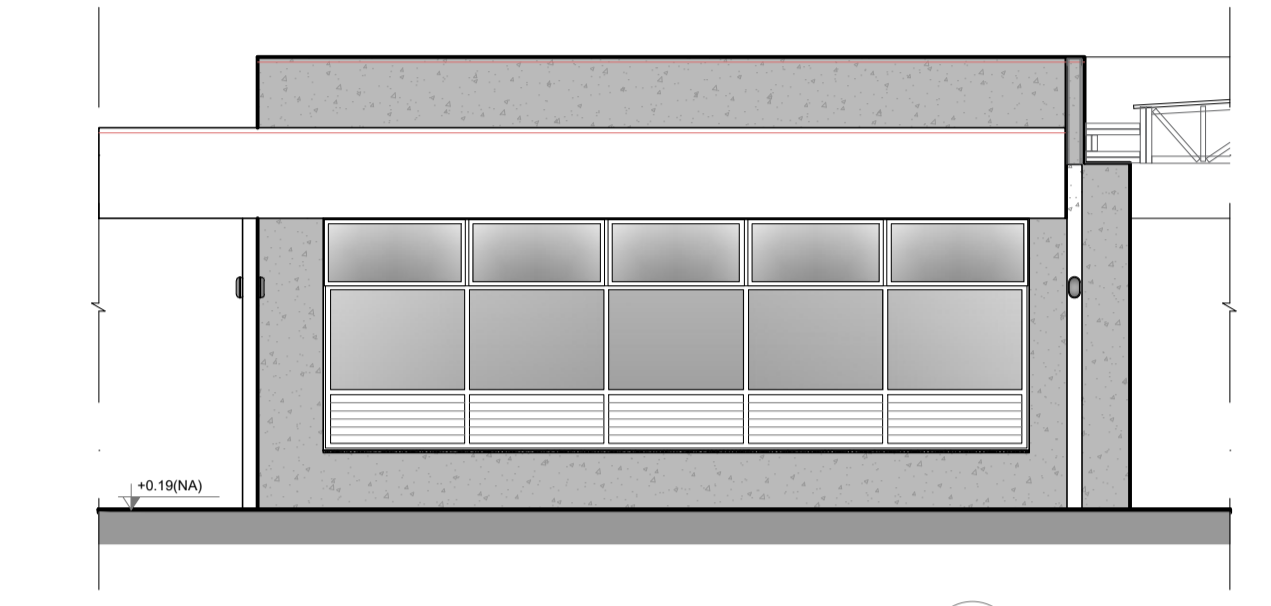

7 FACHADA 2E
ESCALA 1/75

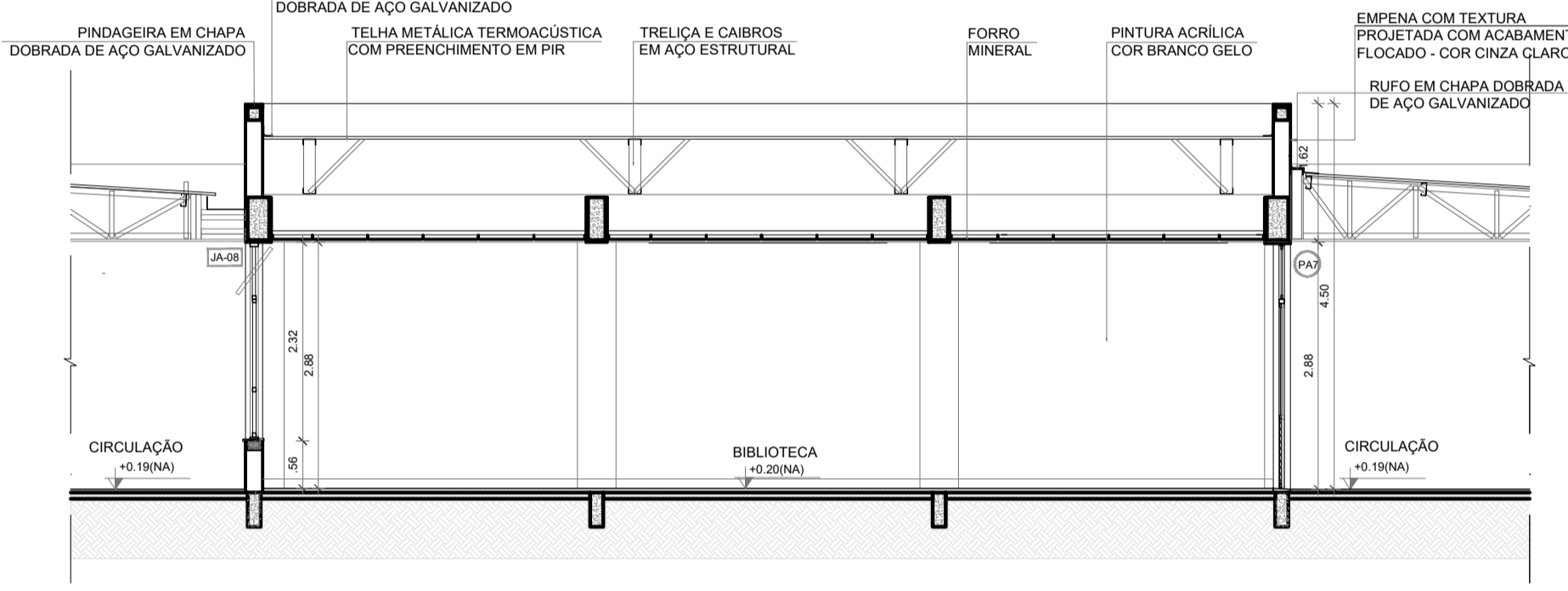

2 CORTE EE
ESCALA 1/75

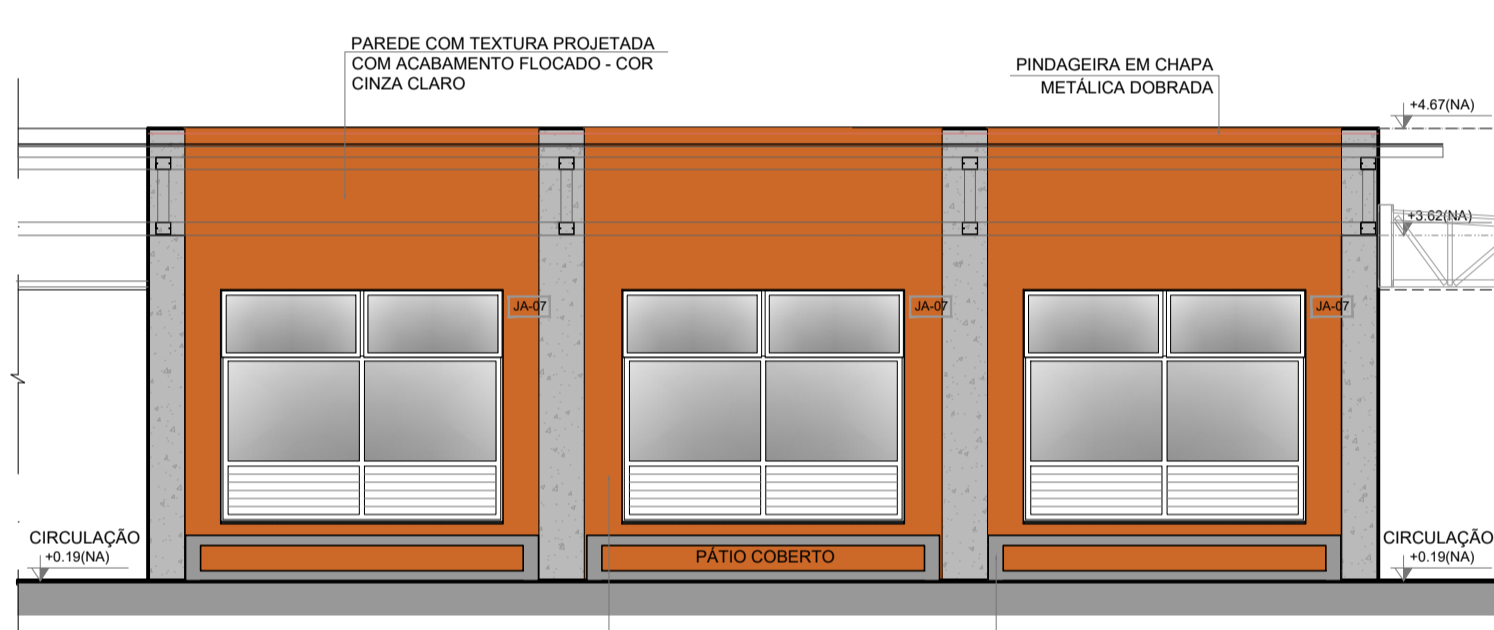

8 FACHADA 3E
ESCALA 1/75

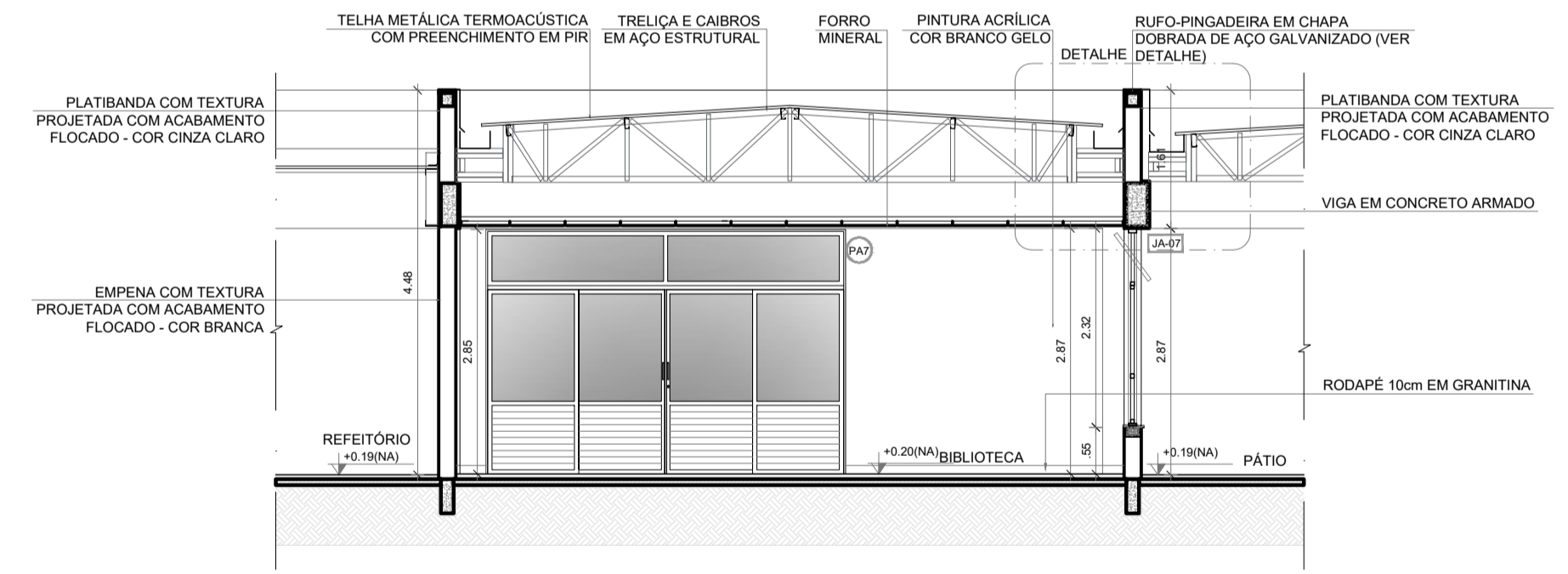

3 CORTE 4E
ESCALA 1/75

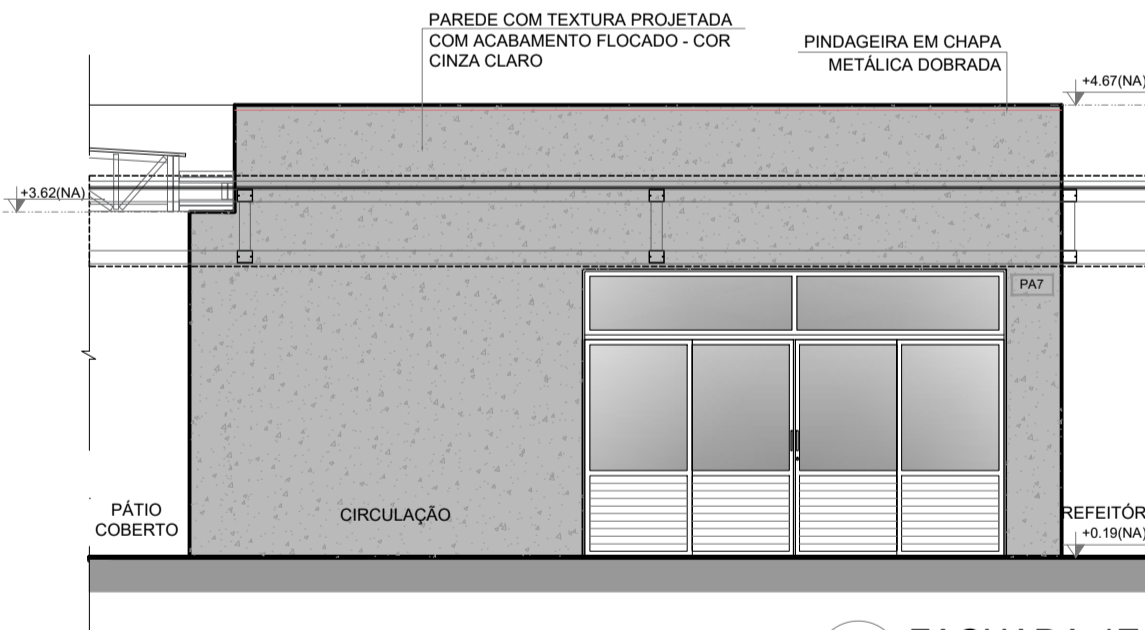

9 FACHADA 4E
ESCALA 1/75

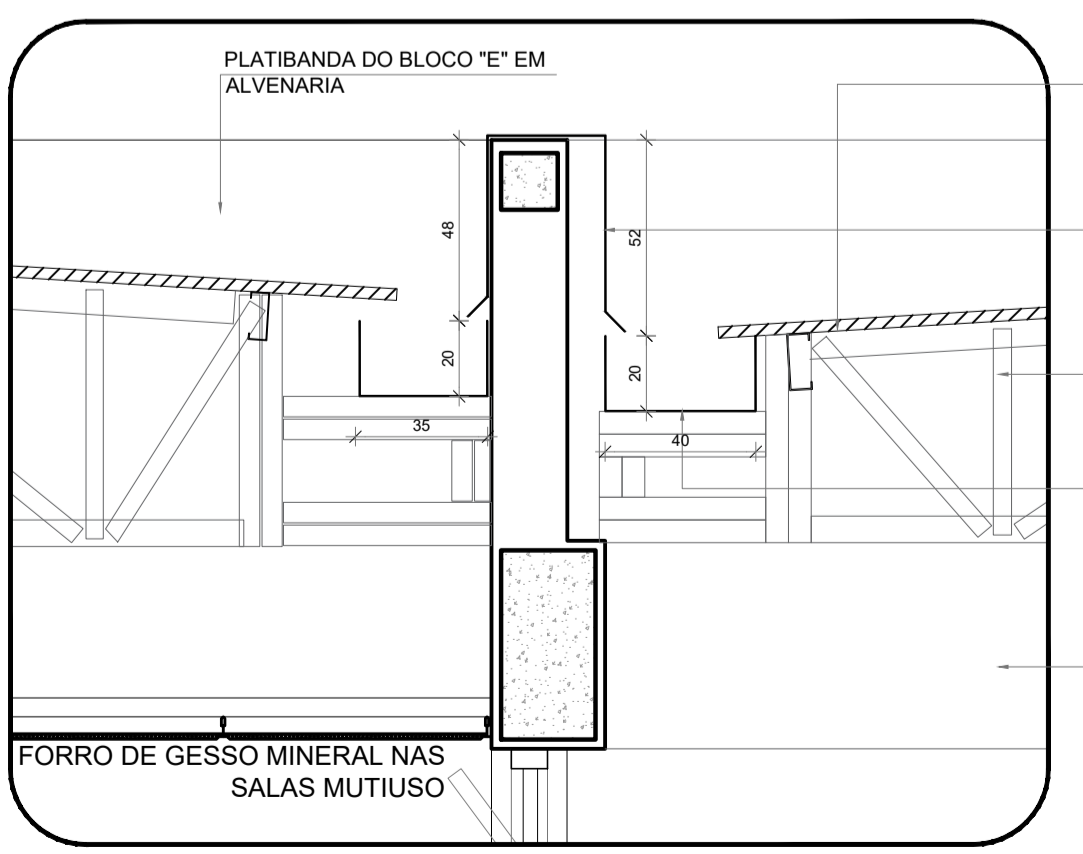

4 DETALHE - CALHAS E RUFOS
ESCALA 1/25

ESPECIFICAÇÕES	
PISO	1 - GRANITINA COM JUNTAS PLÁSTICAS A CADA 1,00m 2 - CERÂMICA 45x45 cm, PEI 5, COR BRANCO GELO, ANTIDERRAPANTE 3 - CONCRETO DESEMPENADO COM JUNTAS PLÁSTICAS A CADA 1,00m 4 - CONCRETO DESEMPENADO COM JUNTAS PLÁSTICAS A CADA 1,00m 5 - BLOCO INTERTRAVADO DE CONCRETO 6 - PISO GRAMA DE CONCRETO 7 - AREIA 8 - GRAMADO 9 - PISO INDUSTRIAL POLIDO EM CONCRETO ARMADO
PAREDE	1 - PINTURA ACRÍLICA COR BRANCO GELO SOBRE MASSA CORRIDA DE AÇO GALVANIZADO - DIMENSÕES VARIADAS (VER PLANTA DE COBERTURA) 2 - PINTURA ACRÍLICA COR BRANCO GELO COM RODAMIELO DE MADEIRA (15cm) FIXADO À 0,60m DO PISO (ver alturas nas ampliações) 3 - CERÂMICA COR BRANCO GELO DO PISO AO TETO 4 - CERÂMICA COR BRANCO GELO COM FAIXA DE PASTILHA CERÂMICA COR LARANJA NA PARTE INFERIOR E SUPERIOR, ACIMA PINTURA ACRÍLICA COR BRANCO GELO (ver alturas nas ampliações) 5 - PASTILHA CERÂMICA COR CINZA DO PISO AO TETO 6 - PASTILHA CERÂMICA COR CINZA ATE H=0,90m, ACIMA PINTURA ACRÍLICA COR CINZA CLARO (ver ampliações) 7 - PINTURA ACRÍLICA COR CINZA CLARO SOBRE REBOCO LISO 8 - PINTURA ACRÍLICA COR LARANJA SOBRE REBOCO LISO
TETO	1 - FORRO DE GESSO ACARTONADO COM MASSA CORRIDA E PINTURA PVA COR BRANCO NEVE 2 - FORRO EM FIBRA MINERAL REMOVÍVEL COM ESTRUTURA DE ALUMÍNIO NATURAL 3 - FORRO METÁLICO COLMEIA 4 - LAJE DE CONCRETO

LEGENDA	
BANCADAS - B* (LxCh: medidas em metro)	<p>(B1) GRANITO CINZA ANDORINHA - esp. 2 cm - 5x (0,50x3,60x0,80) - SALAS DE AULA</p> <p>(B2) GRANITO CINZA ANDORINHA - esp. 2 cm - 2x (0,55x1,60x0,80) - LAV. MÃOS PÁTIO E VEST. ALUNOS</p> <p>(B3) GRANITO CINZA ANDORINHA - esp. 2 cm - 1x (0,50x2,40x0,80) - SANITÁRIOS ALUNOS E REFETÓRIO</p> <p>(B4) GRANITO CINZA ANDORINHA - esp. 2 cm - 1x (0,50x2,40x0,80) - SANITÁRIOS ALUNOS E REFETÓRIO</p> <p>(B5) GRANITO CINZA ANDORINHA - esp. 2 cm - 2x (0,35x0,95x0,76) - SANITÁRIO PCD ADULTOS</p> <p>(B6) GRANITO CINZA ANDORINHA - esp. 2 cm - 1x (0,55x1,75x0,90) - VESTIÁRIOS FUNCIONÁRIOS</p> <p>(B7) GRANITO CINZA ANDORINHA - esp. 2 cm - 1x (0,50x2,00x0,90) - COIPA</p> <p>(B8) GRANITO CINZA ANDORINHA - esp. 2 cm - 1x (0,70x3,65x0,90) - VARANDA DE SERVIÇO</p> <p>(B9) GRANITO CINZA ANDORINHA - esp. 2 cm - 1x (0,60x3,20x0,90 + 0,60x0,52x0,90 + 0,60x2,10x0,90) - COZINHA (verduras e carnes)</p> <p>(B10) GRANITO CINZA ANDORINHA - esp. 2 cm - 1x (0,90x1,35) - COZINHA (soopão)</p> <p>(B11) GRANITO CINZA ANDORINHA - esp. 2 cm - 1x (0,60x3,20x0,90 + 0,60x1,10x0,90) - COZINHA (sucos)</p> <p>(B12) GRANITO CINZA ANDORINHA - esp. 2 cm - 1x (0,60x3,80x0,90 + 0,60x0,52x0,90 + 0,60x2,10x0,90) - COZINHA (distribuição)</p> <p>(B13) GRANITO CINZA ANDORINHA - esp. 2 cm - 1x (0,60x2,90x0,90 + 0,60x1,70x0,90 + 0,60x2,10x0,90) - COZINHA (recepção lousa/ lavagem)</p> <p>(B14) GRANITO CINZA ANDORINHA - esp. 2 cm - 1x (0,50x1,67x0,90) - LAVANDERIA</p>
ESQUADRIAS**	<p>(E1) PORTAS DE ALUMÍNIO NATURAL</p> <p>(E2) PORTAS EM MADEIRA COM PINTURA</p> <p>(E3) JANELAS DE ALUMÍNIO NATURAL</p>

DIVISÓRIAS*	
(D1)	GRANITO CINZA ANDORINHA - esp. 20 mm - SANITÁRIOS E VESTIÁRIOS ALUNOS
(D2)	DIVISÓRIA ARTICULADA EM MDF COM LAMINADO MELAMÍNICO CINZA
ESCANINHOS - EC* (LxCh: medidas em metro)	
(E1)	MDF REV. COM LAMINADO MELAMÍNICO BRANCO - 5x (0,50x3,65x1,80) SALAS DE AULA
PRATELEIRA - PT** (LxCh: medidas em metro, a altura refere-se a distância do piso)	
(P1)	GRANITO CINZA ANDORINHA - espessura 2 cm - 1x (0,40x1,67x1,50) - LAVANDERIA
(P2)	GRANITO CINZA ANDORINHA - espessura 2 cm - 1x (0,40x2,05x0,45) - DMU/ UTENSÍLIOS
(P3)	GRANITO CINZA ANDORINHA - espessura 2 cm - 8x (0,50x1,42x0,45) - UTENSÍLIOS
(P4)	GRANITO CINZA ANDORINHA - espessura 2 cm - 4x (0,40x1,50x0,45) - DESPESA
(P5)	GRANITO CINZA ANDORINHA - espessura 2 cm - 4x (0,40x2,65x0,45) - DESPESA
(P6)	GRANITO CINZA ANDORINHA - espessura 2 cm - 4x (0,40x3,02x0,45) - DESPESA
BANCO - BC* (LxCh: medidas em metro)	
(B1)	BANCO: ALVENARIA/ ASSENTO: CONCRETO PRÉ-MOLDADO - 8x (0,50x3,50x0,45) - HALL S. AULA, PÁTIO
(B2)	BANCO: ALVENARIA/ ASSENTO: CONCRETO PRÉ-MOLDADO - 3x (0,50x6,00x0,45) - PLAY_PÁTIO, CIRCUL
(B3)	BANCO: ALVENARIA REVESTIDO COM PASTILHA CERÂMICA - 2x (0,40x1,00x0,45) - VESTIÁRIOS FUNC.
(B4)	BANCO: ALVENARIA REVESTIDO COM PASTILHA CERÂMICA - 2x (0,40x2,00x0,45) - VESTIÁRIOS ALUNO
(B5)	BANCO: ALVENARIA REVESTIDO COM PASTILHA CERÂMICA - 1x (0,40x0,85x0,45) - SANIT. MAS. ALUNO
(B6)	BANCO: ALVENARIA REVESTIDO COM PASTILHA CERÂMICA - 1x (0,40x2,65x0,45) - SANIT. FEM. ALUNO

OBSERVAÇÕES:
* VER AMPLIAÇÕES E DETALHES ESPECÍFICOS
** DISTÂNCIA ENTRE PARTES DE ALVENARIA MÚLTIPLAS= 0,40m
*** VER MAPA DE ESQUADRIAS

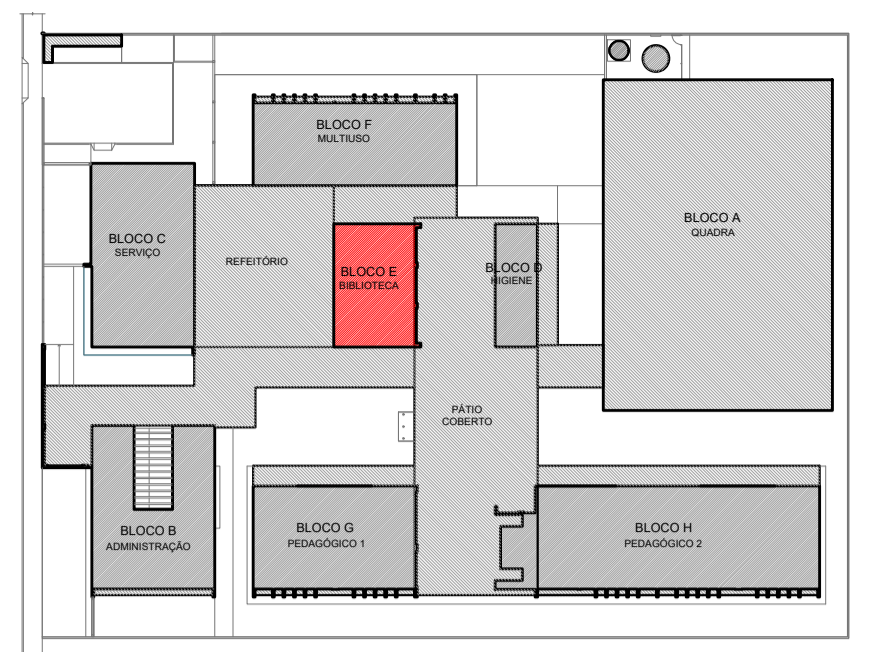

CROQUI DE REFERÊNCIA - IMPLANTAÇÃO

NOTAS	
- MEDIDAS E NÍVEIS EM METROS;	
- VERIFICAR POSIÇÃO EXATA DOS PILARES NO PROJETO ESTRUTURAL;	
- VERIFICAR DETALHES CONSTRUTIVOS PERTINENTES NAS PRANCHAS DE DETALHAMENTO;	
- EM CASO DE CONFLITO DE INFORMAÇÕES ENTRE O PROJETO GRÁFICO E O MEMORIAL DESCRITIVO, PREVALECE A INFORMAÇÃO CONTIDA NOS DESENHOS;	
- ALTERAÇÕES NESTE PROJETO SOMENTE COM AUTORIZAÇÃO EXPRESSA DO FNDE	
REFERÊNCIAS:	
- PLANILHA DE QUANTITATIVOS;	
- MEMORIAL DESCRITIVO E ESPECIFICAÇÕES TÉCNICAS (MARCAS FABRICANTES DE MATERIAIS RELACIONADOS AOS PROJETOS CONSTITUEM-SE APENAS COMO REFERÊNCIA. O FNDE NÃO DIRECIONA A ESCOLHA DE MARCAS E NÃO MANTÉM CADASTRO DE FABRICANTES);	

LEGENDA SIMBOLOGIA	
	GRADIL METÁLICO PARA JARDIM VERTICAL
	PASTILHA CERÂMICA (10x10) - COR CINZA CLARO, ACABAMENTO ACETINADO (ATÉ O TETO)
	PASTILHA CERÂMICA (10x10) - COR CINZA CLARO, ACABAMENTO ACETINADO (H= 0,90m) + PINTURA ACRÍLICA SOBRE REBOCO LISO - COR CINZA CLARO (ACIMA DE 0,90m)
	TEXTURA PROJETADA COM ACABAMENTO FLOCADO - COR BRANCO NEVE
	TEXTURA PROJETADA COM ACABAMENTO FLOCADO - COR CINZA CLARO
	TEXTURA PROJETADA COM ACABAMENTO FLOCADO - COR CINZA ESCURO
	PINTURA ACRÍLICA SOBRE REBOCO LISO - COR LARANJA
	PINTURA ACRÍLICA SOBRE REBOCO LISO - COR CINZA CLARO

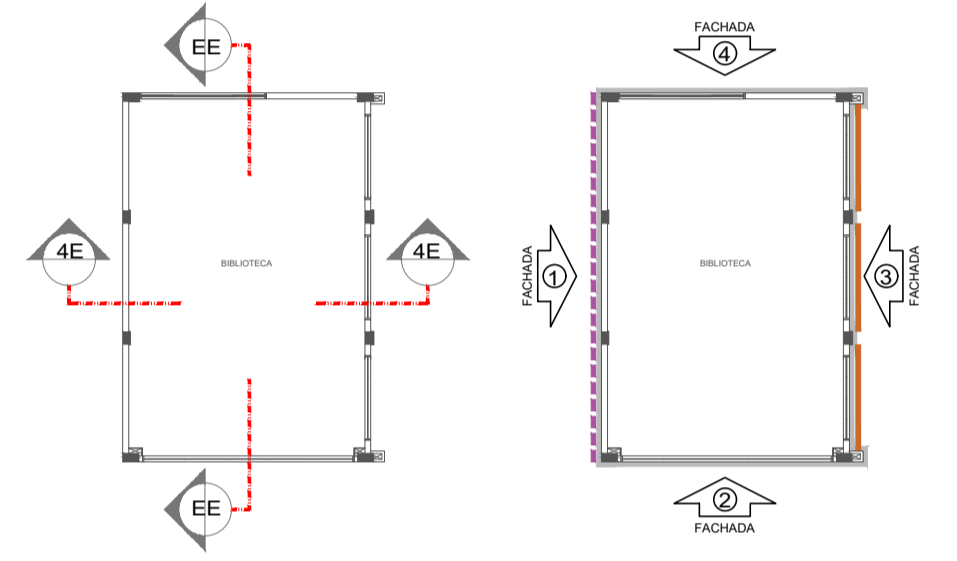

CROQUIS DE REFERÊNCIA - BLOCO

Nº	DATA	DESCRIÇÃO
CONTROLE DE REVISÕES		

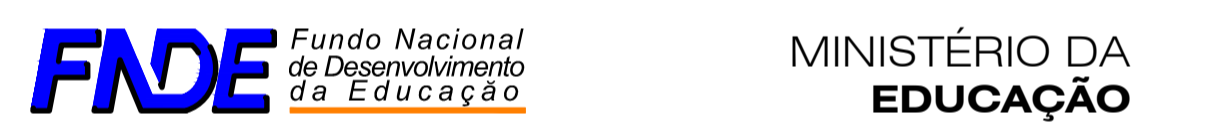

PROJETO PADRÃO - FNDE

PROPRIETÁRIO:	
ENDEREÇO:	
MUNICÍPIO - UF:	
PROPRIETÁRIO	
RESP. TÉCNICO	CREA
AUTOR DO PROJETO	CAU
DLFO	CREA
	RA

OBSERVAÇÕES:	
--------------	--

ESCOLA 5 SALAS DE AULA - MODELO TÉRREO
PROJETO DE ARQUITETURA

COORDENAÇÃO CGEST - Coordenação Geral de Infraestrutura Educativa	PLANTA BAIXA, CORTES DETALHE E FACHADAS BLOCO E - BIBLIOTECA	ARQ
REVISÃO R 00	ESCALA INDICADA	PRANCHA 22/45
FORMATO A1 (841x594)	DATA EMISSÃO JANEIRO/2021	

NOTAS

- MEDIDAS E NÍVEIS EM METROS;
- VERIFICAR POSIÇÃO EXATA DOS PILARES NO PROJETO ESTRUTURAL;
- VERIFICAR DETALHES CONSTRUTIVOS PERTINENTES NAS PRANCHAS DE DETALHAMENTO;
- EM CASO DE CONFLITO DE INFORMAÇÕES ENTRE O PROJETO GRÁFICO E O MEMORIAL DESCRITIVO, PREVALECE A INFORMAÇÃO CONTIDA NOS DESENHOS;
- ALTERAÇÕES NESTE PROJETO SOMENTE COM AUTORIZAÇÃO EXPRESSA DO FNDE

REFERÊNCIAS:

- PLANILHA DE QUANTITATIVOS
- MEMORIAL DESCRITIVO E ESPECIFICAÇÕES TÉCNICAS (MARCAS/ FABRICANTES DE MATERIAIS RELACIONADOS AOS PROJETOS CONSTITUÍM-SE APENAS COMO REFERÊNCIA. O FNDE NÃO DIRECIONA A ESCOLHA DE MARCAS E NÃO MANTÉM CADASTRO DE FABRICANTES).

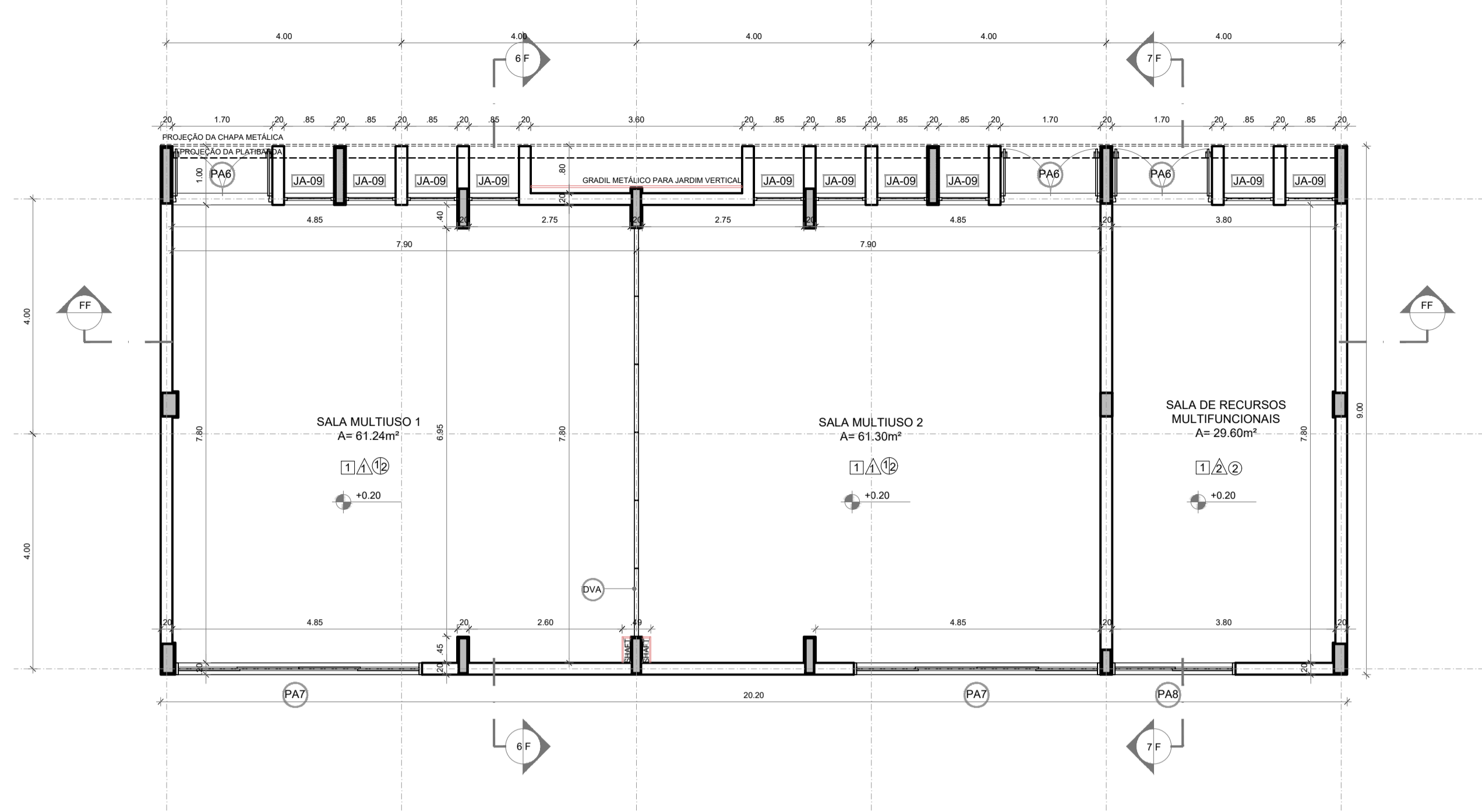

1 PLANTA BAIXA
ESCALA 1/75

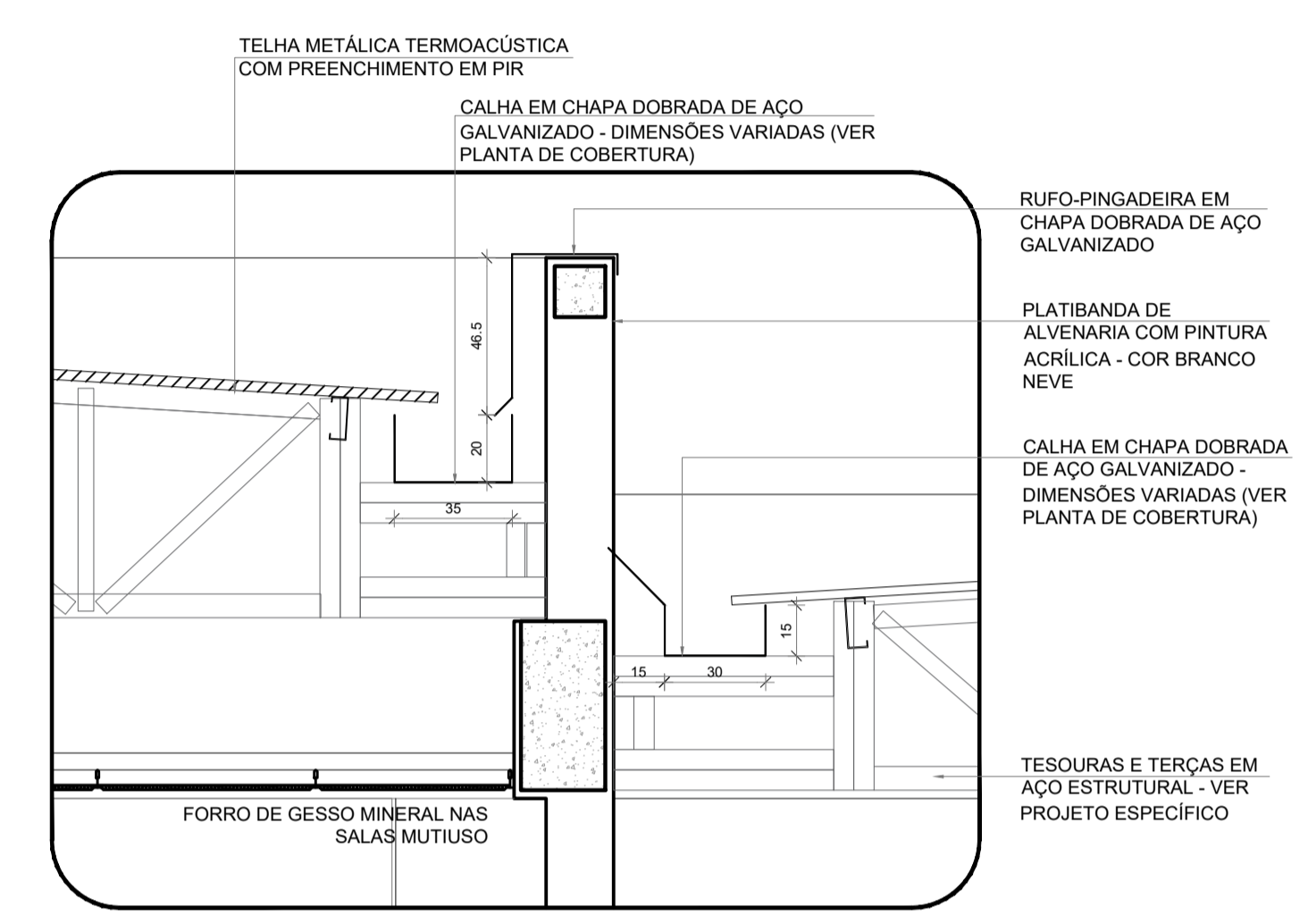

5 DETALHE - CALHAS E RUFOS
ESCALA 1/20

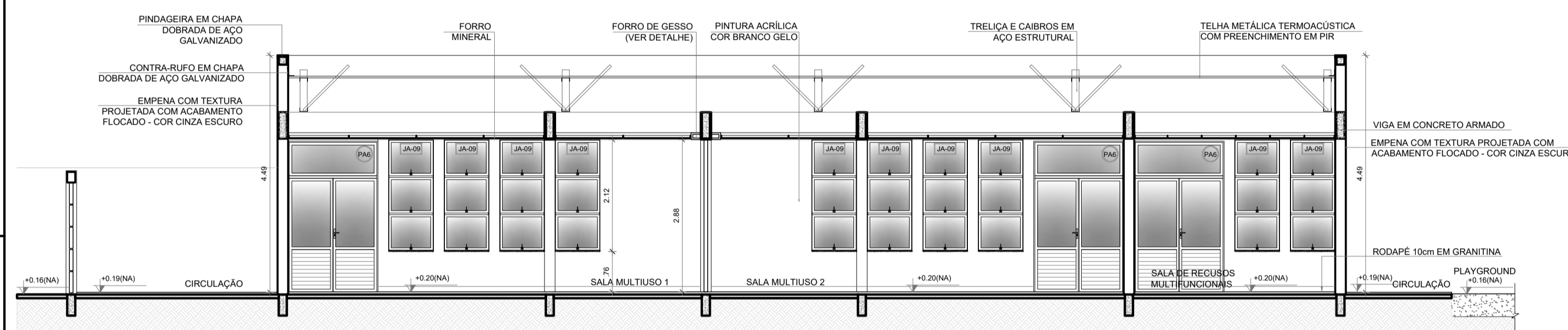

2 CORTE FF
ESCALA 1/75

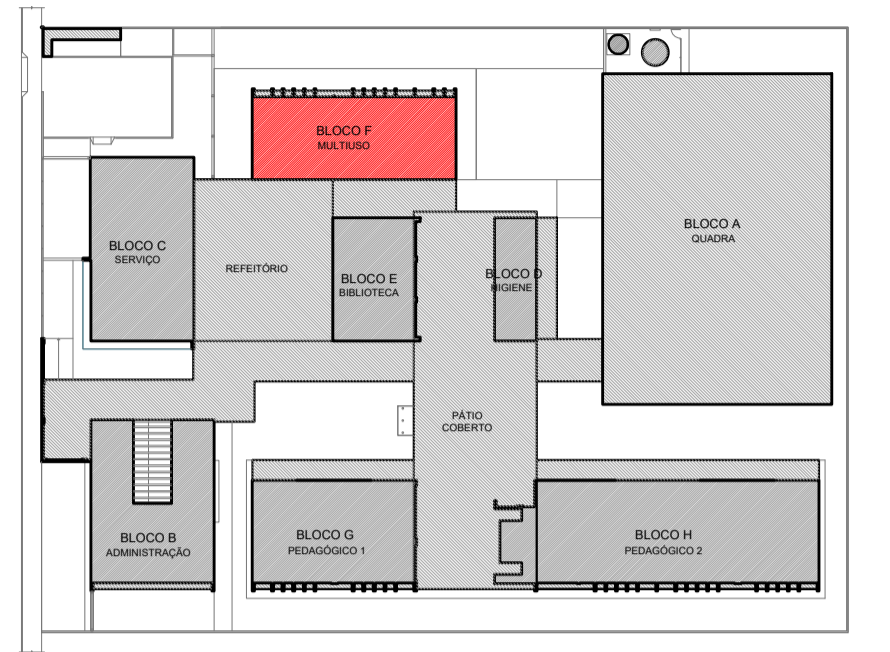

CROQUI DE REFERÊNCIA - IMPLANTAÇÃO

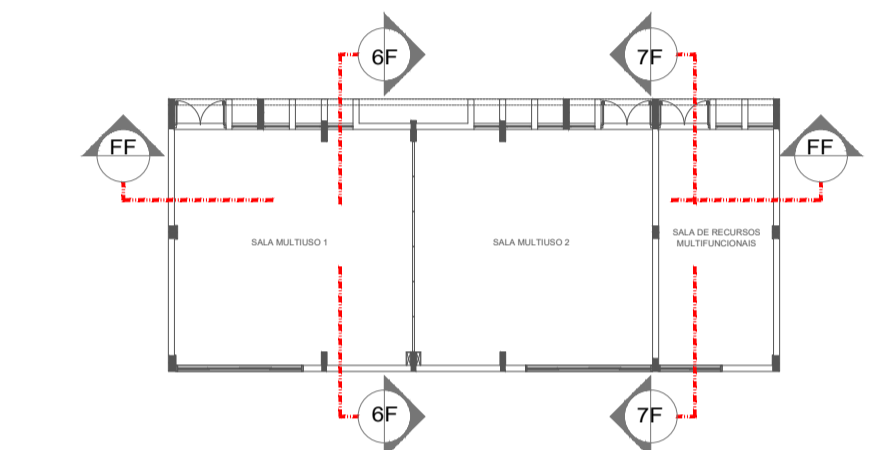

CROQUI DE REFERÊNCIA - BLOCO

Nº	DATA	DESCRIÇÃO
CONTROLE DE REVISÕES		

FNDE Fundo Nacional de Desenvolvimento da Educação

MINISTÉRIO DA EDUCAÇÃO

PROJETO PADRÃO - FNDE

PROPRIETÁRIO :	
ENDEREÇO:	
MUNICÍPIO - UF:	
PROPRIETÁRIO	
RESP. TÉCNICO	CREA
AUTOR DO PROJETO	CAU

DLFO	CREA
	RA

OBSERVAÇÕES:

OBSERVAÇÕES:

ESCOLA 5 SALAS DE AULA - MODELO TÉRREO
PROJETO DE ARQUITETURA

COORDENAÇÃO	PLANTA BAIXA	ARQ
CGEST - Coordenação Geral de Infraestrutura Educacional	CORTES E DETALHE BLOCO F - MULTIUSO	
REVISÃO R.00	ESCALA INDICADA	PRANCHA 23/45
FORMATO A1 (841x594)	DATA EMISSÃO	JANEIRO/2021

ESPECIFICAÇÕES

PAREDE	PISO
1 - PINTURA ACRÍLICA COR BRANCO GELO SOBRE MASSA CORRIDA	1 - GRANITINA COM JUNTAS PLÁSTICAS A CADA 1,00m
2 - PINTURA ACRÍLICA COR BRANCO GELO COM RODAPÉ DE MADEIRA (15cm) FIXADO À 0,60m DO PISO (ver alturas nas ampliações)	2 - CERÂMICA 45x45 cm, PEI 5, COR BRANCO GELO, ANTIDERRAPANTE
3 - CERÂMICA COR BRANCO GELO DO PISO AO TETO	3 - CONCRETO DESEMPENADO ACABAMENTO LISO E JUNTAS PLÁSTICAS A CADA 1,00m
4 - CERÂMICA COR BRANCO GELO COM FAIXA DE PASTILHA CERÂMICA COR LARANJA NA PARTE INFERIOR E SUPERIOR, ACIMA PINTURA ACRÍLICA COR BRANCO GELO (ver alturas nas ampliações)	4 - CONCRETO DESEMPENADO ACABAMENTO LISO E JUNTAS PLÁSTICAS A CADA 1,00m
5 - PASTILHA CERÂMICA COR CINZA DO PISO AO TETO	5 - BLOCO INTERTRAVADO DE CONCRETO
6 - PASTILHA CERÂMICA COR CINZA ATÉ H=0,90m, ACIMA PINTURA ACRÍLICA COR CINZA CLARO (ver ampliações)	6 - PISO GRAMA DE CONCRETO
7 - PINTURA ACRÍLICA COR CINZA CLARO SOBRE REBOCO LISO	7 - AREIA
8 - PINTURA ACRÍLICA COR LARANJA SOBRE REBOCO LISO	8 - GRAMADO
	9 - PISO INDUSTRIAL POLIDO EM CONCRETO ARMADO

LEGENDA

BANCADAS - B* (LxChH: medidas em metro)	DIVISÓRIAS*
801 GRANITO CINZA ANDORINHA - esp. 2 cm - 5x (0,50x3,60x0,80) - SALAS DE AULA	801 GRANITO CINZA ANDORINHA - esp. 20 mm - SANITÁRIOS E VESTIÁRIOS ALUNOS
802 GRANITO CINZA ANDORINHA - esp. 2 cm - 2x (0,55x1,60x0,80) - LAVA-MÃOS PÁTIO E VEST. ALUNOS	802 DIVISÓRIA ARTICULADA EM MDF COM LAMINADO MELAMÍNICO CINZA
803 GRANITO CINZA ANDORINHA - esp. 2 cm - 3x (0,55x2,40x0,80) - SANITÁRIOS ALUNOS E REFEITÓRIO	ESCANINHOS - EC* (LxChH: medidas em metro)
804 GRANITO CINZA ANDORINHA - esp. 2 cm - 1x (0,50x2,40x0,80) - SALA RELAX/PROFESSORES	801 MDF REV. COM LAMINADO MELAMÍNICO BRANCO - 5x (0,50x3,65x1,80) SALAS DE AULA
805 GRANITO CINZA ANDORINHA - esp. 2 cm - 2x (0,35x0,95x0,78) - SANITÁRIO PCD ADULTOS	PRATELEIRA - PT** (LxChH: medidas em metro, a altura refere-se a distância do piso)
806 GRANITO CINZA ANDORINHA - esp. 2 cm - 1x (0,55x1,75x0,90) - VESTIÁRIOS FUNCIONÁRIOS	801 GRANITO CINZA ANDORINHA - espessura 2 cm - 1x (0,40x1,67x1,50) - LAVANDERIA
807 GRANITO CINZA ANDORINHA - esp. 2 cm - 1x (0,50x2,00x0,90) - COPIA	802 GRANITO CINZA ANDORINHA - espessura 2 cm - 8x (0,40x1,00x0,45) - DIML UTENSÍLIOS
808 GRANITO CINZA ANDORINHA - esp. 2 cm - 1x (0,70x3,85x0,90) - VARANDA DE SERVIÇO	803 GRANITO CINZA ANDORINHA - espessura 2 cm - 8x (0,50x1,42x0,45) - UTENSÍLIOS
809 GRANITO CINZA ANDORINHA - esp. 2 cm - 1x (0,60x3,20x0,90 + 0,60x3,80x0,90 + 0,60x3,20x0,90) - COZINHA (verduras e carnes)	804 GRANITO CINZA ANDORINHA - espessura 2 cm - 8x (0,40x1,50x0,45) - DESPENSA
810 GRANITO CINZA ANDORINHA - esp. 2 cm - 1x (0,90x1,35) - COZINHA (cozção)	805 GRANITO CINZA ANDORINHA - espessura 2 cm - 4x (0,40x2,65x0,45) - DESPENSA
811 GRANITO CINZA ANDORINHA - esp. 2 cm - 1x (0,60x3,20x0,90 + 0,60x1,10x0,90) - COZINHA (sucos)	806 GRANITO CINZA ANDORINHA - espessura 2 cm - 4x (0,40x3,02x0,45) - DESPENSA
812 GRANITO CINZA ANDORINHA - esp. 2 cm - 1x (0,60x3,80x0,90 + 0,60x0,52x0,90) - COZINHA (distribuição)	BANCO - BC* (LxChH: medidas em metro)
813 GRANITO CINZA ANDORINHA - esp. 2 cm - 1x (0,60x2,90x0,90 + 0,60x2,10x0,90 + 0,60x2,10x0,90) - COZINHA (distribuição)	801 BANCO ALVENARIA/ASSENTO CONCRETO PRÉ-MOLDADO - 8x (0,50x3,00x0,45) - HALL S. AULA, PÁTIO
814 GRANITO CINZA ANDORINHA - esp. 2 cm - 1x (0,60x2,90x0,90 + 0,60x1,70x0,90 + 0,60x2,10x0,90) - COZINHA (recepção louça/lavagem)	802 BANCO ALVENARIA/ASSENTO CONCRETO PRÉ-MOLDADO - 3x (0,50x6,00x0,45) - PLAY PÁTIO, CIRCUL.
815 GRANITO CINZA ANDORINHA - esp. 2 cm - 1x (0,50x1,67x0,80) - LAVANDERIA	803 BANCO ALVENARIA REVESTIDO COM PASTILHA CERÂMICA - 2x (0,40x1,00x0,45) - VESTIÁRIOS FUNC.
ESQUADRIAS**	804 BANCO ALVENARIA REVESTIDO COM PASTILHA CERÂMICA - 2x (0,40x2,00x0,45) - VESTIÁRIOS ALUNO
801 PORTAS DE ALUMÍNIO NATURAL	805 BANCO ALVENARIA REVESTIDO COM PASTILHA CERÂMICA - 1x (0,40x0,85x0,45) - SANIT. MAS. ALUNO
802 PORTAS EM MADEIRA COM PINTURA	806 BANCO ALVENARIA REVESTIDO COM PASTILHA CERÂMICA - 1x (0,40x2,65x0,45) - SANIT. FEM. ALUNO
803 JANELAS DE ALUMÍNIO NATURAL	

OBSERVAÇÕES: * VER AMPLIAÇÕES E DETALHES ESPECÍFICOS ** DISTÂNCIA ENTRE PRATELEIRAS MÚLTIPLAS= 0,40m *** VER MAPA DE ESQUADRIAS

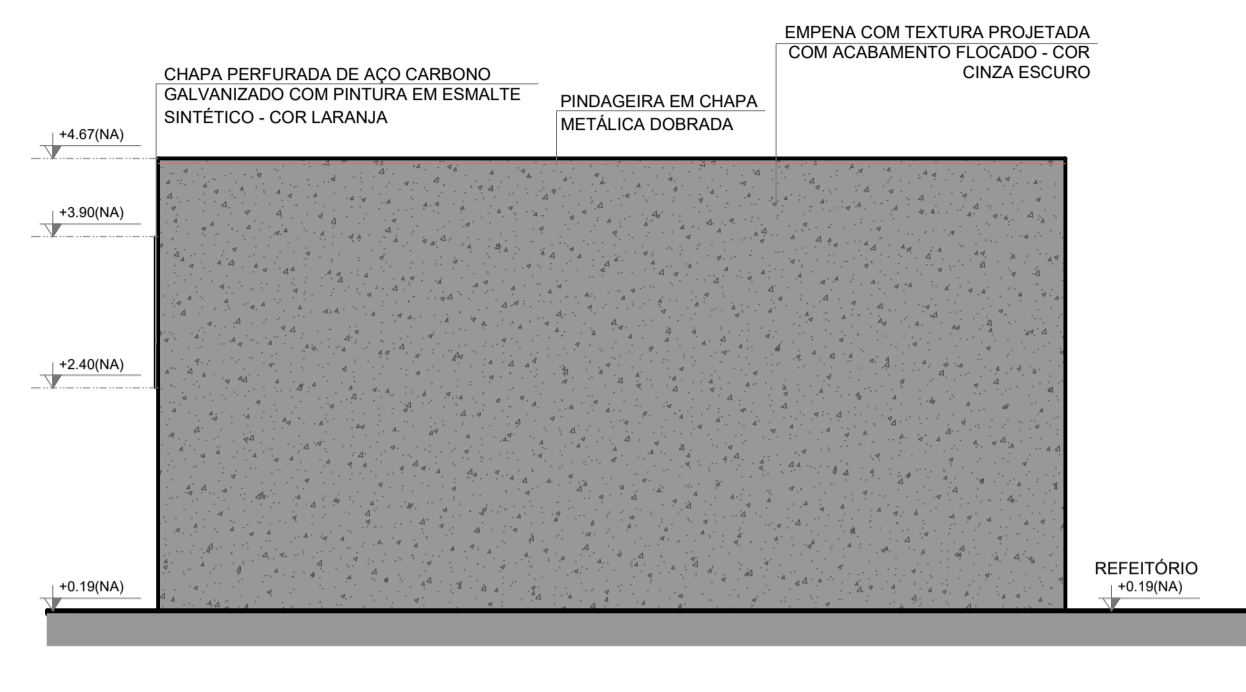

1 FACHADA 1F
ESCALA 1/75

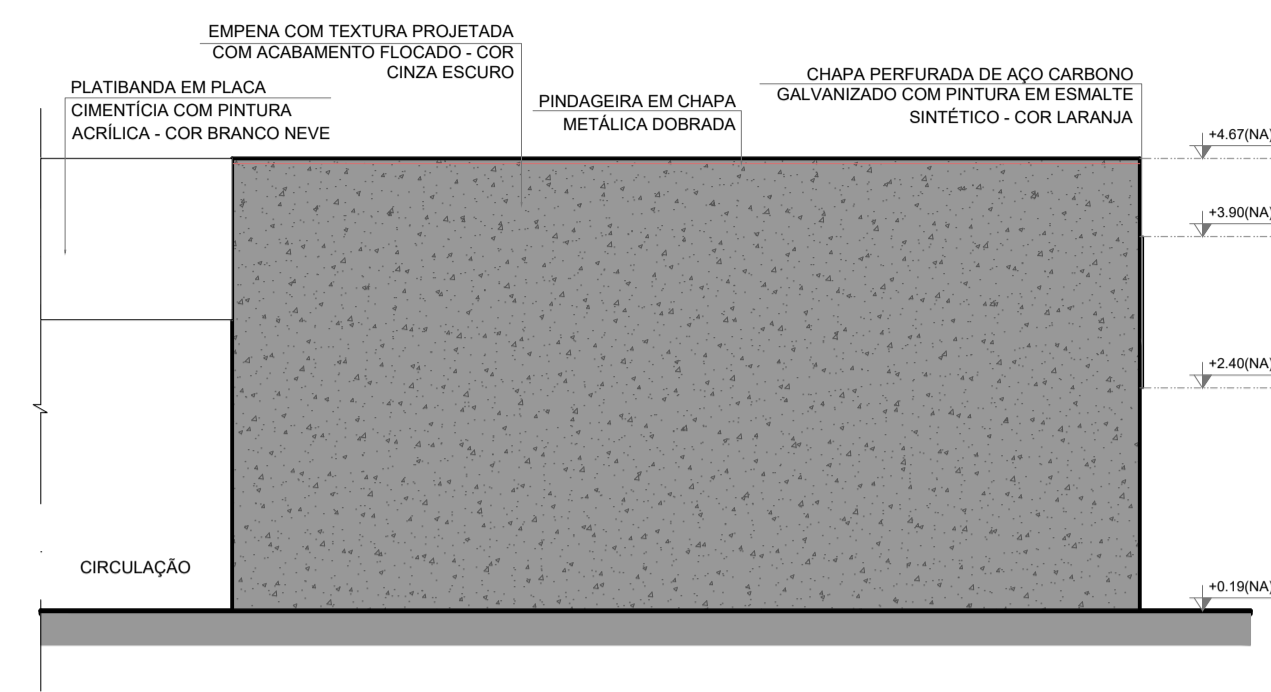

2 FACHADA 3F
ESCALA 1/75

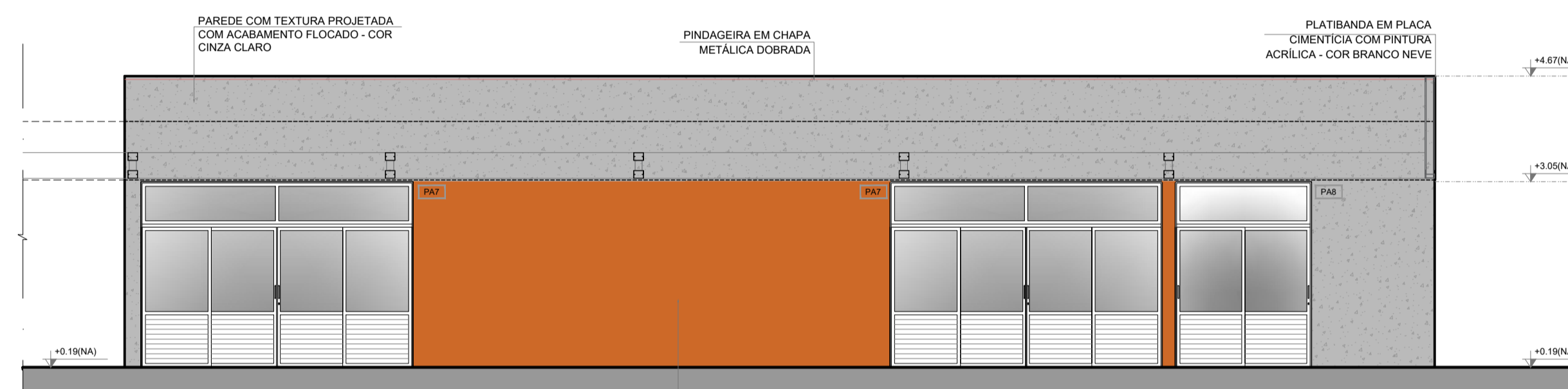

3 FACHADA 2F
ESCALA 1/75

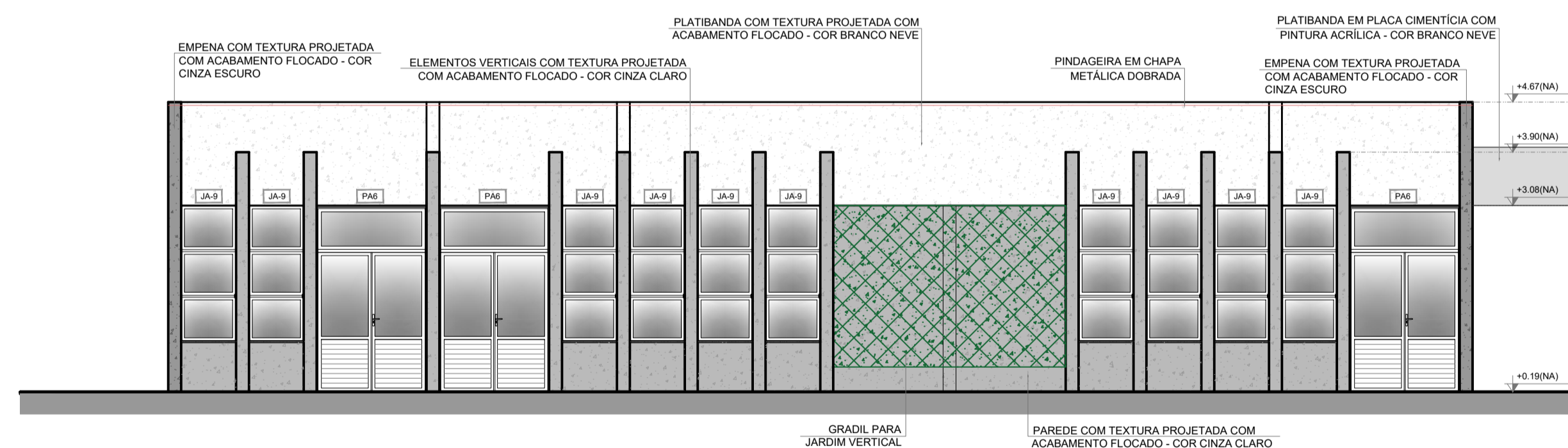

4 FACHADA 4F
ESCALA 1/75

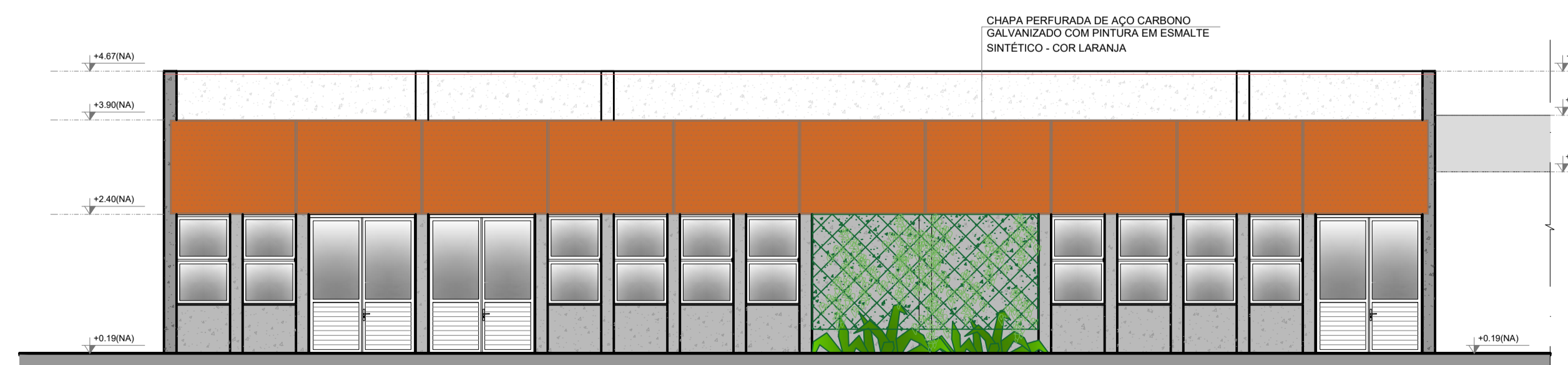

5 FACHADA 4F
ESCALA 1/75



CROQUI DE REFERÊNCIA - IMPLANTAÇÃO

NOTAS

- MEDIDAS E NÍVEIS EM METROS;
- VERIFICAR POSIÇÃO EXATA DOS PILARES NO PROJETO ESTRUTURAL;
- VERIFICAR DETALHES CONSTRUTIVOS PERTINENTES NAS PRANCHAS DE DETALHAMENTO;
- EM CASO DE CONFLITO DE INFORMAÇÕES ENTRE O PROJETO GRÁFICO E O MEMORIAL DESCRITIVO, PREVALECE A INFORMAÇÃO CONTIDA NOS DESENHOS;
- ALTERAÇÕES NESTE PROJETO SOMENTE COM AUTORIZAÇÃO EXPRESSA DO FNDE.

REFERÊNCIAS:

- PLANILHA DE QUANTITATIVOS;
- MEMORIAL DESCRITIVO E ESPECIFICAÇÕES TÉCNICAS (MARCAS/ FABRICANTES DE MATERIAIS RELACIONADOS AOS PROJETOS CONSTITUEM-SE APENAS COMO REFERÊNCIA. O FNDE NÃO DIRECIONA A ESCOLHA DE MARCAS E NÃO MANTÉM CADASTRO DE FABRICANTES).

LEGENDA SIMBOLOGIA

- GRADIL METÁLICO PARA JARDIM VERTICAL
- PASTILHA CERÂMICA (10x10) - COR CINZA CLARO, ACABAMENTO ACETINADO (ATÉ O TETO)
- PASTILHA CERÂMICA (10x10) - COR CINZA CLARO, ACABAMENTO ACETINADO (H= 0,90m) + PINTURA ACRÍLICA SOBRE REBOCO LISO - COR CINZA CLARO (ACIMA DE 0,90m)
- TEXTURA PROJETADA COM ACABAMENTO FLOCADO - COR BRANCO NEVE
- TEXTURA PROJETADA COM ACABAMENTO FLOCADO - COR CINZA CLARO
- TEXTURA PROJETADA COM ACABAMENTO FLOCADO - COR CINZA ESCURO
- PINTURA ACRÍLICA SOBRE REBOCO LISO - COR LARANJA
- PINTURA ACRÍLICA SOBRE REBOCO LISO - COR CINZA CLARO

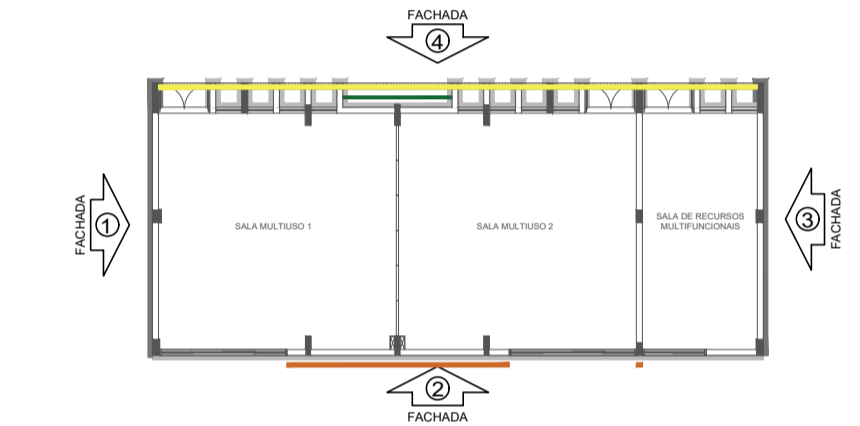

CROQUI DE REFERÊNCIA - BLOCO

Nº	DATA	DESCRIÇÃO
CONTROLE DE REVISÕES		

PROJETO PADRÃO - FNDE

PROPRIETÁRIO: _____

ENDEREÇO: _____

MUNICÍPIO - UF: _____

PROPRIETÁRIO: _____

RESP. TÉCNICO: _____ CREA _____

AUTOR DO PROJETO: _____ CAU _____

DLFO: _____ CREA _____

RA: _____

OBSERVAÇÕES: _____

ESCOLA 5 SALAS DE AULA - MODELO TÉRREO

PROJETO DE ARQUITETURA

COORDENAÇÃO CGEST - Coordenação Geral de Infraestrutura Educacional	FACHADAS BLOCO F - MULTIUSO	ARQ
REVISÃO R.00	ESCALA 1/75	PRANCHA 24/45
FORMATO A1 (841x594)	DATA EMISSÃO JANEIRO/2021	

NOTAS

- MEDIDAS E NÍVEIS EM METROS;
- VERIFICAR POSIÇÃO EXATA DOS PILARES NO PROJETO ESTRUTURAL;
- VERIFICAR DETALHES CONSTRUTIVOS PERTINENTES NAS PRANCHAS DE DETALHAMENTO;
- EM CASO DE CONFLITO DE INFORMAÇÕES ENTRE O PROJETO GRÁFICO E O MEMORIAL DESCRITIVO, PREVALECE A INFORMAÇÃO CONTIDA NOS DESENHOS;
- ALTERAÇÕES NESTE PROJETO SOMENTE COM AUTORIZAÇÃO EXPRESSA DO FNDE

REFERÊNCIAS:

- PLANILHA DE QUANTITATIVOS
- MEMORIAL DESCRITIVO E ESPECIFICAÇÕES TÉCNICAS (MARCAS/ FABRICANTES DE MATERIAIS RELACIONADOS AOS PROJETOS CONSTITUEM-SE APENAS COMO REFERÊNCIA. O FNDE NÃO DIRECIONA A ESCOLHA DE MARCAS E NÃO MANTÉM CADASTRO DE FABRICANTES).

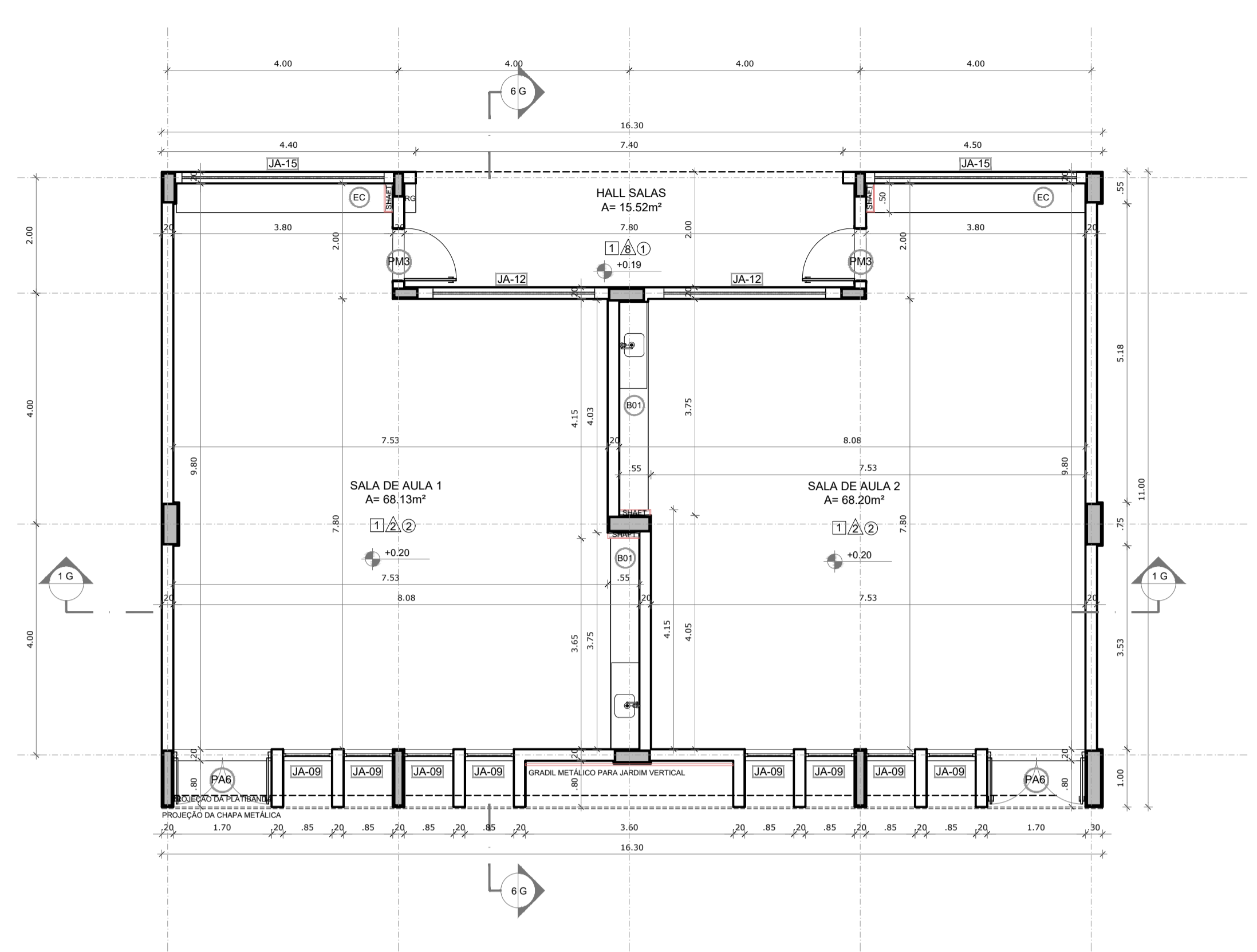

1 PLANTA BAIXA
ESCALA 1/75

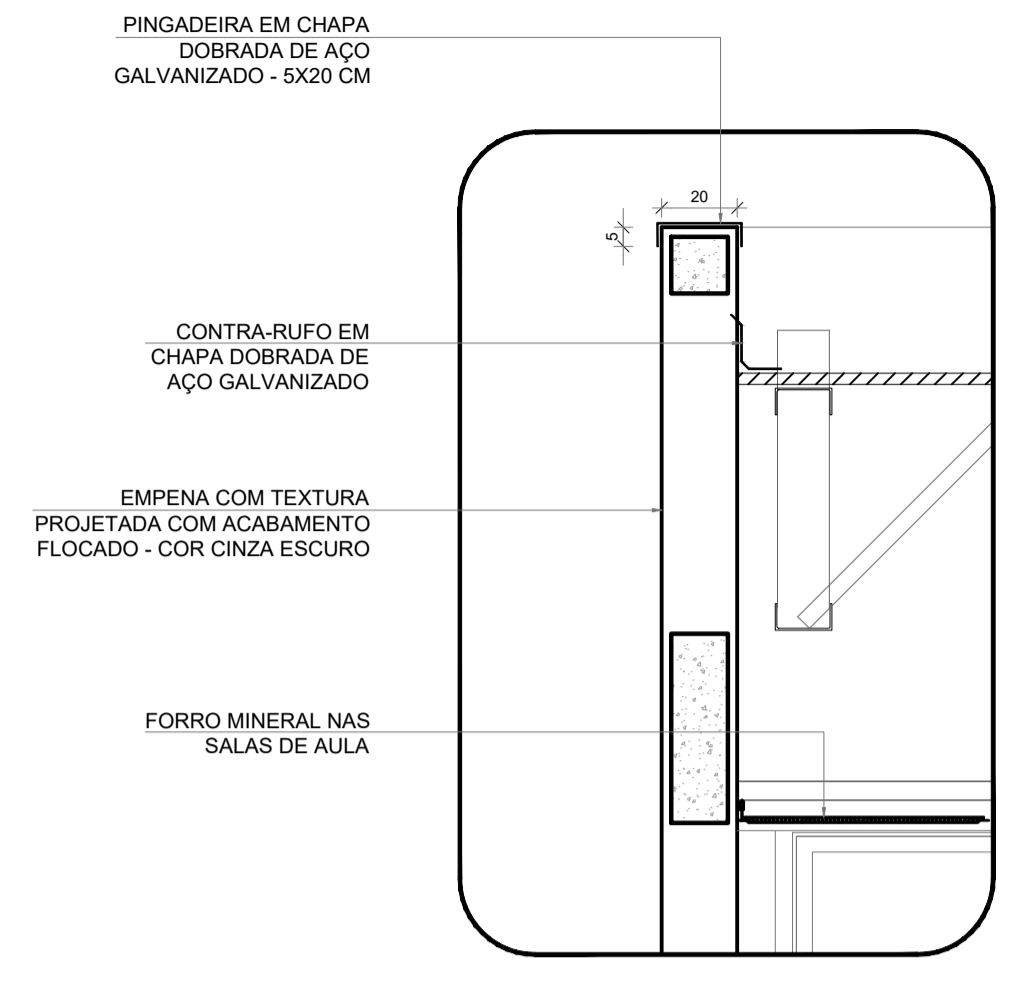

4 DETALHE 01 - PINGADEIRA
ESCALA 1/20

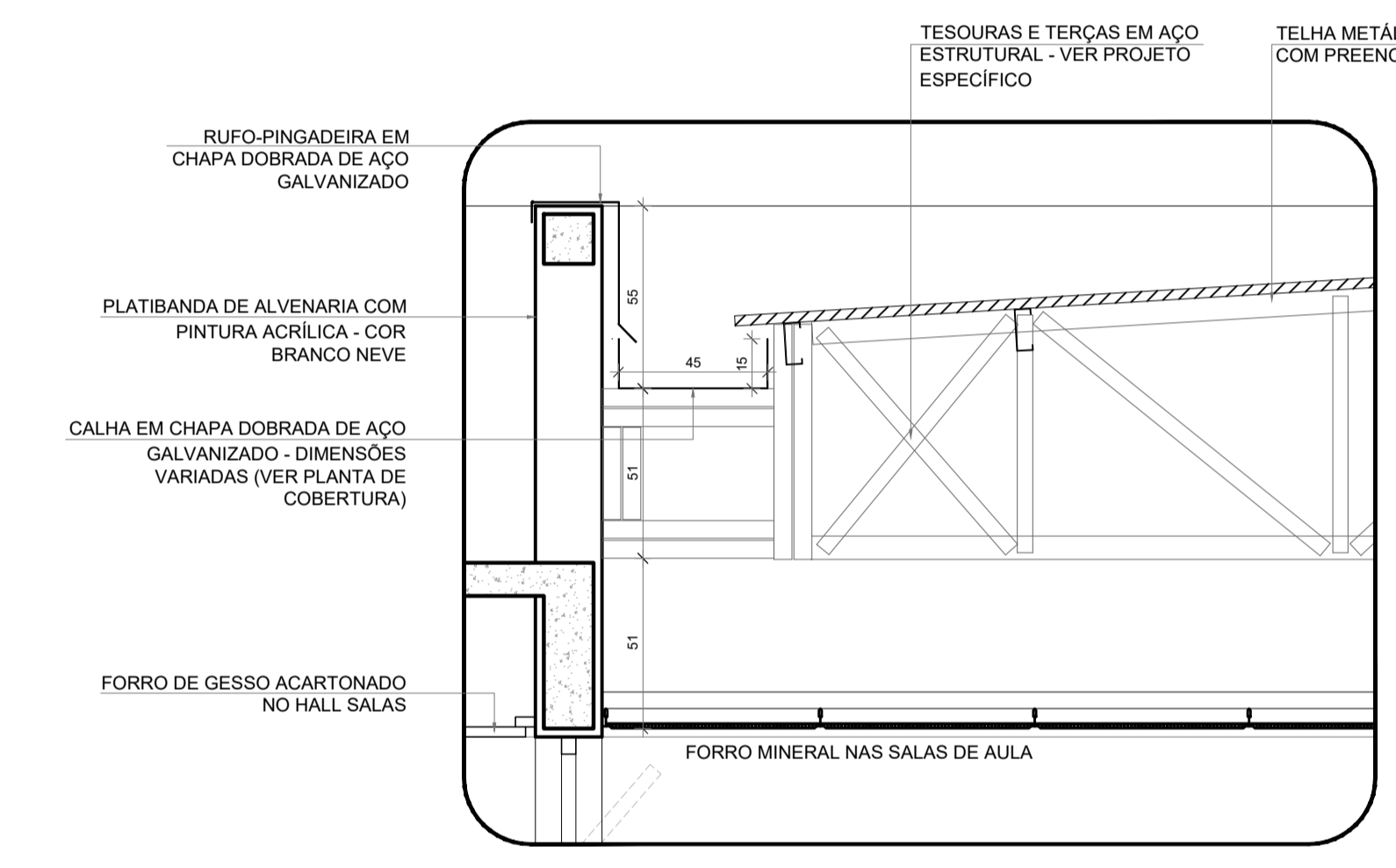

5 DETALHE 02 - CALHA E RUFO
ESCALA 1/20

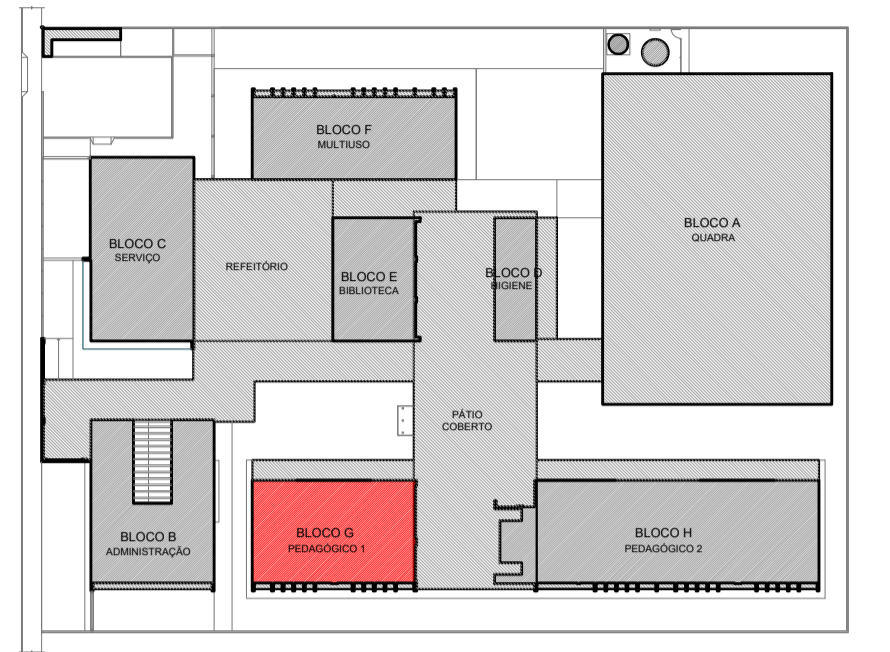

CROQUI DE REFERÊNCIA - IMPLANTAÇÃO

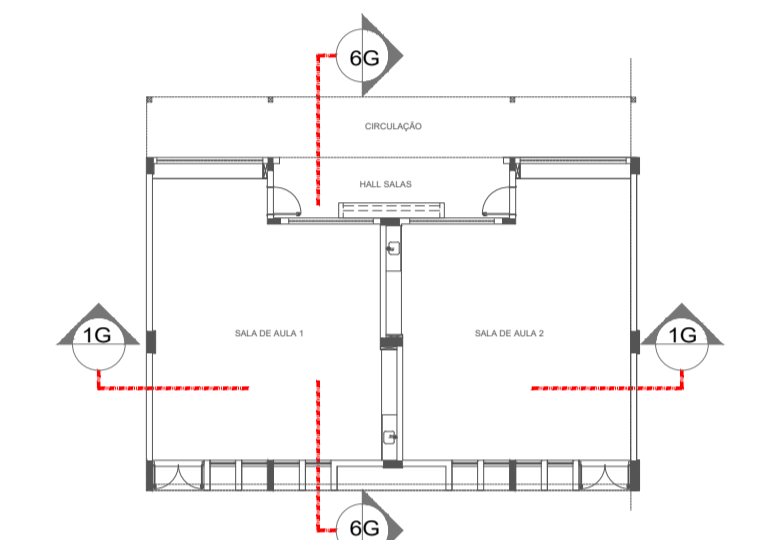

CROQUI DE REFERÊNCIA - BLOCO

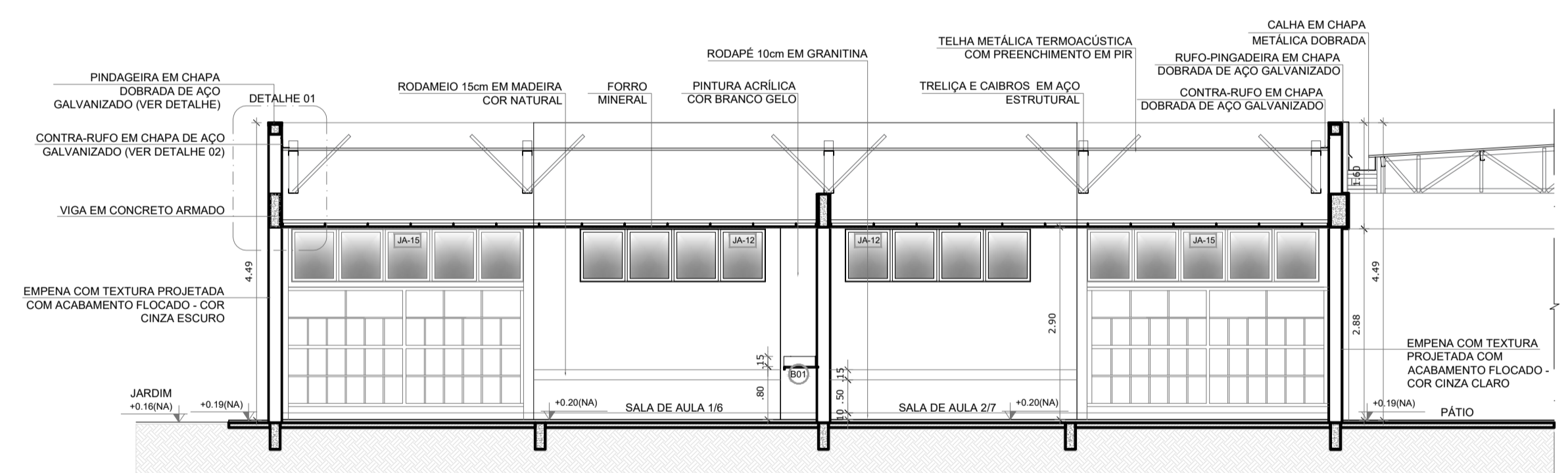

2 CORTE 1G
ESCALA 1/75

ESPECIFICAÇÕES

△ PAREDE	□ PISO
1 - PINTURA ACRÍLICA COR BRANCO GELO SOBRE MASSA CORRIDA	1 - GRANITINA COM JUNTAS PLÁSTICAS A CADA 1,00m
2 - PINTURA ACRÍLICA COR BRANCO GELO COM RODAMEIO DE MADEIRA (15cm) FIXADO A 0,60m DO PISO (ver alturas nas ampliações)	2 - CERÂMICA 45x45 cm, PEI 5, COR BRANCO GELO, ANTIDERRAPANTE
3 - CERÂMICA COR BRANCO GELO DO PISO AO TETO	3 - CONCRETO DESEMPENADO COM JUNTAS PLÁSTICAS A CADA 1,50m
4 - CERÂMICA COR BRANCO GELO COM FAIXA DE PASTILHA CERÂMICA COR LARANJA NA PARTE INFERIOR E SUPERIOR, ACIMA PINTURA ACRÍLICA COR BRANCO GELO (ver alturas nas ampliações)	4 - CONCRETO DESEMPENADO ACABAMENTO LISO E JUNTAS PLÁSTICAS A CADA 1,00m
5 - PASTILHA CERÂMICA COR CINZA DO PISO AO TETO	5 - BLOCO INTERTRAVADO DE CONCRETO
6 - PASTILHA CERÂMICA COR CINZA ATE H=0,90m, ACIMA PINTURA ACRÍLICA COR CINZA CLARO (ver ampliações)	6 - PISO GRAMA DE CONCRETO
7 - PINTURA ACRÍLICA COR CINZA CLARO SOBRE REBOCO LISO	7 - AREIA
8 - PINTURA ACRÍLICA COR LARANJA SOBRE REBOCO LISO	8 - GRAMADO
	9 - PISO INDUSTRIAL POLIDO EM CONCRETO ARMADO
	○ TETO
	1 - FORRO DE GESSO ACARTONADO COM MASSA CORRIDA E PINTURA PVA COR BRANCO NEVE
	2 - FORRO EM FIBRA MINERAL REMOVÍVEL COM ESTRUTURA DE ALUMÍNIO NATURAL
	3 - FORRO METÁLICO COLMEIA
	4 - LAJE DE CONCRETO

LEGENDA

BANCADAS - B* (LxChH: medidas em metro)	DIVISÓRIAS*
(B01) GRANITO CINZA ANDORINHA - esp. 2 cm - 5x (0,50x3,60x0,80) - SALAS DE AULA	(D01) GRANITO CINZA ANDORINHA - esp. 20 mm - SANITÁRIOS E VESTIÁRIOS ALUNOS
(B02) GRANITO CINZA ANDORINHA - esp. 2 cm - 2x (0,55x1,60x0,80) - LAVA-MÃOS PATIO E VEST. ALUNOS	(D02) DIVISÓRIA ARTICULADA EM MDF COM LAMINADO MELAMÍNICO CINZA
(B03) GRANITO CINZA ANDORINHA - esp. 2 cm - 3x (0,55x2,40x0,80) - SANITÁRIOS ALUNOS E REFEITÓRIO	
(B04) GRANITO CINZA ANDORINHA - esp. 2 cm - 1x (0,50x2,40x0,80) - SALA REUNIÃO/PROFESSORES	ESCANINHOS - EC* (LxChH: medidas em metro)
(B05) GRANITO CINZA ANDORINHA - esp. 2 cm - 2x (0,50x2,95x0,76) - SANITÁRIO PCD ADULTOS	(E01) MDF REV. COM LAMINADO MELAMÍNICO BRANCO - 5x (0,50x3,65x1,80) SALAS DE AULA
(B06) GRANITO CINZA ANDORINHA - esp. 2 cm - 1x (0,55x1,75x0,90) - VESTIÁRIOS FUNCIONÁRIOS	PRATELEIRA - PT** (LxChH: medidas em metro, a altura refere-se a distância do piso)
(B07) GRANITO CINZA ANDORINHA - esp. 2 cm - 1x (0,50x2,00x0,90) - COPIA	(P01) GRANITO CINZA ANDORINHA - espessura 2 cm - 1x (0,40x1,67x1,50) - LAVANDERIA
(B08) GRANITO CINZA ANDORINHA - esp. 2 cm - 1x (0,60x3,20x0,90) - VARANDA DE SERVIÇO	(P02) GRANITO CINZA ANDORINHA - espessura 2 cm - 8x (0,40x2,05x0,45) - DMU UTENSÍLIOS
(B09) GRANITO CINZA ANDORINHA - esp. 2 cm - 1x (0,60x3,20x0,90) + 0,60x3,60x0,90 + 0,60x3,20x0,90 - COZINHA (verduras e carnes)	(P03) GRANITO CINZA ANDORINHA - espessura 2 cm - 8x (0,50x1,42x0,45) - UTENSÍLIOS
(B10) GRANITO CINZA ANDORINHA - esp. 2 cm - 1x (0,90x1,35) - COZINHA (cooção)	(P04) GRANITO CINZA ANDORINHA - espessura 2 cm - 8x (0,40x1,50x0,45) - DESPENSA
(B11) GRANITO CINZA ANDORINHA - esp. 2 cm - 1x (0,60x3,20x0,90) + 0,60x1,10x0,90 + 0,60x3,20x0,90 - COZINHA (sucos)	(P05) GRANITO CINZA ANDORINHA - espessura 2 cm - 4x (0,40x2,65x0,45) - DESPENSA
(B12) GRANITO CINZA ANDORINHA - esp. 2 cm - 1x (0,60x3,20x0,90) + 0,60x1,10x0,90 + 0,60x3,20x0,90 - COZINHA (distribuição)	(P06) GRANITO CINZA ANDORINHA - espessura 2 cm - 4x (0,40x3,02x0,45) - DESPENSA
(B13) GRANITO CINZA ANDORINHA - esp. 2 cm - 1x (0,60x2,90x0,90) + 0,60x1,70x0,90 + 0,60x2,10x0,90 - COZINHA (recepção louças/lavagem)	
(B14) GRANITO CINZA ANDORINHA - esp. 2 cm - 1x (0,55x1,67x0,90) - LAVANDERIA	BANCO - BC* (LxChH: medidas em metro)
	(BC01) BANCO: ALVENARIA/ ASSENTO: CONCRETO PRÉ-MOLDADO - 8x (0,50x3,50x0,45) - HALL, S. AULA, PÁTIO
	(BC02) BANCO: ALVENARIA/ ASSENTO: CONCRETO PRÉ-MOLDADO - 3x (0,50x6,00x0,45) - PLAY-PÁTIO, CIRCUL.
	(BC03) BANCO: ALVENARIA REVESTIDO COM PASTILHA CERÂMICA - 2x (0,40x1,00x0,45) - VESTIÁRIOS FUNC.
	(BC04) BANCO: ALVENARIA REVESTIDO COM PASTILHA CERÂMICA - 2x (0,40x2,00x0,45) - VESTIÁRIOS ALUNO
	(BC05) BANCO: ALVENARIA REVESTIDO COM PASTILHA CERÂMICA - 1x (0,40x2,65x0,45) - SANIT. MAS. ALUNO
	(BC06) BANCO: ALVENARIA REVESTIDO COM PASTILHA CERÂMICA - 1x (0,40x2,65x0,45) - SANIT. FEM. ALUNO
ESQUADRIAS***	
(E01) PORTAS DE ALUMÍNIO NATURAL	
(E02) PORTAS DE MADEIRA COM PINTURA	
(E03) JANELAS DE ALUMÍNIO NATURAL	

OBSERVAÇÕES:

- * VER AMPLIAÇÕES E DETALHES ESPECÍFICOS
- ** DISTÂNCIA ENTRE PARTELEIRAS MÚLTIPLAS = 0,40m
- *** VER MAPA DE ESQUADRIAS

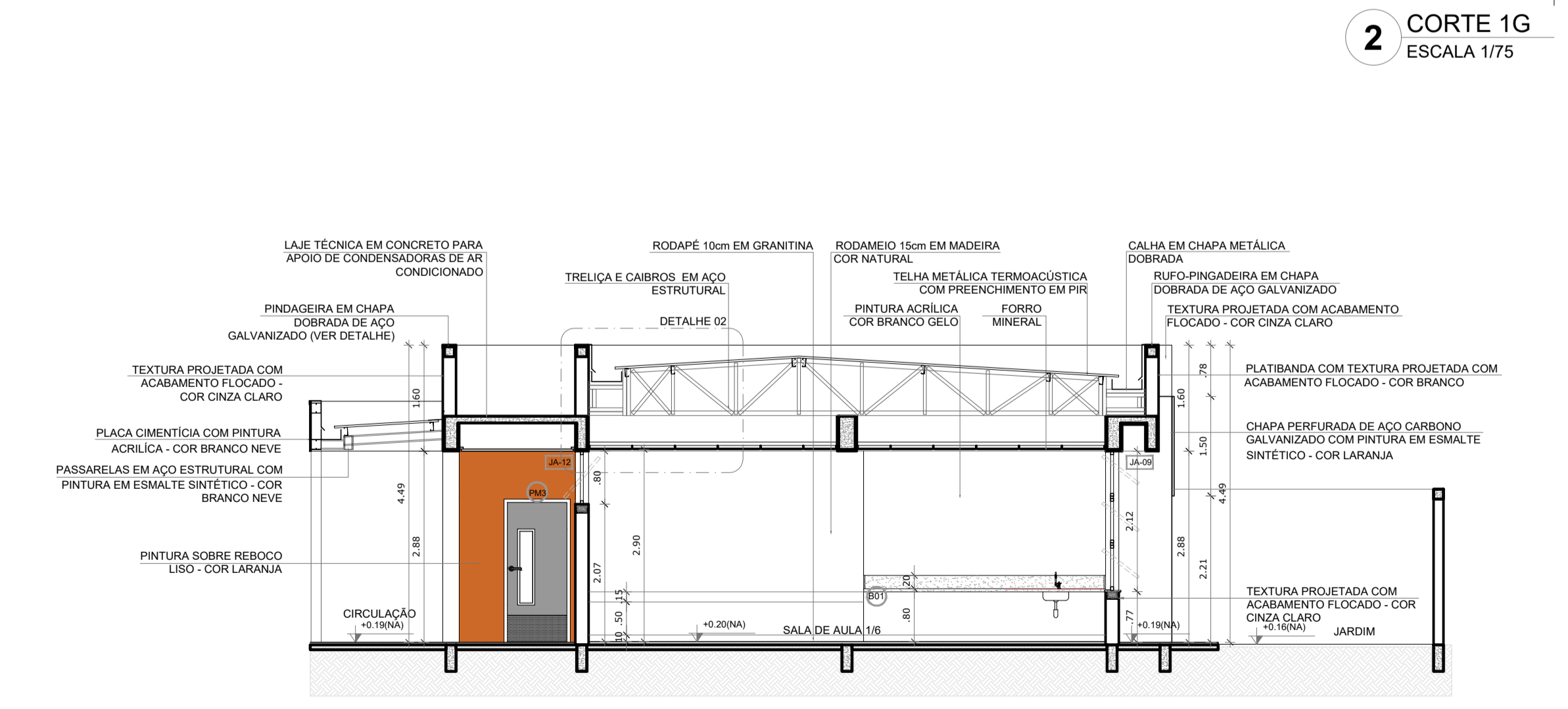

3 CORTE 6G
ESCALA 1/75

Nº	DATA	DESCRIÇÃO
CONTROLE DE REVISÕES		
PROJETO PADRÃO - FNDE		
PROPRIETÁRIO:		
ENDEREÇO:		
MUNICÍPIO - UF:		
PROPRIETÁRIO		
RESP. TÉCNICO		CREA
AUTOR DO PROJETO		CAU
DLFO	CREA	RA
OBSERVAÇÕES:		
ESCOLA 5 SALAS DE AULA - MODELO TÉRREO		
PROJETO DE ARQUITETURA		
COORDENAÇÃO CGEST - Coordenação Geral de Infraestrutura Educativa	PLANTA BAIXA CORTES E DETALHES BLOCO G - PEDAGÓGICO 1	ARQ
REVISÃO R 00	ESCALA INDICADA	PRANCHA 25/45
FORMATO A1 (841x594)	DATA EMISSÃO JANEIRO/2021	

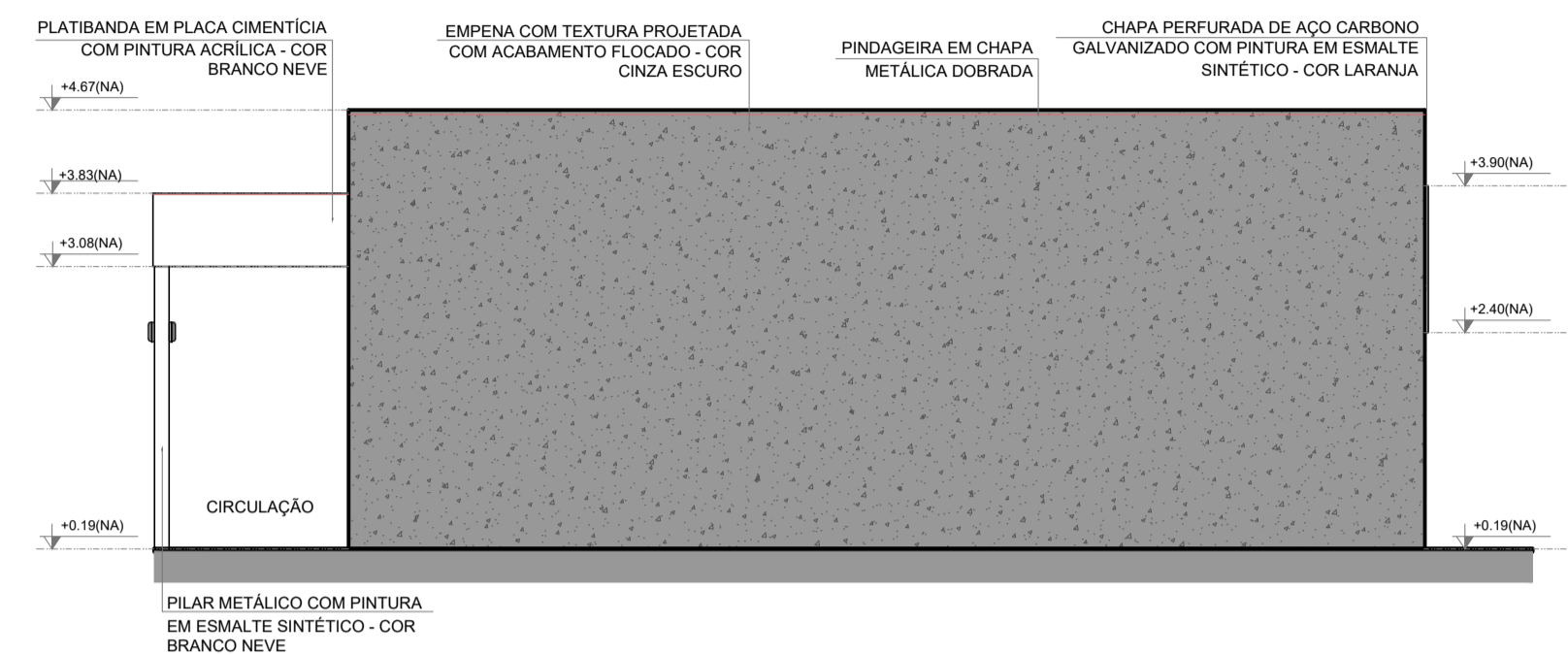

1 FACHADA 1G
ESCALA 1/75

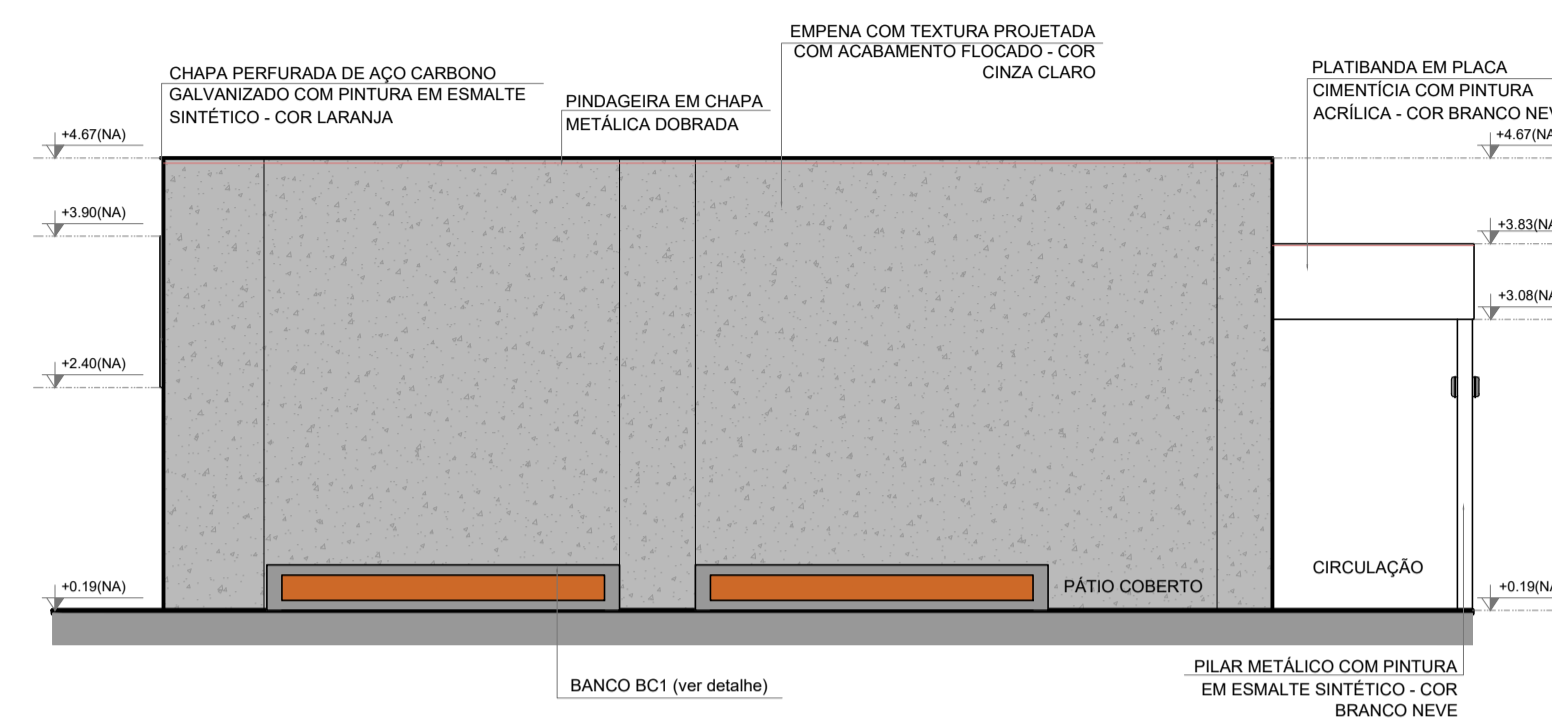

2 FACHADA 3G
ESCALA 1/75

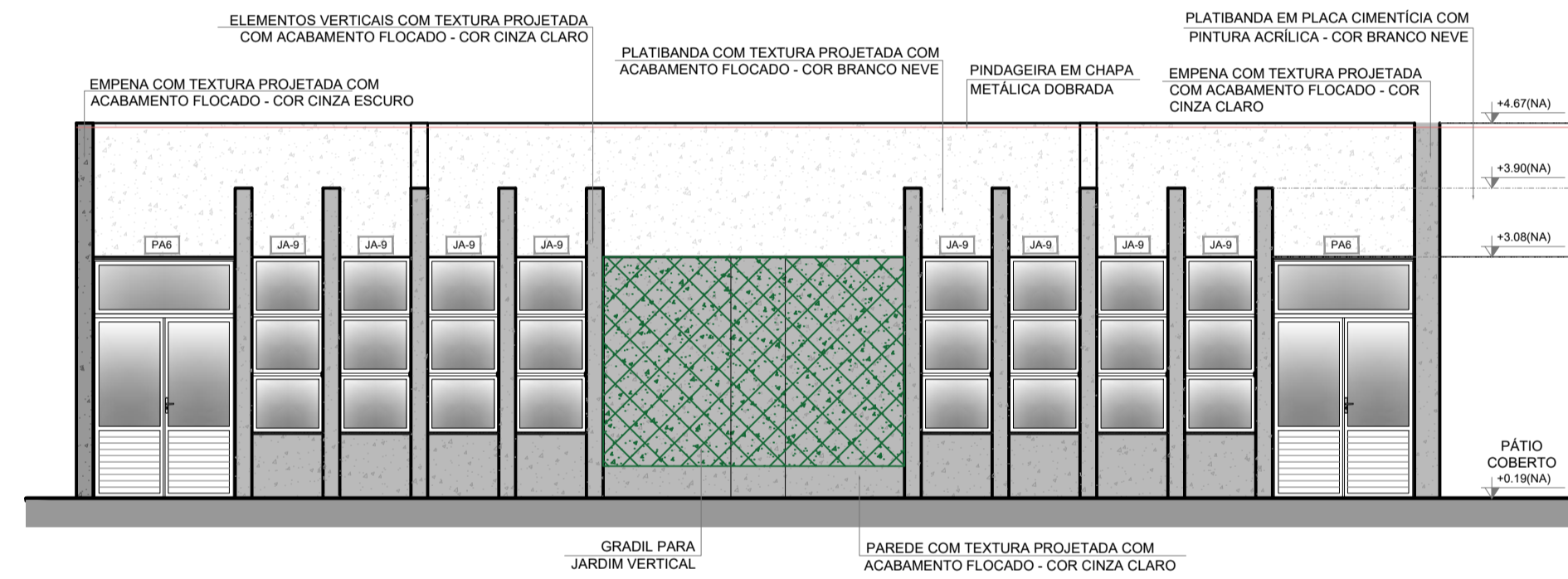

3 FACHADA 2G
ESCALA 1/75

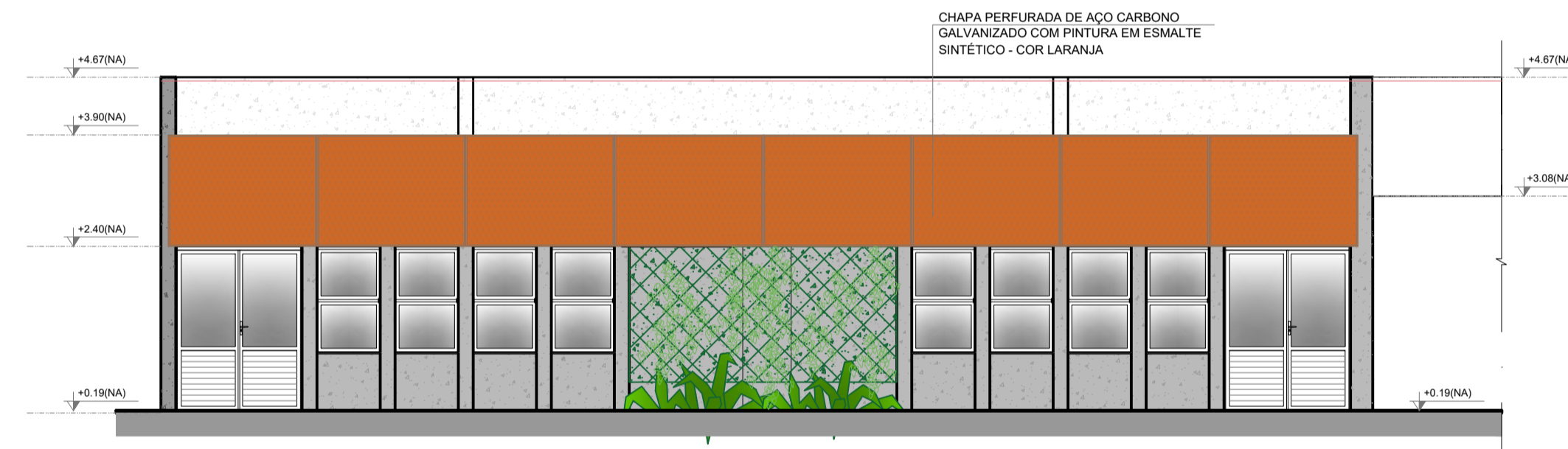

4 FACHADA 2G
ESCALA 1/75

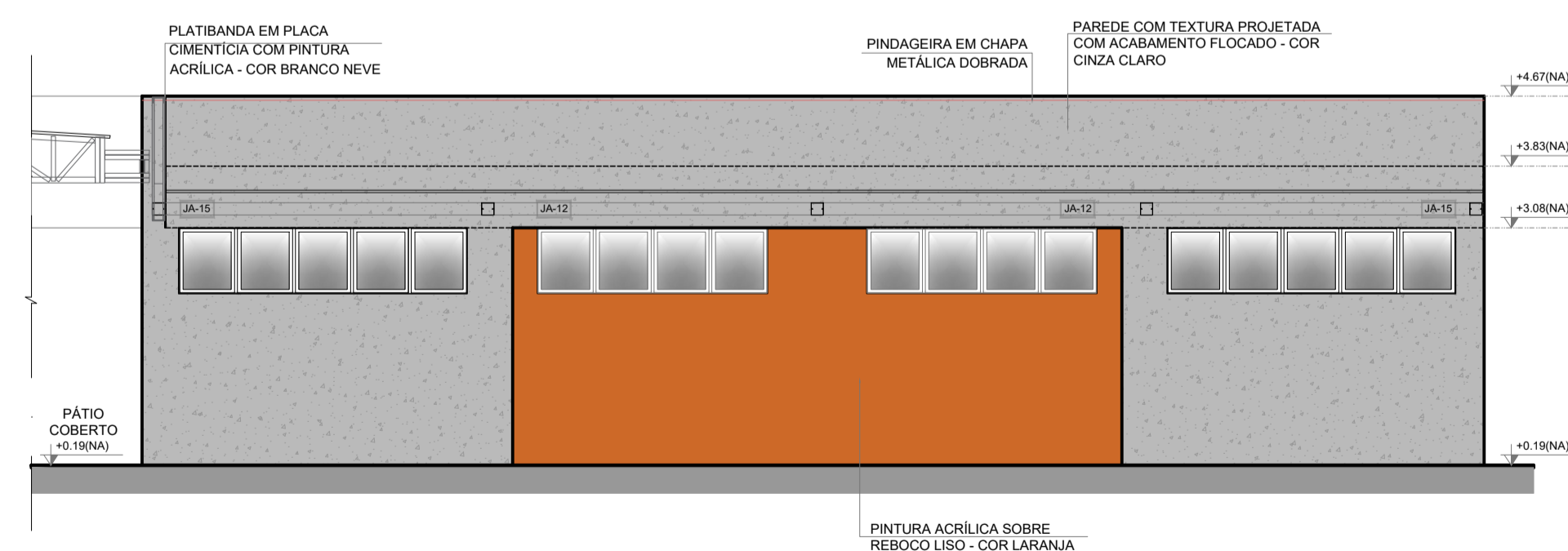

4 FACHADA 4G
ESCALA 1/75

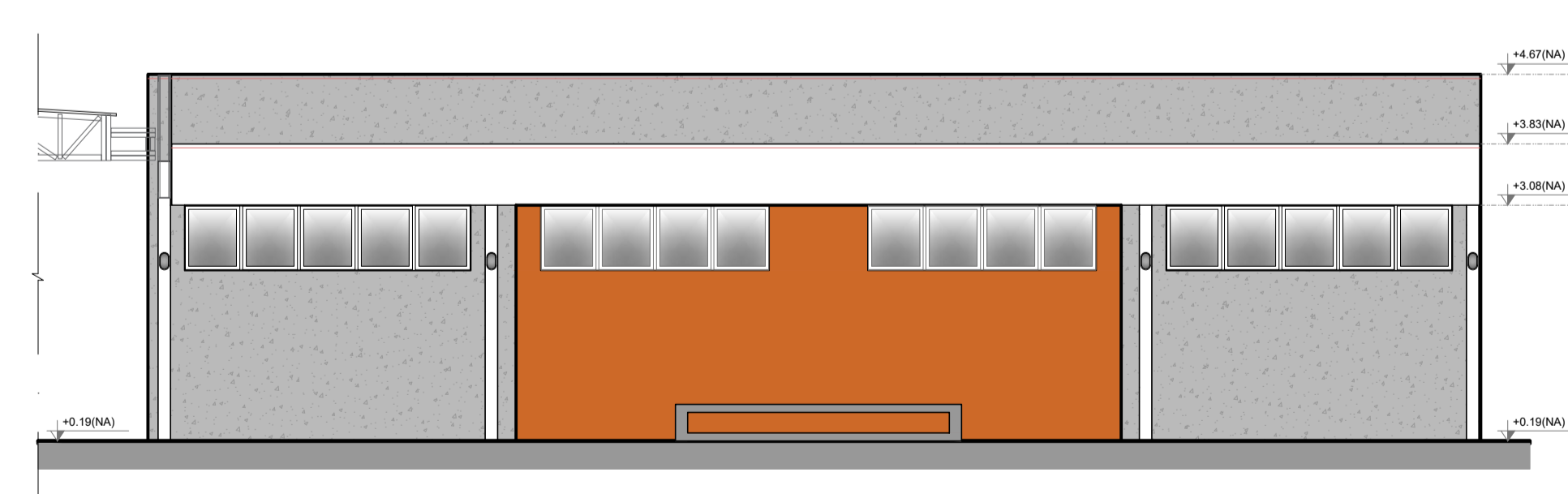

5 FACHADA 4G
ESCALA 1/75

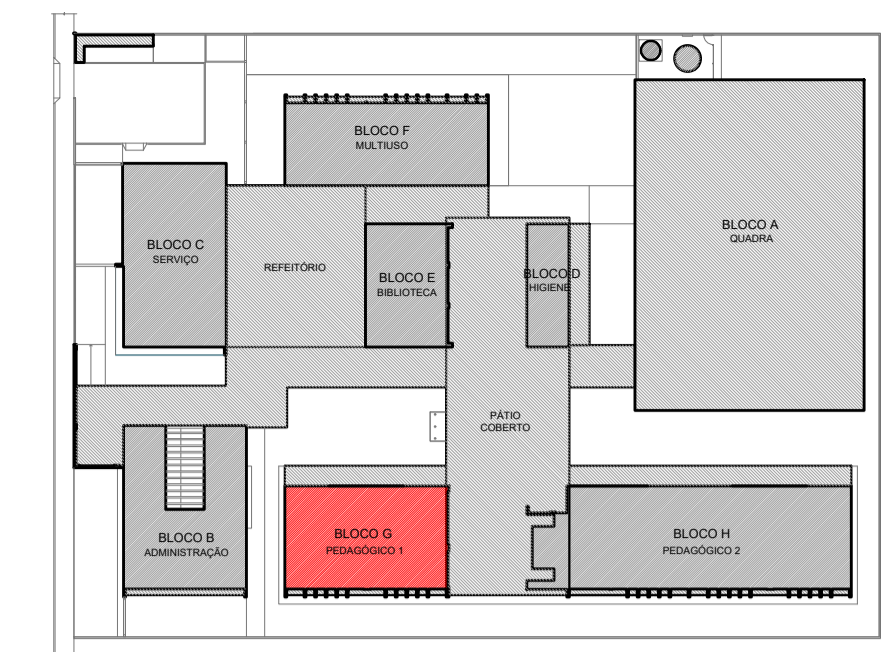

CROQUI DE REFERÊNCIA - IMPLANTAÇÃO

NOTAS

- MEDIDAS E NÍVEIS EM METROS;
- VERIFICAR POSIÇÃO EXATA DOS PILARES NO PROJETO ESTRUTURAL;
- VERIFICAR DETALHES CONSTRUTIVOS PERTINENTES NAS PRANCHAS DE DETALHAMENTO;
- EM CASO DE CONFLITO DE INFORMAÇÕES ENTRE O PROJETO GRÁFICO E O MEMORIAL DESCRITIVO, PREVALECE A INFORMAÇÃO CONTIDA NOS DESENHOS;
- ALTERAÇÕES NESTE PROJETO SOMENTE COM AUTORIZAÇÃO EXPRESSA DO FNDE

REFERÊNCIAS:

- PLANILHA DE QUANTITATIVOS-
- MEMORIAL DESCRITIVO E ESPECIFICAÇÕES TÉCNICAS (MARCAS/ FABRICANTES DE MATERIAIS RELACIONADOS AOS PROJETOS CONSTITUEM-SE APENAS COMO REFERÊNCIA. O FNDE NÃO DIRECIONA A ESCOLHA DE MARCAS E NÃO MANTÉM CADASTRO DE FABRICANTES).

LEGENDA SIMBOLÓGICA

- GRADIL METÁLICO PARA JARDIM VERTICAL
- PASTILHA CERÂMICA (10x10) - COR CINZA CLARO, ACABAMENTO ACETINADO (ATÉ O TETO)
- PASTILHA CERÂMICA (10x10) - COR CINZA CLARO, ACABAMENTO ACETINADO (H= 0,90m) + PINTURA ACRÍLICA SOBRE REBOCO LISO - COR CINZA CLARO (ACIMA DE 0,90m)
- TEXTURA PROJETADA COM ACABAMENTO FLOCADO - COR BRANCO NEVE
- TEXTURA PROJETADA COM ACABAMENTO FLOCADO - COR CINZA CLARO
- TEXTURA PROJETADA COM ACABAMENTO FLOCADO - COR CINZA ESCURO
- PINTURA ACRÍLICA SOBRE REBOCO LISO - COR LARANJA
- PINTURA ACRÍLICA SOBRE REBOCO LISO - COR CINZA CLARO

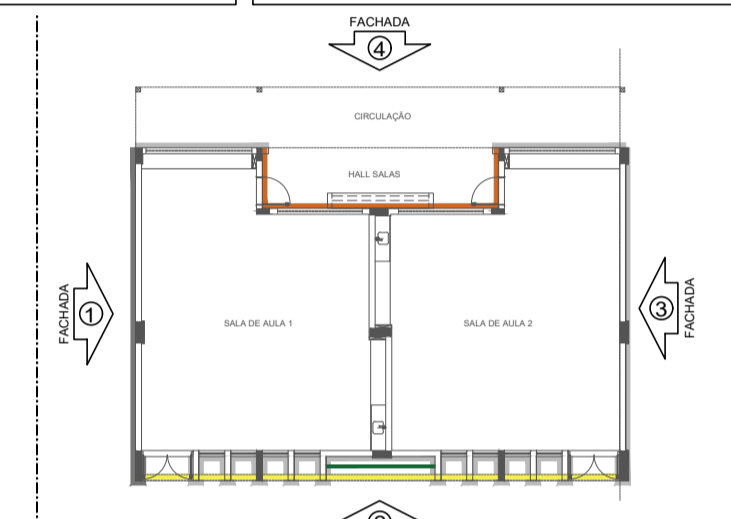

CROQUI DE REFERÊNCIA - BLOCO

Nº	DATA	DESCRIÇÃO
CONTROLE DE REVISÕES		

FNDE CROQUI DE REFERÊNCIA **MINISTÉRIO DA EDUCAÇÃO**
 Fundo Nacional de Desenvolvimento da Educação

PROJETO PADRÃO - FNDE

PROPRIETÁRIO: _____

ENDEREÇO: _____

MUNICÍPIO - UF: _____

PROPRIETÁRIO _____

RESP. TÉCNICO _____ CREA _____

AUTOR DO PROJETO _____ CAU _____

DLFO	CREA
	RA

OBSERVAÇÕES:

ESCOLA 5 SALAS DE AULA - MODELO TÉRREO
 PROJETO DE ARQUITETURA

COORDENAÇÃO CGEST - Coordenação Geral de Infraestrutura Educacional	FACHADAS BLOCO G - PEDAGÓGICO 1	ARQ
REVISÃO R.00	ESCALA 1/75	PRANCHA 26/45
FORMATO A1 (841x594)	DATA EMISSÃO JANEIRO/2021	

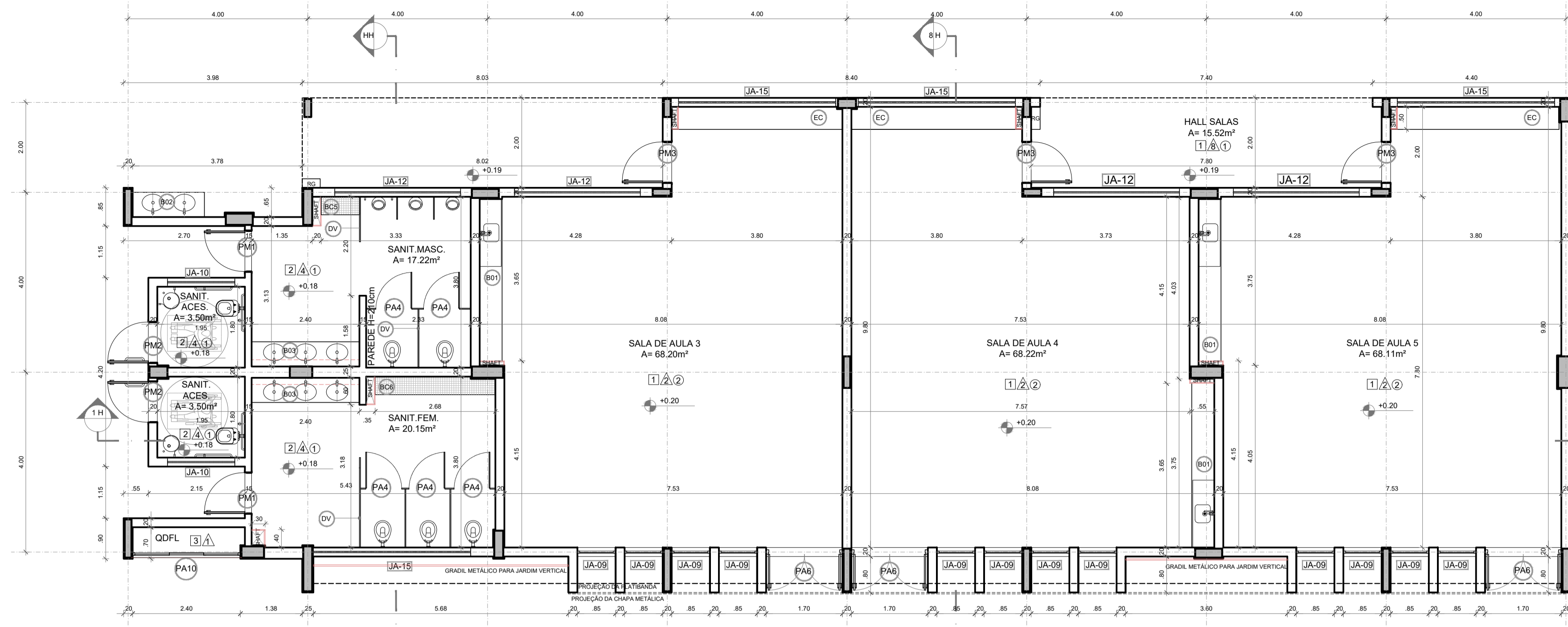

1 PLANTA BAIXA
ESCALA 1/75

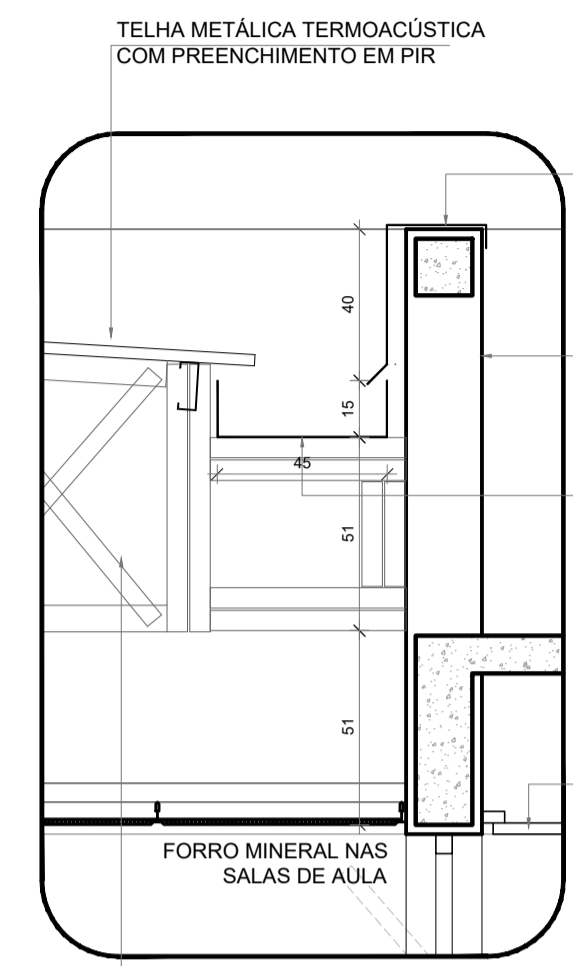

5 DETALHE - CALHA E RUFO
ESCALA 1/20

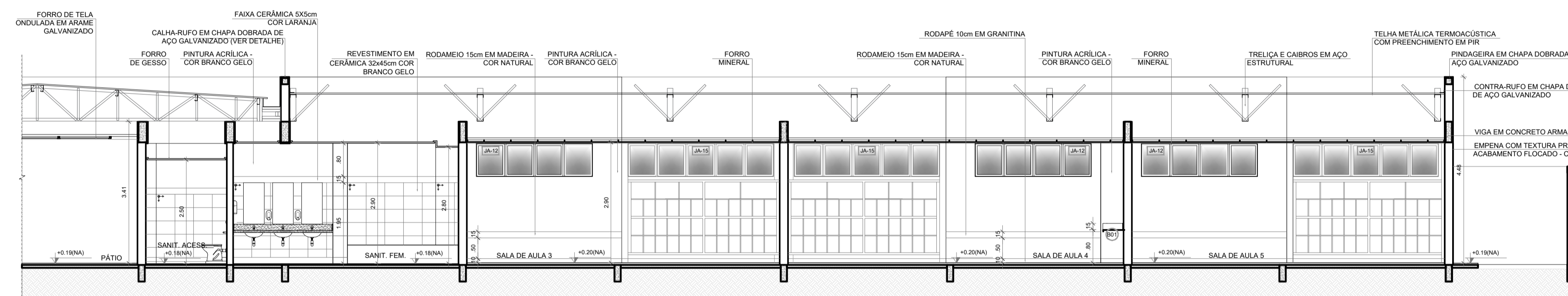

2 CORTE 1H
ESCALA 1/75

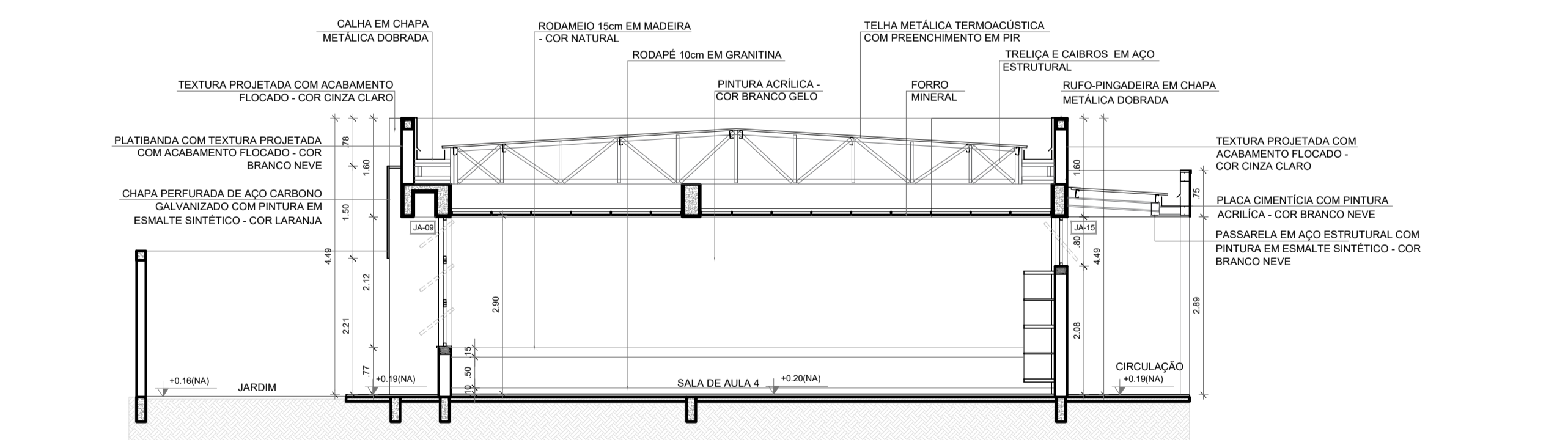

3 CORTE 8H
ESCALA 1/75

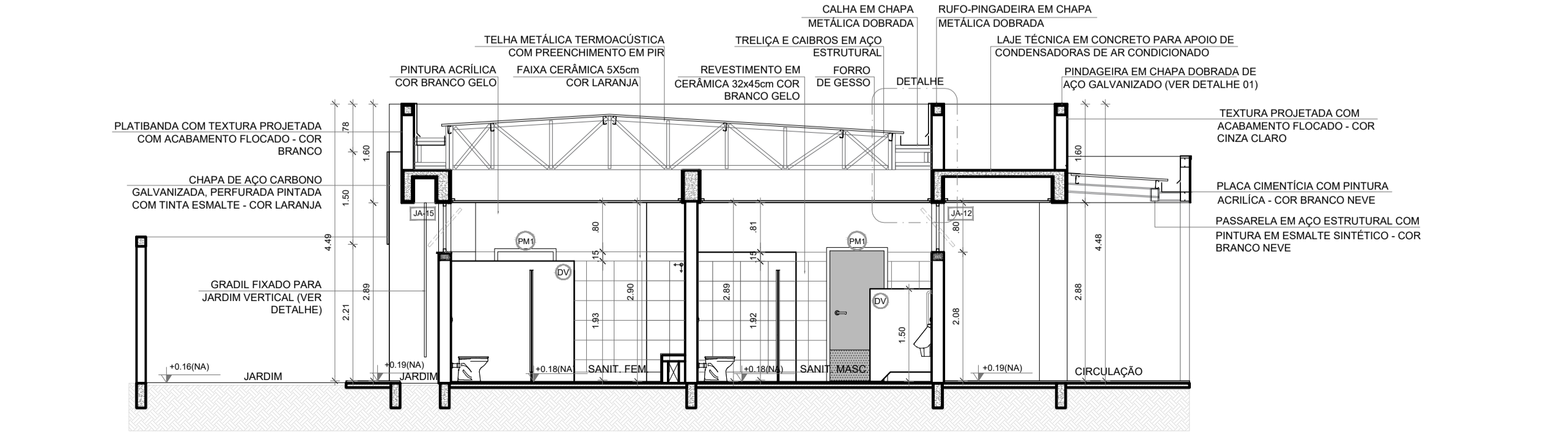

4 CORTE HH
ESCALA 1/75

ESPECIFICAÇÕES	
PAREDE	PISO
1 - PINTURA ACRILICA COR BRANCO GELO SOBRE MASSA CORRIDA	1 - GRANITINA COM JUNTAS PLASTICAS A CADA 1,00m
2 - PINTURA ACRILICA COR BRANCO GELO COM RODAMEIO DE MADEIRA (15cm) FIXADO A 0,60m DO PISO (ver alturas nas ampliações)	2 - CERÂMICA 45x45 cm, PEI 5, COR BRANCO GELO, ANTIDERRAPANTE
3 - CERÂMICA COR BRANCO GELO DO PISO AO TETO	3 - CONCRETO DESEMPENADO COM JUNTAS PLASTICAS A CADA 1,00m
4 - CERÂMICA COR BRANCO GELO COM FAIXA DE PASTILHA CERÂMICA COR LARANJA NA PARTE INFERIOR E SUPERIOR, ACIMA PINTURA ACRILICA COR BRANCO GELO (ver alturas nas ampliações)	4 - CONCRETO DESEMPENADO ACABAMENTO LISO E JUNTAS PLASTICAS A CADA 1,00m
5 - PASTILHA CERÂMICA COR CINZA DO PISO AO TETO	5 - BLOCO INTERTRAVADO DE CONCRETO
6 - PASTILHA CERÂMICA COR CINZA ATÉ H=0,90m, ACIMA PINTURA ACRILICA COR CINZA CLARO (ver ampliações)	6 - PISO GRAMA DE CONCRETO
7 - PINTURA ACRILICA COR CINZA CLARO SOBRE REBOCO LISO	7 - AREIA
8 - PINTURA ACRILICA COR LARANJA SOBRE REBOCO LISO	8 - GRAMADO
	9 - PISO INDUSTRIAL POLIDO EM CONCRETO ARMADO
LEGENDA	TETO
BANCADAS - B* (LxChH: medidas em metro)	1 - FORRO DE GESSO ACARTONADO COM MASSA CORRIDA E PINTURA PVA COR BRANCO NEVE
(B1) GRANITO CINZA ANDORINHA - esp. 2 cm - 5x (0,50x3,60x0,80) - SALAS DE AULA	2 - FORRO EM FIBRA MINERAL REMOVÍVEL COM ESTRUTURA DE ALUMÍNIO NATURAL
(B2) GRANITO CINZA ANDORINHA - esp. 2 cm - 2x (0,55x1,60x0,80) - LAVA-MÃOS PÁTIO E VEST. ALUNOS	3 - FORRO METÁLICO COLMEIA
(B3) GRANITO CINZA ANDORINHA - esp. 2 cm - 3x (0,55x2,40x0,80) - SANITÁRIOS ALUNOS E PROFESSORES	4 - LAJE DE CONCRETO
(B4) GRANITO CINZA ANDORINHA - esp. 2 cm - 1x (0,50x2,40x0,80) - SALA REUNIÃO/PROFESSORES	
(B5) GRANITO CINZA ANDORINHA - esp. 2 cm - 2x (0,35x0,95x0,76) - SANITÁRIO PCD ADULTOS	
(B6) GRANITO CINZA ANDORINHA - esp. 2 cm - 1x (0,55x1,75x0,90) - VESTIÁRIOS FUNCIONÁRIOS	
(B7) GRANITO CINZA ANDORINHA - esp. 2 cm - 1x (0,90x2,00x0,90) - COPA	
(B8) GRANITO CINZA ANDORINHA - esp. 2 cm - 1x (0,70x3,65x0,90) - VARANDA DE SERVIÇO	
(B9) GRANITO CINZA ANDORINHA - esp. 2 cm - 1x (0,60x3,20x0,90 + 0,60x3,20x0,90 + 0,60x3,20x0,90) - COZINHA (verduras e carnes)	
(B10) GRANITO CINZA ANDORINHA - esp. 2 cm - 1x (0,90x1,35) - COZINHA (cocção)	
(B11) GRANITO CINZA ANDORINHA - esp. 2 cm - 1x (0,60x3,20x0,90 + 0,60x1,10x0,90) - COZINHA (sucos)	
(B12) GRANITO CINZA ANDORINHA - esp. 2 cm - 1x (0,60x3,20x0,90 + 0,60x3,20x0,90 + 0,60x3,20x0,90) - COZINHA (distribuição)	
(B13) GRANITO CINZA ANDORINHA - esp. 2 cm - 1x (0,60x2,90x0,90 + 0,60x1,70x0,90 + 0,60x2,10x0,90 + 0,60x2,05x0,90) - COZINHA (recepção louças/lavagem)	
(B14) GRANITO CINZA ANDORINHA - esp. 2 cm - 1x (0,50x1,67x0,80) - LAVANDERIA	
ESQUADRIAS**	
(E1) PORTAS DE ALUMÍNIO NATURAL	
(E2) PORTAS EM MADEIRA COM PINTURA	
(E3) JANELAS DE ALUMÍNIO NATURAL	
DIVISÓRIAS*	
(D1) GRANITO CINZA ANDORINHA - esp. 20 mm - SANITÁRIOS E VESTIÁRIOS ALUNOS	
(D2) DIVISÓRIA ARTICULADA EM MDF COM LAMINADO MELAMÍNICO CINZA	
ESCANINHOS - EC* (LxChH: medidas em metro)	
(EC) MDF REV. COM LAMINADO MELAMÍNICO BRANCO - 5x (0,50x3,65x1,80) SALAS DE AULA	
PRATELEIRA - PT** (LxChH: medidas em metro, a altura refere-se a distância do piso)	
(PT1) GRANITO CINZA ANDORINHA - espessura 2 cm - 1x (0,40x1,67x1,50) - LAVANDERIA	
(PT2) GRANITO CINZA ANDORINHA - espessura 2 cm - 8x (0,40x2,05x0,45) - DAIJ UTENSÍLIOS	
(PT3) GRANITO CINZA ANDORINHA - espessura 2 cm - 8x (0,50x1,42x0,45) - UTENSÍLIOS	
(PT4) GRANITO CINZA ANDORINHA - espessura 2 cm - 8x (0,40x1,50x0,45) - DESPENSA	
(PT5) GRANITO CINZA ANDORINHA - espessura 2 cm - 4x (0,40x2,65x0,45) - DESPENSA	
(PT6) GRANITO CINZA ANDORINHA - espessura 2 cm - 4x (0,40x3,02x0,45) - DESPENSA	
BANCO - BC* (LxChH: medidas em metro)	
(BC1) BANCO: ALVENARIA ASSENTO: CONCRETO PRÉ-MOLDADO - 8x (0,50x3,50x0,45) - HALL S. AULA, PÁTIO	
(BC2) BANCO: ALVENARIA ASSENTO: CONCRETO PRÉ-MOLDADO - 3x (0,50x6,00x0,45) - PLAY, PÁTIO, CIRCUL.	
(BC3) BANCO: ALVENARIA REVESTIDO COM PASTILHA CERÂMICA - 2x (0,40x1,00x0,45) - VESTIÁRIOS FUNC.	
(BC4) BANCO: ALVENARIA REVESTIDO COM PASTILHA CERÂMICA - 2x (0,40x2,00x0,45) - VESTIÁRIOS ALUNO	
(BC5) BANCO: ALVENARIA REVESTIDO COM PASTILHA CERÂMICA - 1x (0,40x0,85x0,45) - SANIT. MAS. ALUNO	
(BC6) BANCO: ALVENARIA REVESTIDO COM PASTILHA CERÂMICA - 1x (0,40x2,65x0,45) - SANIT. FEM. ALUNO	
OBSERVAÇÕES:	
* VER AMPLIAÇÕES E DETALHES ESPECÍFICOS	
** DISTÂNCIA ENTRE PARTELEIRAS MÚLTIPLAS= 0,40m	
*** VER MAPA DE ESQUADRIAS	

NOTAS

- MEDIDAS E NÍVEIS EM METROS;
- VERIFICAR POSIÇÃO EXATA DOS PILARES NO PROJETO ESTRUTURAL;
- VERIFICAR DETALHES CONSTRUTIVOS PERTINENTES NAS PRANCHAS DE DETALHAMENTO;
- EM CASO DE CONFLITO DE INFORMAÇÕES ENTRE O PROJETO GRÁFICO E O MEMORIAL DESCRITIVO, PREVALECE A INFORMAÇÃO CONTIDA NOS DESENHOS;
- ALTERAÇÕES NESTE PROJETO SOMENTE COM AUTORIZAÇÃO EXPRESSA DO FNDE

REFERÊNCIAS:

- PLANILHA DE QUANTITATIVOS
- MEMORIAL DESCRITIVO E ESPECIFICAÇÕES TÉCNICAS (MARCAS/ FABRICANTES DE MATERIAIS RELACIONADOS AOS PROJETOS CONSTITUÍM-SE APENAS COMO REFERÊNCIA. O FNDE NÃO DIRECIONA A ESCOLHA DE MARCAS E NÃO MANTÉM CADASTRO DE FABRICANTES).

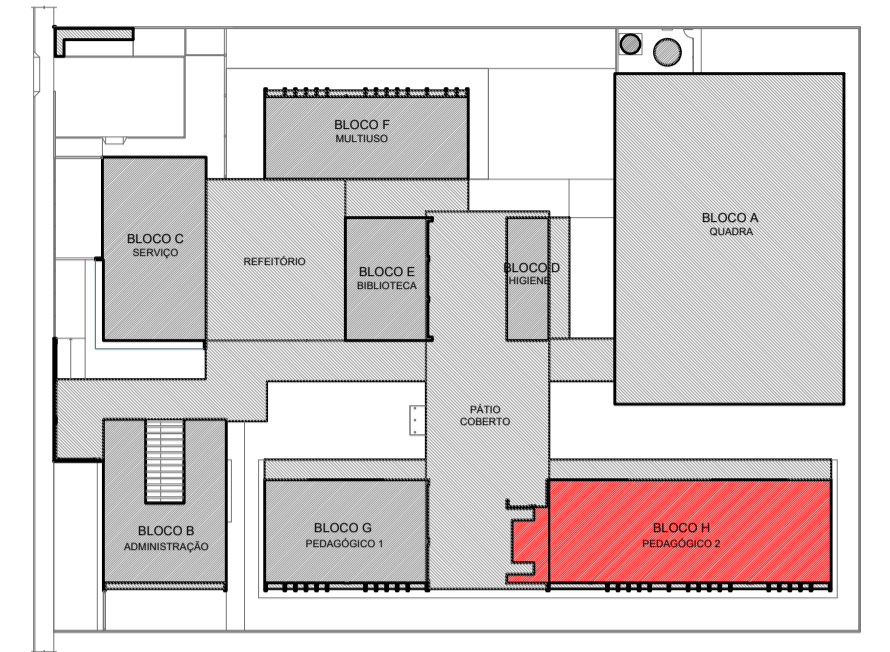

CROQUI DE REFERÊNCIA - IMPLANTAÇÃO

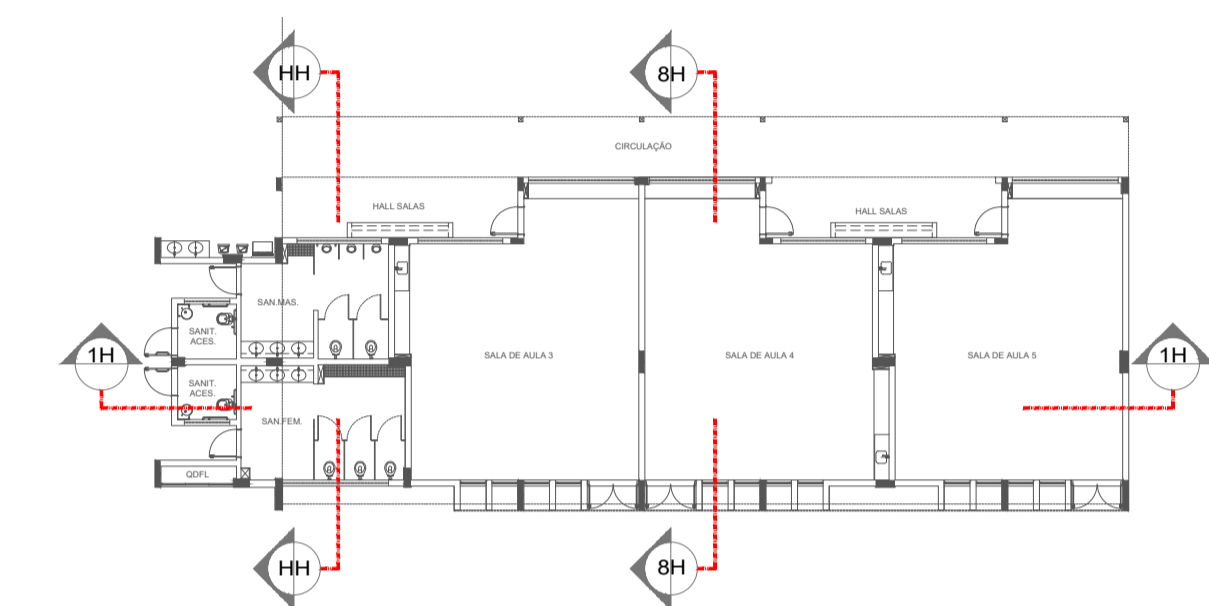

CROQUI DE REFERÊNCIA - BLOCO

Nº	DATA	DESCRIÇÃO
CONTROLE DE REVISÕES		

FNDE Fundo Nacional de Desenvolvimento da Educação

MINISTÉRIO DA EDUCAÇÃO

PROJETO PADRÃO - FNDE

PROPRIETÁRIO: ..	
ENDEREÇO:	
MUNICÍPIO - UF:	
PROPRIETÁRIO	
RESP. TÉCNICO	CREA
AUTOR DO PROJETO	CAU
DLFO	CREA
	RA

OBSERVAÇÕES:	
--------------	--

ESCOLA 5 SALAS DE AULA - MODELO TÉRREO
PROJETO DE ARQUITETURA

COORDENAÇÃO	PLANTA BAIXA	ARQ
CGEST - Coordenação Geral de Infraestrutura Educacional	CORTES	
	BLOCO H - PEDAGÓGICO 2	
REVISÃO R.00	ESCALA INDICADA	PRANCHA
FORMATO A1 (841x594)	DATA EMISSÃO	27/45
	JANEIRO/2021	

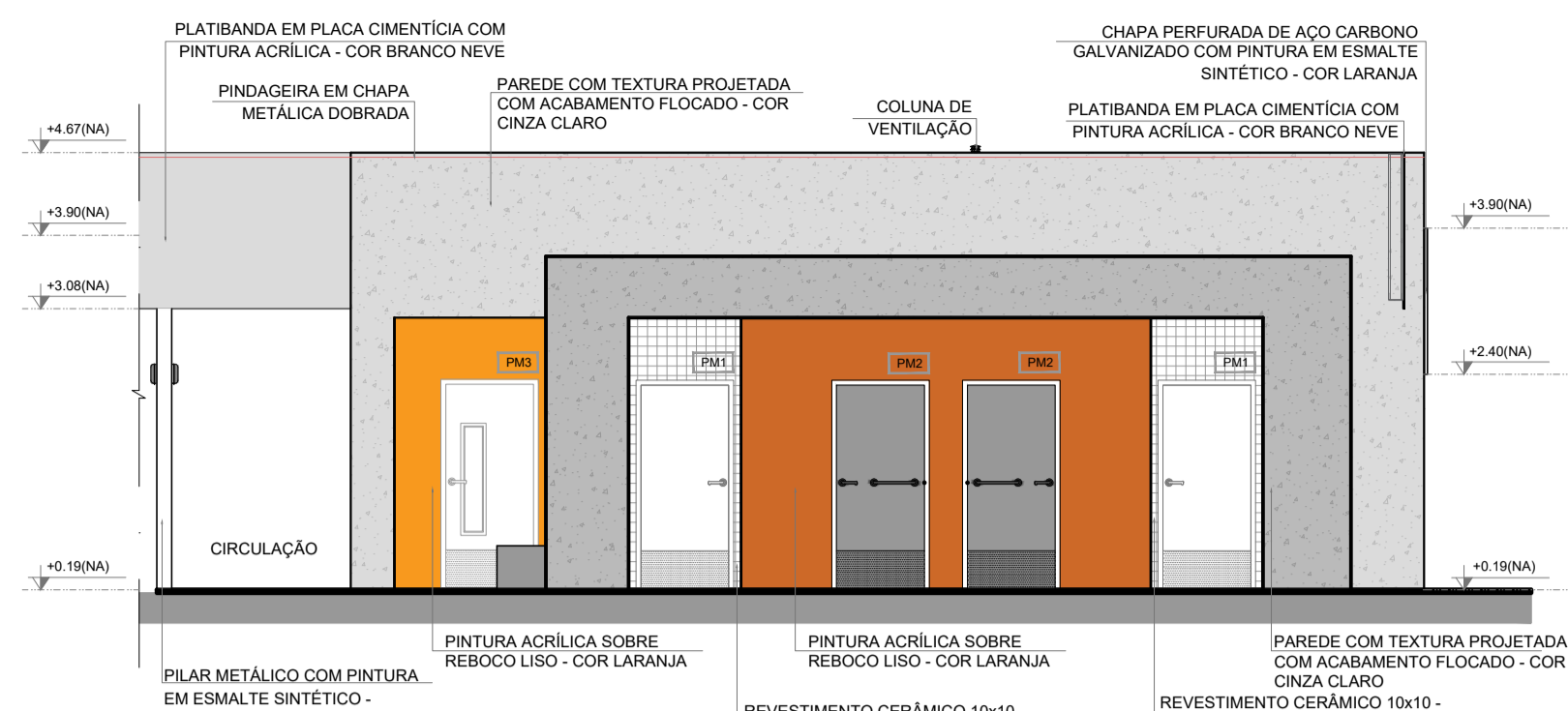

1 FACHADA 1H
ESCALA 1/75

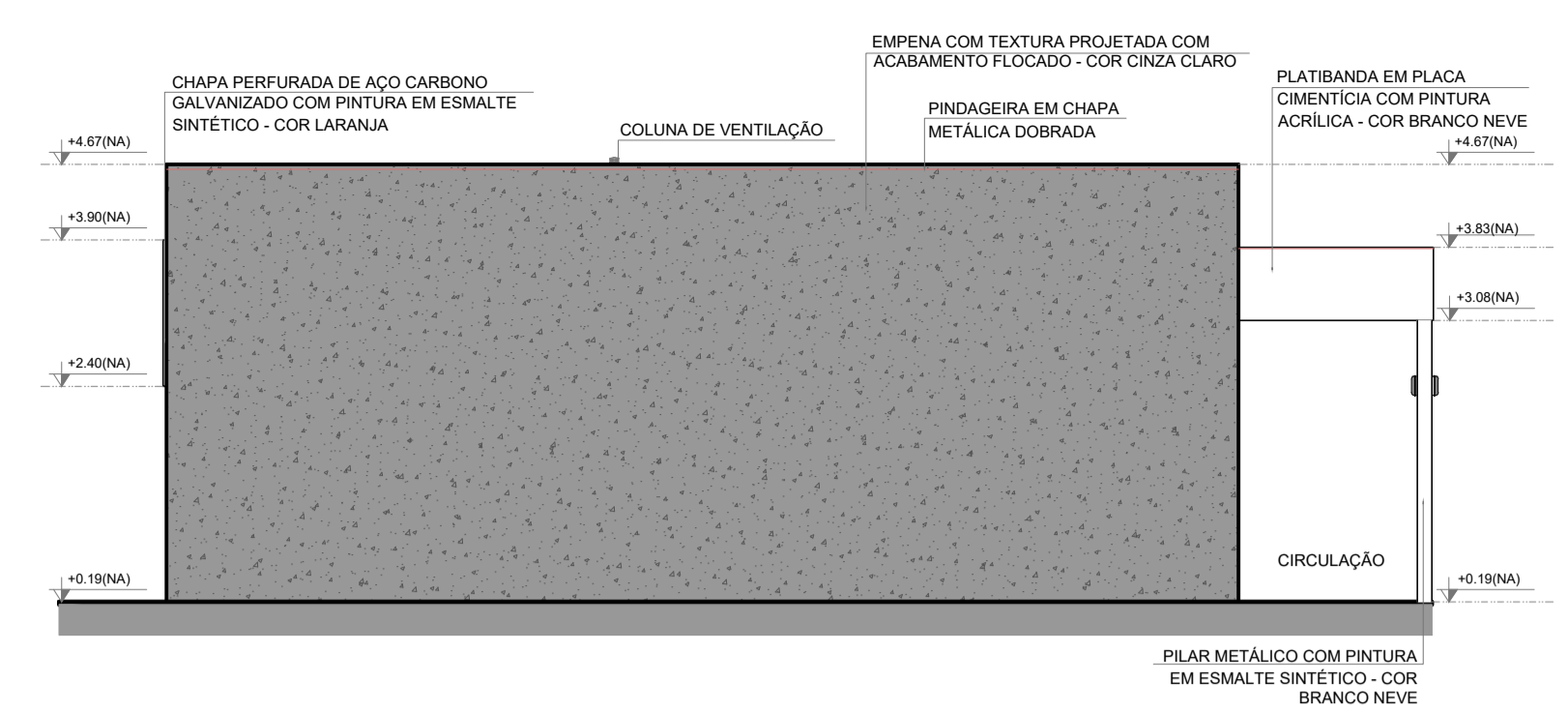

2 FACHADA 3H
ESCALA 1/75

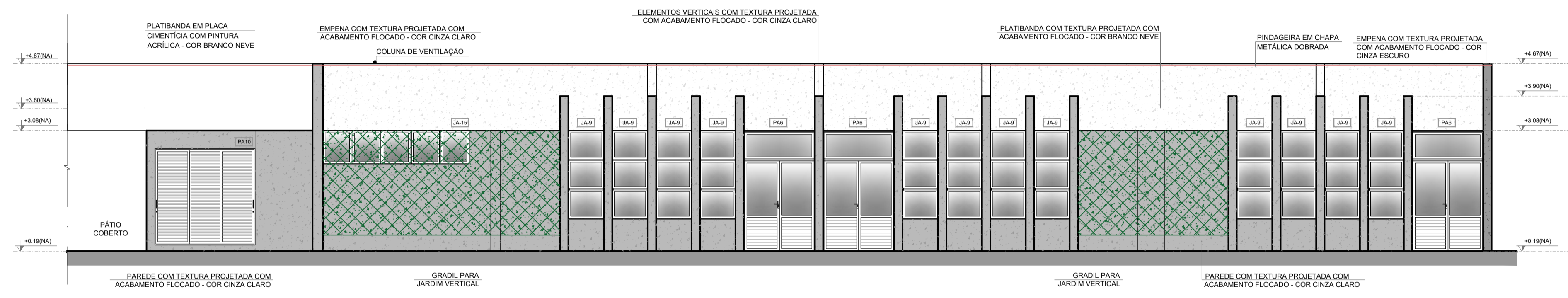

3 FACHADA 2H
ESCALA 1/75

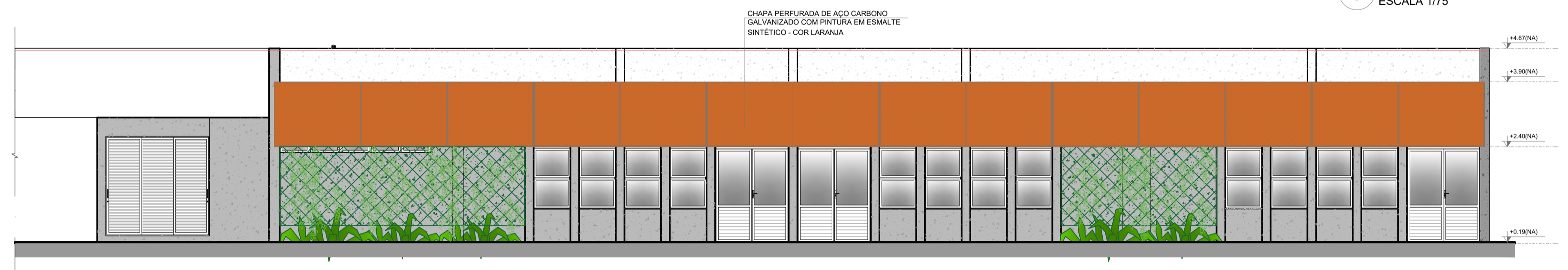

4 FACHADA 2H
ESCALA 1/75

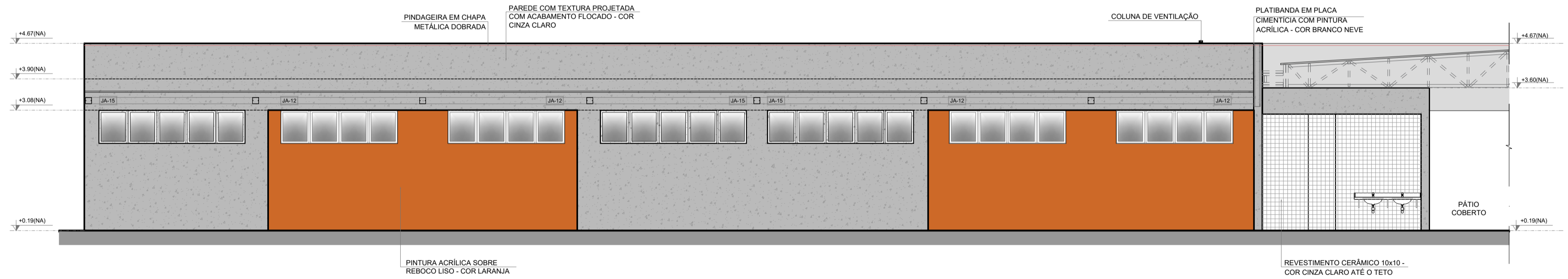

5 FACHADA 4H
ESCALA 1/75

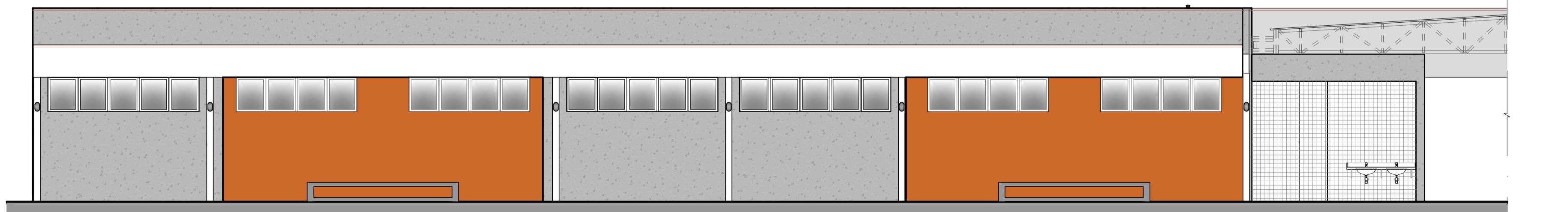

6 FACHADA 4H
ESCALA 1/75

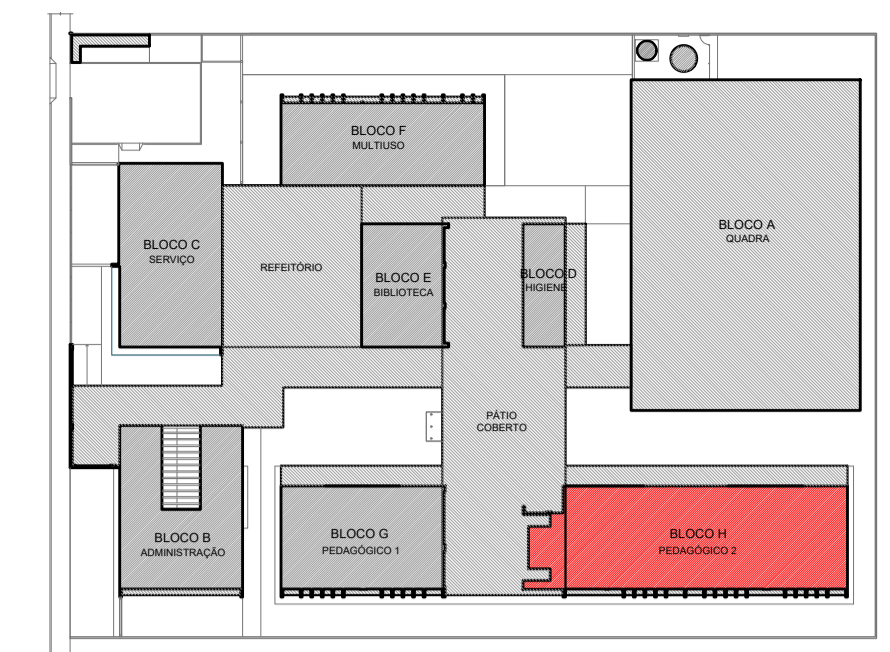

CROQUI DE REFERÊNCIA - IMPLANTAÇÃO

NOTAS	LEGENDA SIMBOLÓGICA
- MEDIDAS E NÍVEIS EM METROS; - VERIFICAR POSIÇÃO EXATA DOS PILARES NO PROJETO ESTRUTURAL; - VERIFICAR DETALHES CONSTRUTIVOS PERTINENTES NAS PRANCHAS DE DETALHAMENTO; - EM CASO DE CONFLITO DE INFORMAÇÕES ENTRE O PROJETO GRÁFICO E O MEMORIAL DESCRITIVO, PREVALECE A INFORMAÇÃO CONTIDA NOS DESENHOS; - ALTERAÇÕES NESTE PROJETO SOMENTE COM AUTORIZAÇÃO EXPRESSA DO FNDE.	GRADIL METÁLICO PARA JARDIM VERTICAL PASTILHA CERÂMICA (10x10) - COR CINZA CLARO, ACABAMENTO ACETINADO (ATE O TETO) PASTILHA CERÂMICA (10x10) - COR CINZA CLARO, ACABAMENTO ACETINADO (H= 0,90m) + PINTURA ACRÍLICA SOBRE REBOCO LISO - COR CINZA CLARO (ACIMA DE 0,90m) TEXTURA PROJETADA COM ACABAMENTO FLOCADO - COR BRANCO NEVE TEXTURA PROJETADA COM ACABAMENTO FLOCADO - COR CINZA CLARO TEXTURA PROJETADA COM ACABAMENTO FLOCADO - COR CINZA ESCURO PINTURA ACRÍLICA SOBRE REBOCO LISO - COR LARANJA PINTURA ACRÍLICA SOBRE REBOCO LISO - COR CINZA CLARO
REFERÊNCIAS: - PLANILHA DE QUANTITATIVOS- - MEMORIAL DESCRITIVO E ESPECIFICAÇÕES TÉCNICAS (MARCAS/ FABRICANTES DE MATERIAIS RELACIONADOS AOS PROJETOS CONSTITUEM-SE APENAS COMO REFERÊNCIA. O FNDE NÃO DIRECIONA A ESCOLHA DE MARCAS E NÃO MANTÉM CADASTRO DE FABRICANTES).	

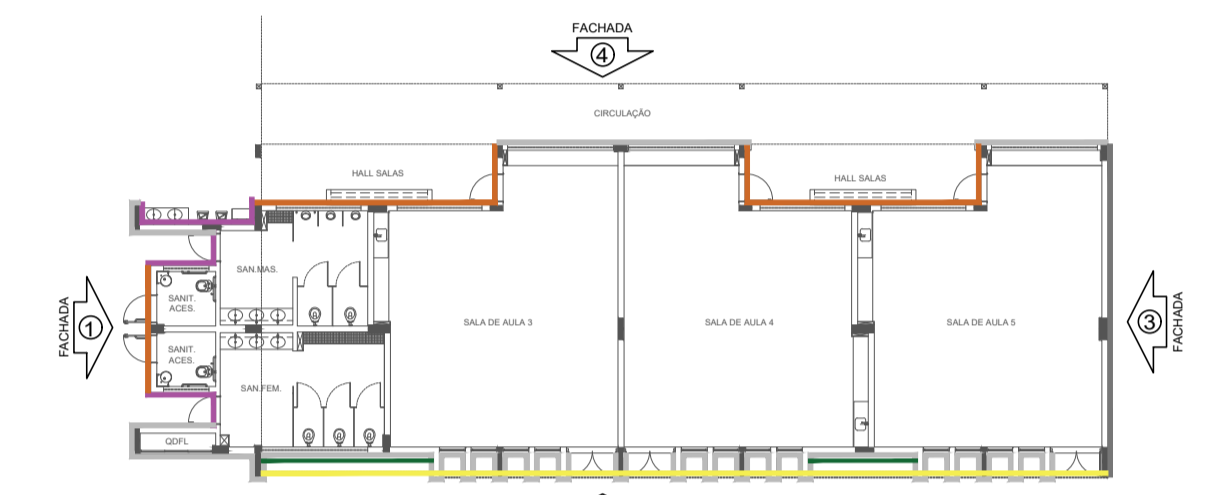

CROQUI DE REFERÊNCIA - BLOCO

Nº	DATA	DESCRIÇÃO
CONTROLE DE REVISÕES		

FNDE <small>Fundo Nacional de Desenvolvimento da Educação</small>		MINISTÉRIO DA EDUCAÇÃO
PROJETO PADRÃO - FNDE		
PROPRIETÁRIO: _____		
ENDEREÇO: _____		
MUNICÍPIO - UF: _____		
PROPRIETÁRIO _____		
RESP. TÉCNICO _____		CREA _____
AUTOR DO PROJETO _____		CAU _____
DLFO _____	CREA _____	
		RA _____
OBSERVAÇÕES: _____		

ESCOLA 5 SALAS DE AULA - MODELO TÉRREO		
PROJETO DE ARQUITETURA		
COORDENAÇÃO CGEST - Coordenação Geral de Infraestrutura Educacional	FACHADAS BLOCO H - PEDAGÓGICO 2	ARQ
REVISÃO R.00	ESCALA 1/75	PRANCHA 28/45
FORMATO A1 (841x594)	DATA EMISSÃO JANEIRO/2021	

1 MASTROS PARA BANDEIRAS
ESCALA 1/25

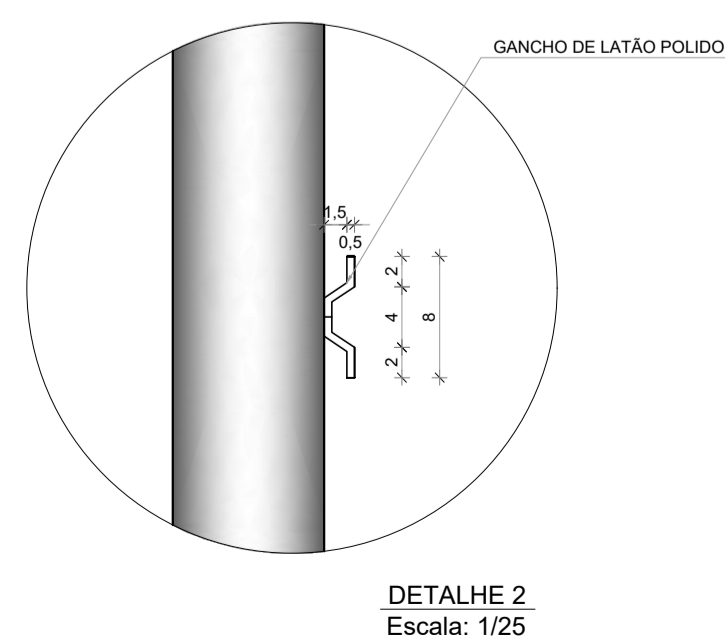
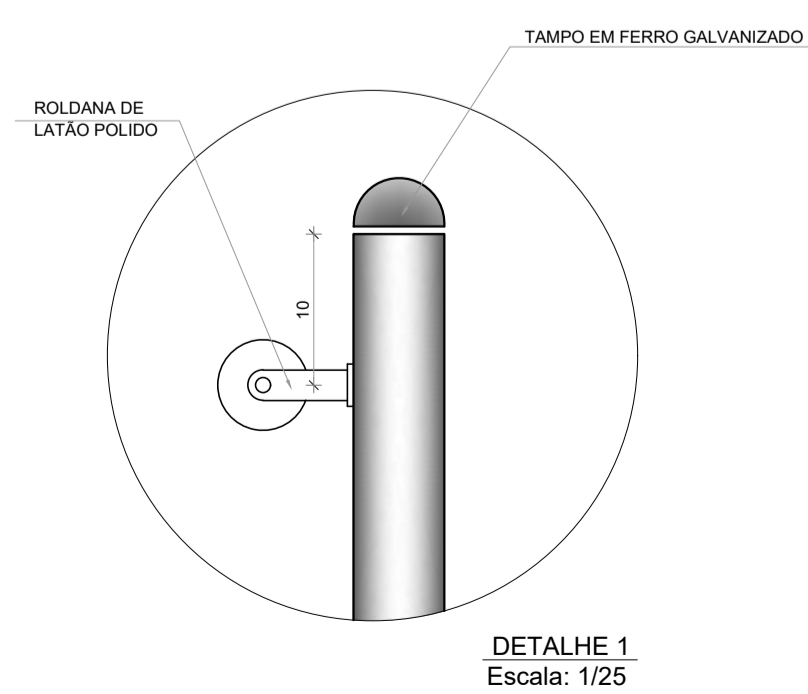
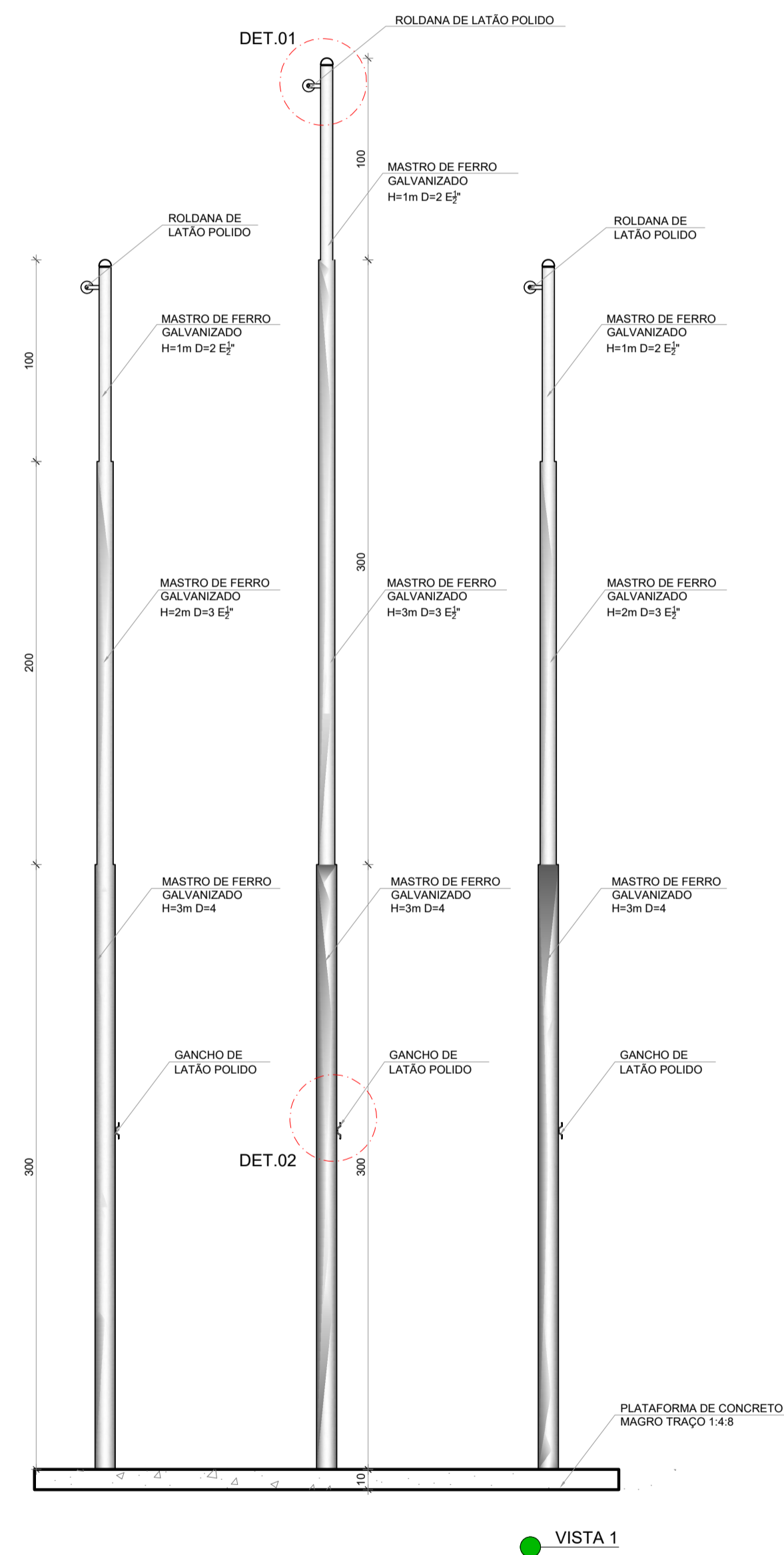
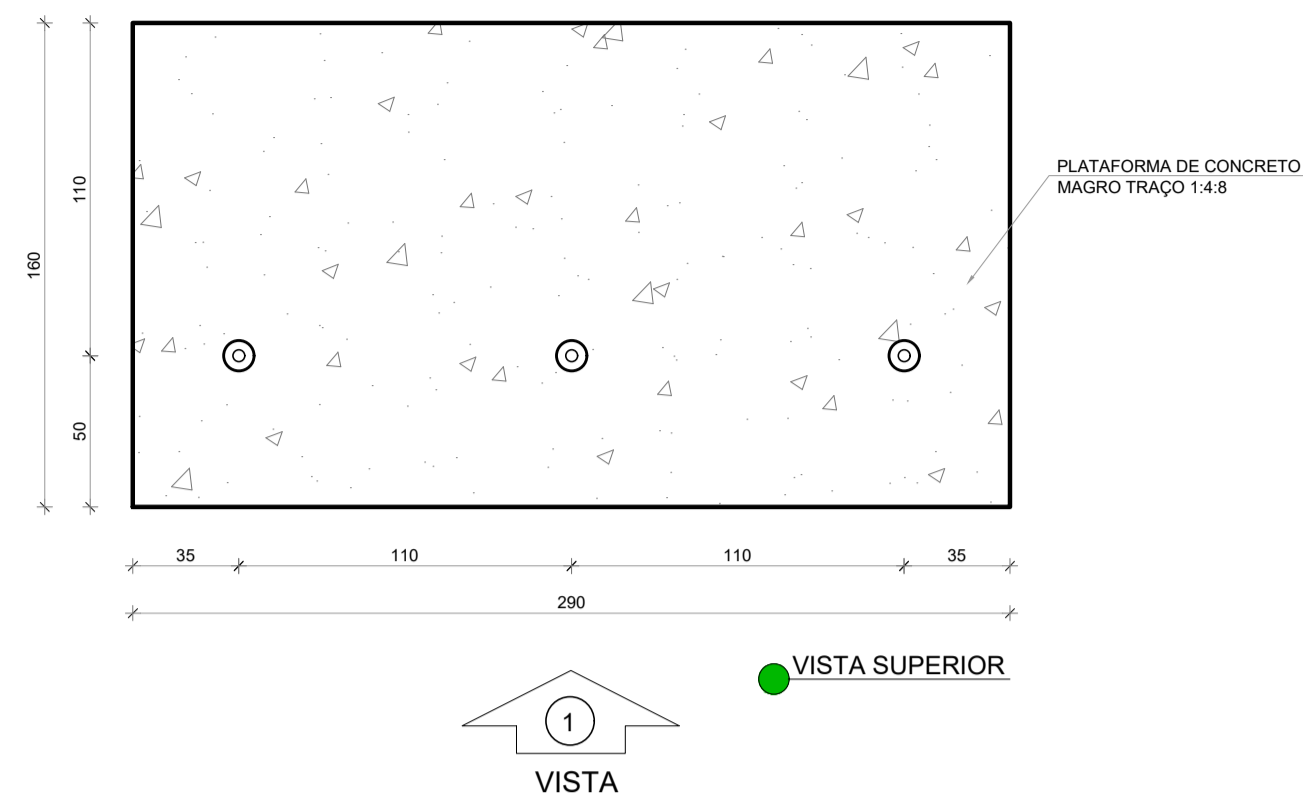

2 BC1 - BANCO COLETIVO
ESCALA 1/25

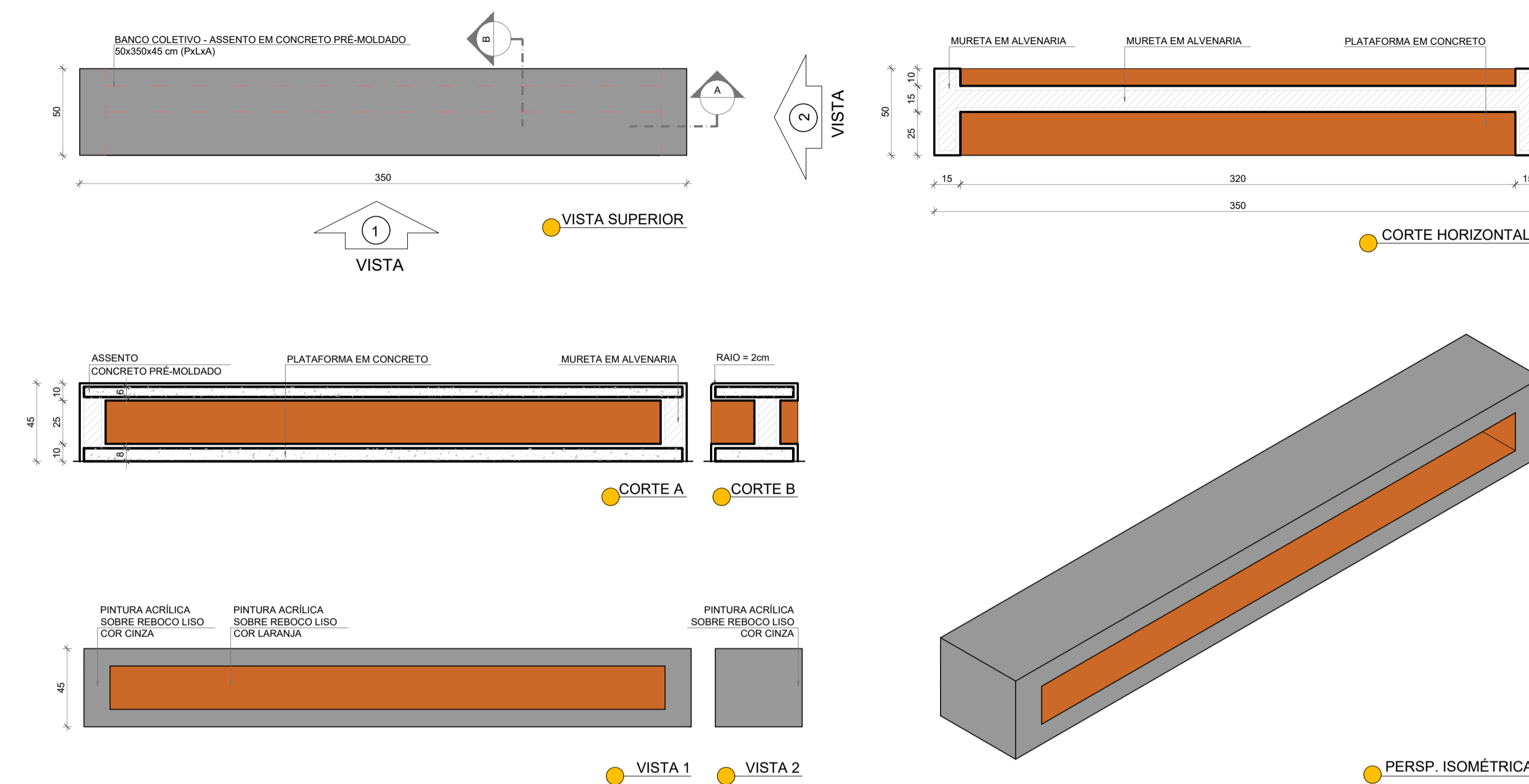

3 BC2 - BANCO COLETIVO
ESCALA 1/25

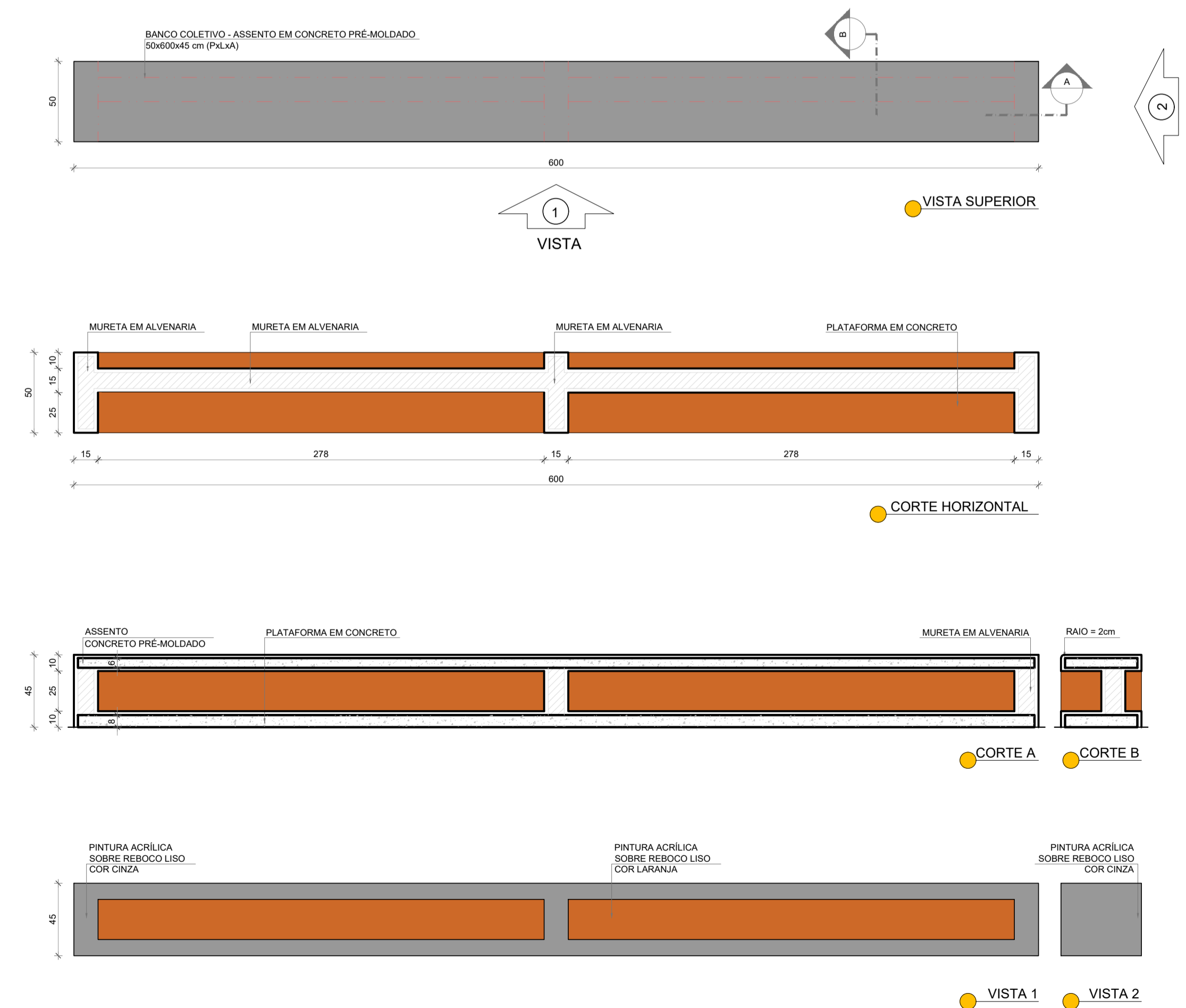

NOTAS

- MEDIDAS E NÍVEIS EM METROS;
- VERIFICAR POSIÇÃO EXATA DOS PILARES NO PROJETO ESTRUTURAL;
- VERIFICAR DETALHES CONSTRUTIVOS PERTINENTES NAS PRANCHAS DE DETALHAMENTO;
- EM CASO DE CONFLITO DE INFORMAÇÕES ENTRE O PROJETO GRÁFICO E O MEMORIAL DESCRITIVO, PREVALECE A INFORMAÇÃO CONTIDA NOS DESENHOS;
- ALTERAÇÕES NESTE PROJETO SOMENTE COM AUTORIZAÇÃO EXPRESSA DO FNDE

REFERÊNCIAS:

- PLANILHA DE QUANTITATIVOS
- MEMORIAL DESCRITIVO E ESPECIFICAÇÕES TÉCNICAS (MARCAS/ FABRICANTES DE MATERIAIS RELACIONADOS AOS PROJETOS CONSTITUEM-SE APENAS COMO REFERÊNCIA. O FNDE NÃO DIRECIONA A ESCOLHA DE MARCAS E NÃO MANTÉM CADASTRO DE FABRICANTES).

Nº	DATA	DESCRIÇÃO
CONTROLE DE REVISÕES		
FNDE <i>Fundo Nacional de Desenvolvimento da Educação</i>		MINISTÉRIO DA EDUCAÇÃO
PROJETO PADRÃO - FNDE		
PROPRIETÁRIO: _____		
ENDEREÇO: _____		
MUNICÍPIO - UF: _____		
PROPRIETÁRIO _____		
RESP. TÉCNICO _____		CREA _____
AUTOR DO PROJETO _____		CAU _____
DLFO _____	CREA _____	
		RA _____
OBSERVAÇÕES:		
ESCOLA 5 SALAS DE AULA - MODELO TÉRREO		
PROJETO DE ARQUITETURA		
COORDENAÇÃO CGEST - Coordenação Geral de Infraestrutura Educacional	DETALHAMENTO MASTROS PARA BANDEIRAS BANCOS	ARQ
REVISÃO R.00	ESCALA 1/25	PRANCHA 29/45
FORMATO A1 (841x594)	DATA EMISSÃO JANEIRO/2021	

NOTAS

- MEDIDAS E NÍVEIS EM METROS;
- VERIFICAR POSIÇÃO EXATA DOS PILARES NO PROJETO ESTRUTURAL;
- VERIFICAR DETALHES CONSTRUTIVOS PERTINENTES NAS PRANCHAS DE DETALHAMENTO;
- EM CASO DE CONFLITO DE INFORMAÇÕES ENTRE O PROJETO GRÁFICO E O MEMORIAL DESCRITIVO, PREVALECE A INFORMAÇÃO CONTIDA NOS DESENHOS;
- ALTERAÇÕES NESTE PROJETO SOMENTE COM AUTORIZAÇÃO EXPRESSA DO FNDE

REFERÊNCIAS:

- PLANILHA DE QUANTITATIVOS
- MEMORIAL DESCRITIVO E ESPECIFICAÇÕES TÉCNICAS (MARCAS/ FABRICANTES DE MATERIAIS RELACIONADOS AOS PROJETOS CONSTITUEM-SE APENAS COMO REFERÊNCIA. O FNDE NÃO DIRECIONA A ESCOLHA DE MARCAS E NÃO MANTÉM CADASTRO DE FABRICANTES).

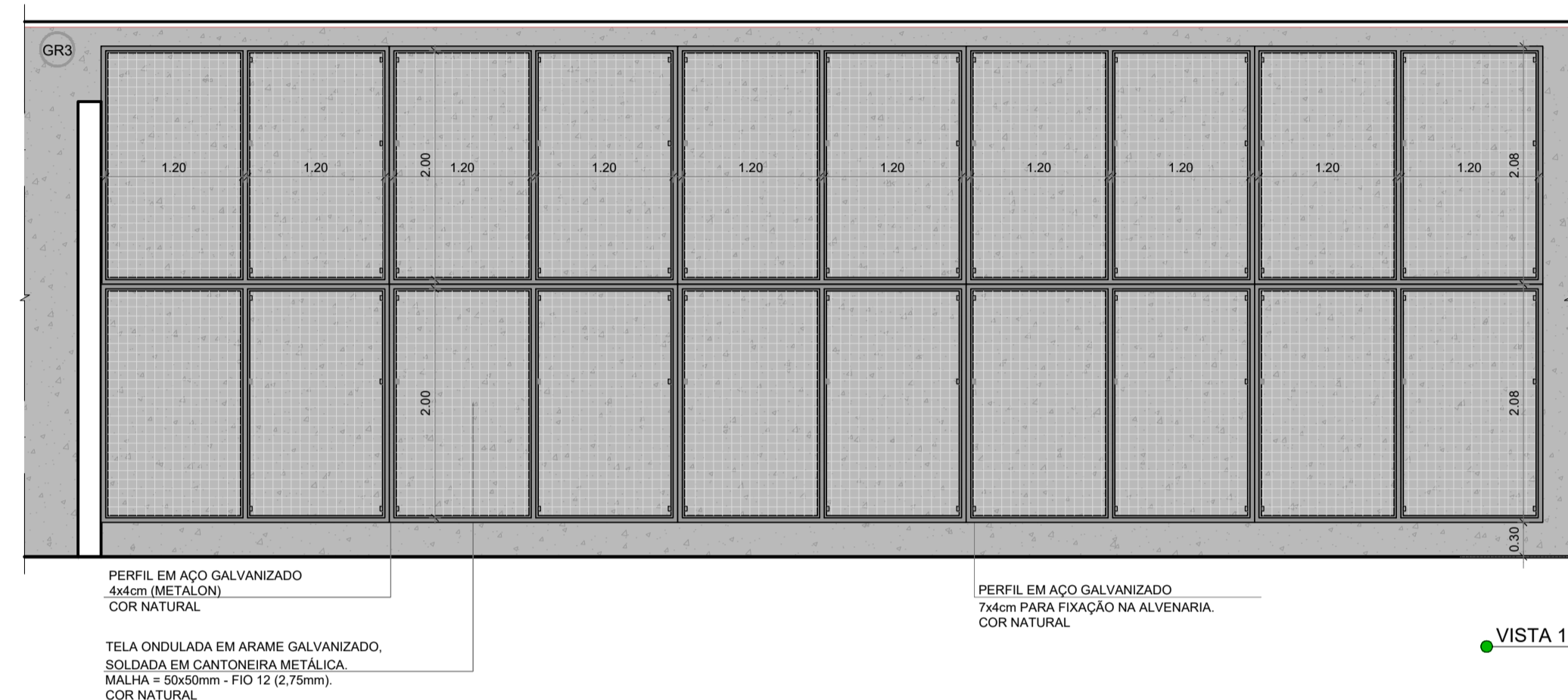
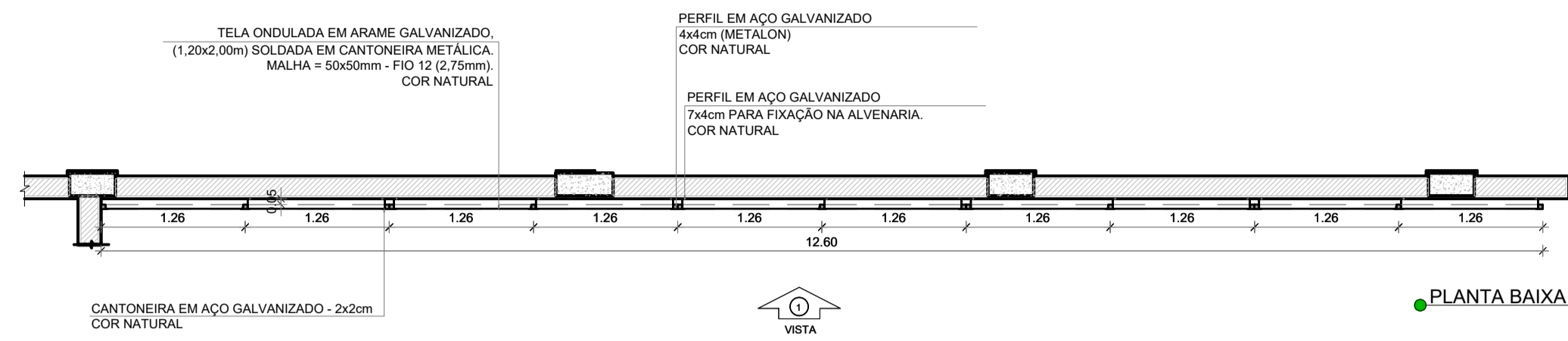

1 GRADIL 3 - BLOCO B
ESCALA 1/50

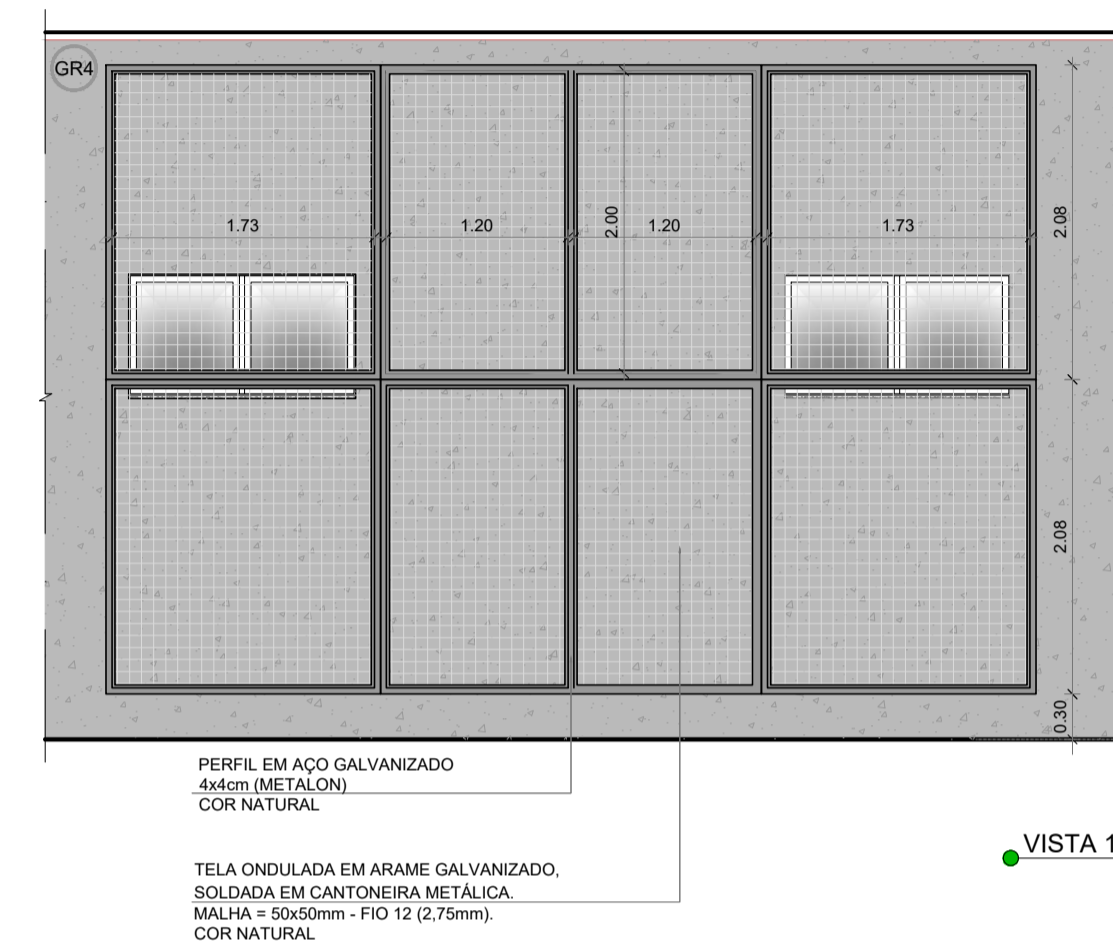
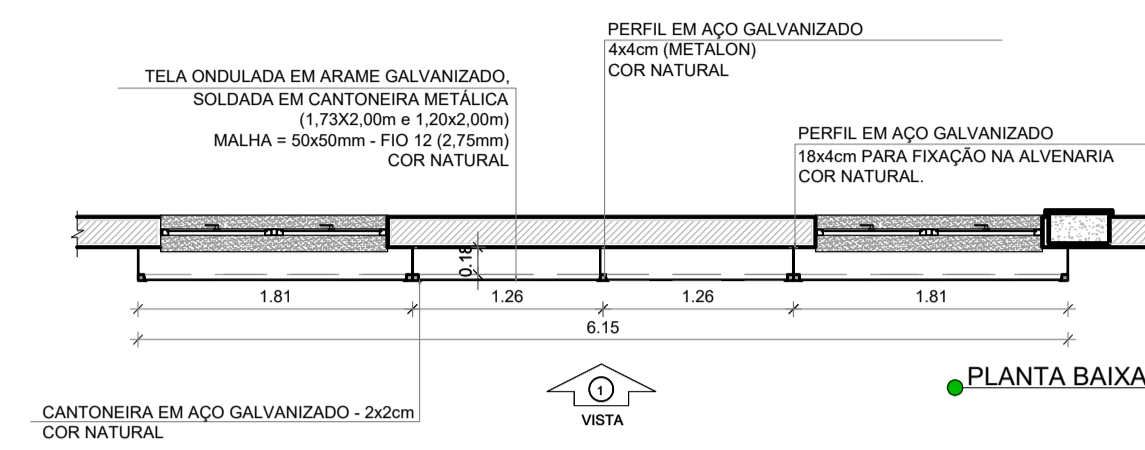

2 GRADIL 4 - BLOCO B
ESCALA 1/50

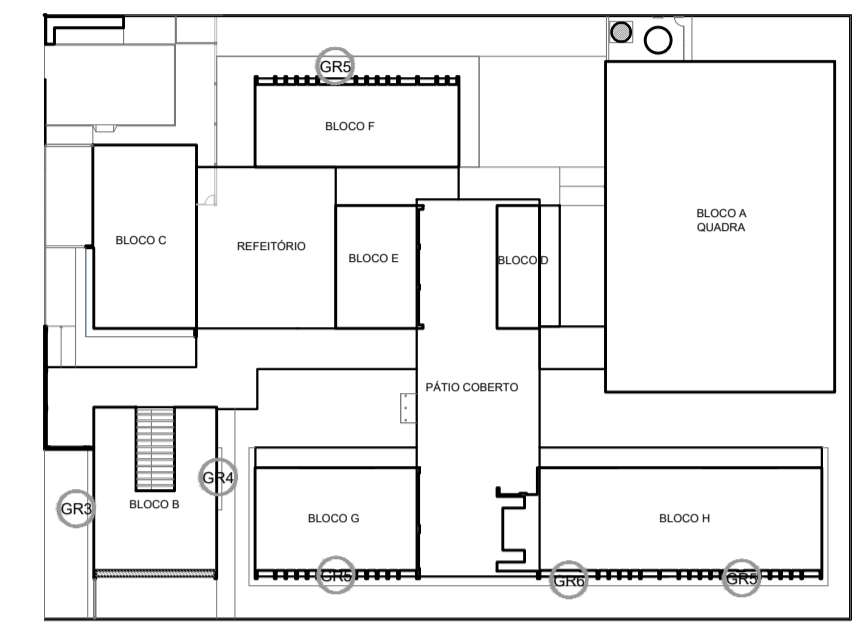

CROQUI DE REFERÊNCIA

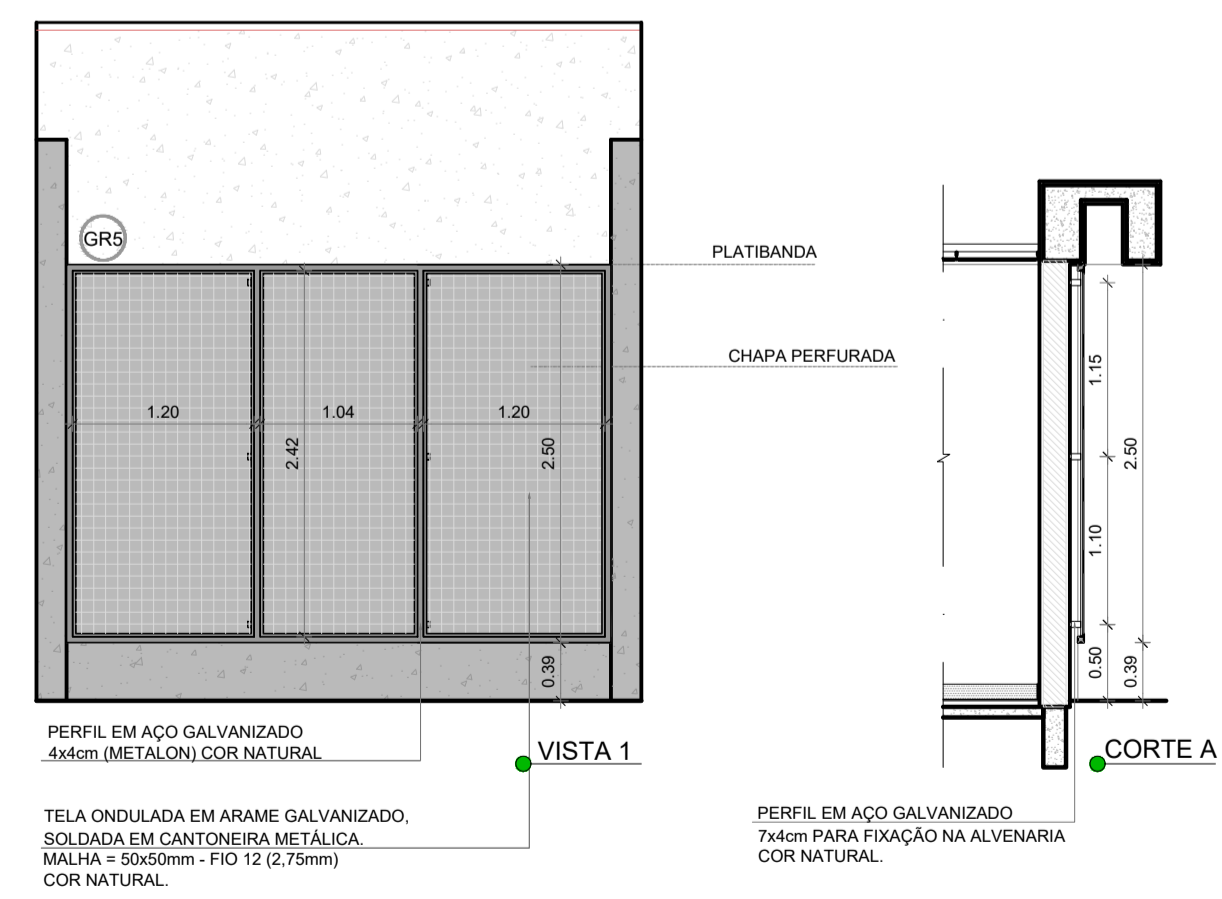
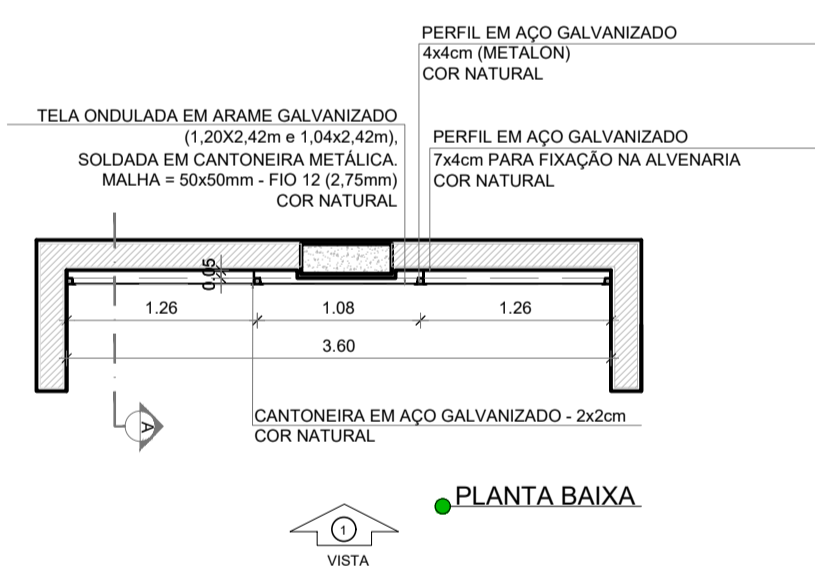

3 GRADIL 5 - BLOCO F, G e H
ESCALA 1/50

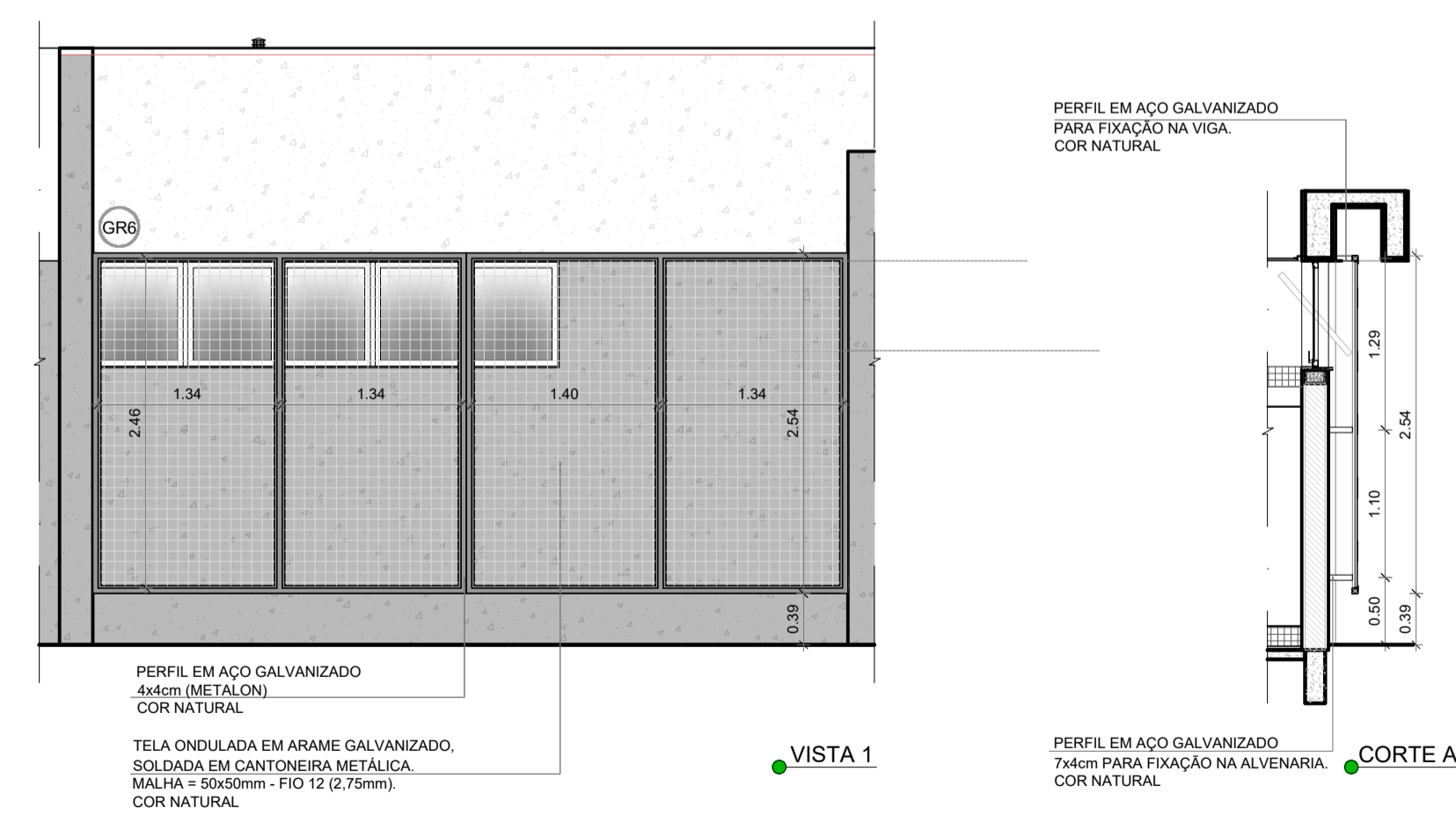
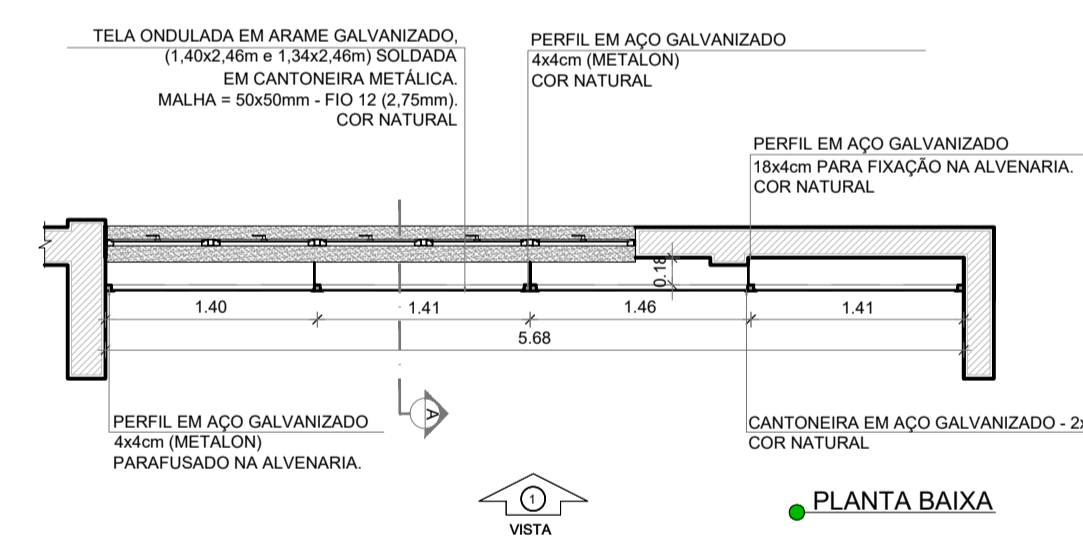

4 GRADIL 6 - BLOCO H
ESCALA 1/50

Nº	DATA	DESCRIÇÃO
CONTROLE DE REVISÕES		
		MINISTÉRIO DA EDUCAÇÃO
PROJETO PADRÃO - FNDE		
PROPRIETÁRIO: _____		
ENDEREÇO: _____		
MUNICÍPIO - UF: _____		
PROPRIETÁRIO _____		
RESP. TÉCNICO _____		CREA _____
AUTOR DO PROJETO _____		CAU _____
DLFO _____	CREA _____	
		RA _____
OBSERVAÇÕES:		
ESCOLA 5 SALAS DE AULA - MODELO TÉRREO		
PROJETO DE ARQUITETURA		
COORDENAÇÃO CGEST - Coordenação Geral de Infraestrutura Educativa	DETALHAMENTO GRADIL PARA VEGETAÇÃO	ARQ
REVISÃO R.00	ESCALA 1/50	PRANCHA 30/45
FORMATO A1 (841x594)	DATA EMISSÃO JANEIRO/2021	

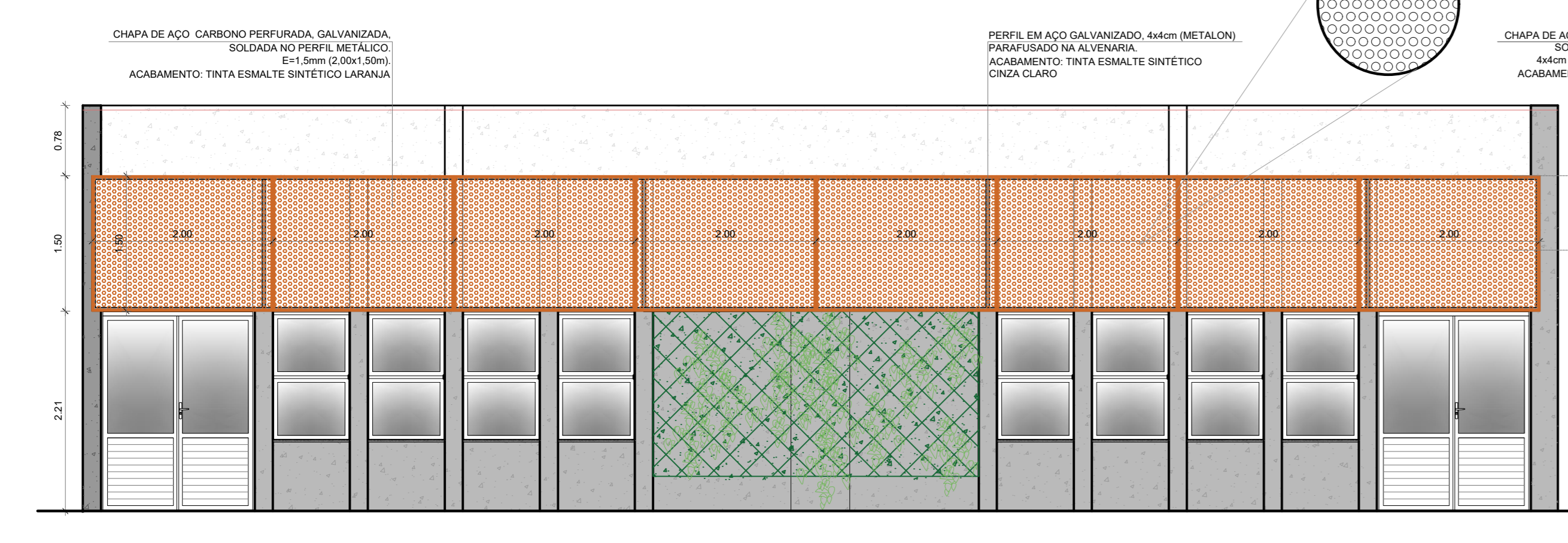
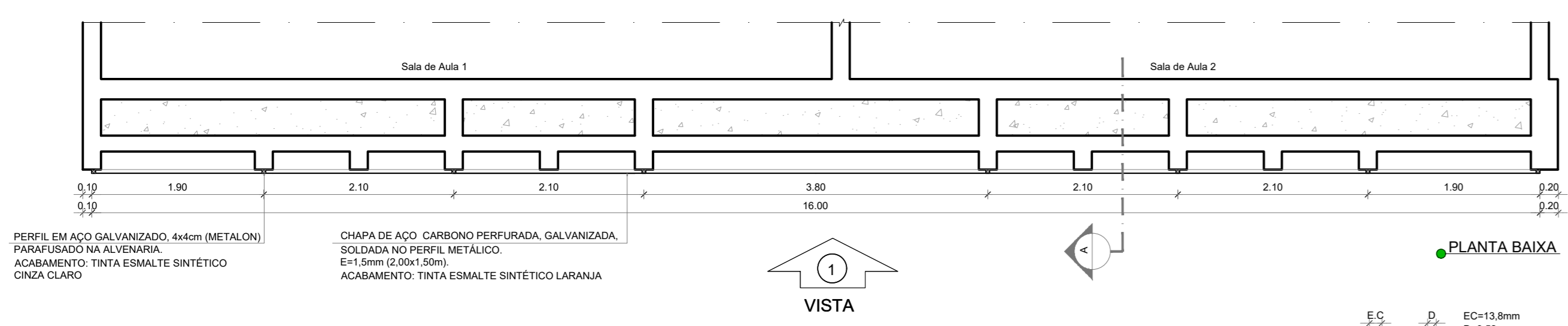

1 CHAPA PERFORADA - BLOCO G
ESCALA 1/50

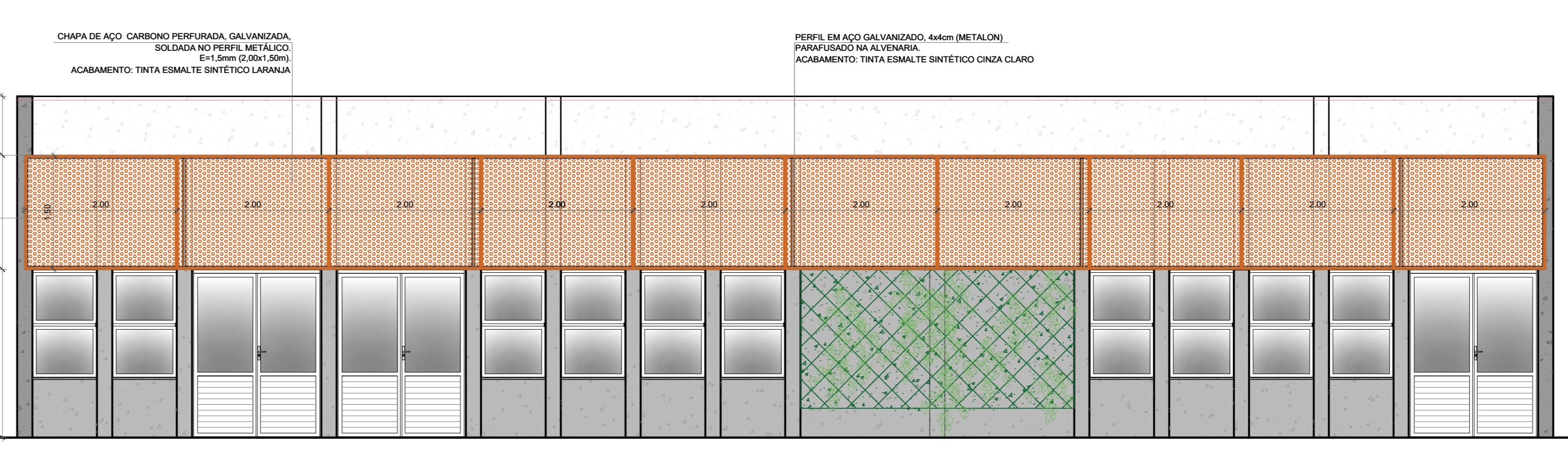
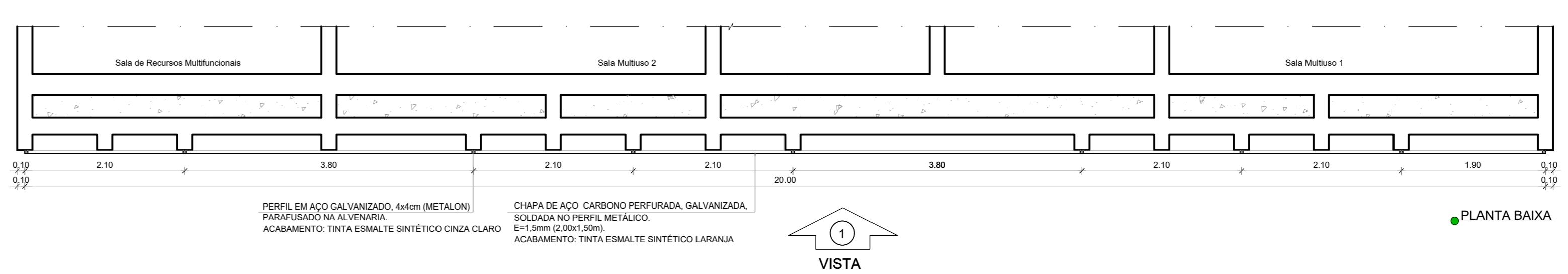

2 CHAPA PERFORADA - BLOCO F
ESCALA 1/50

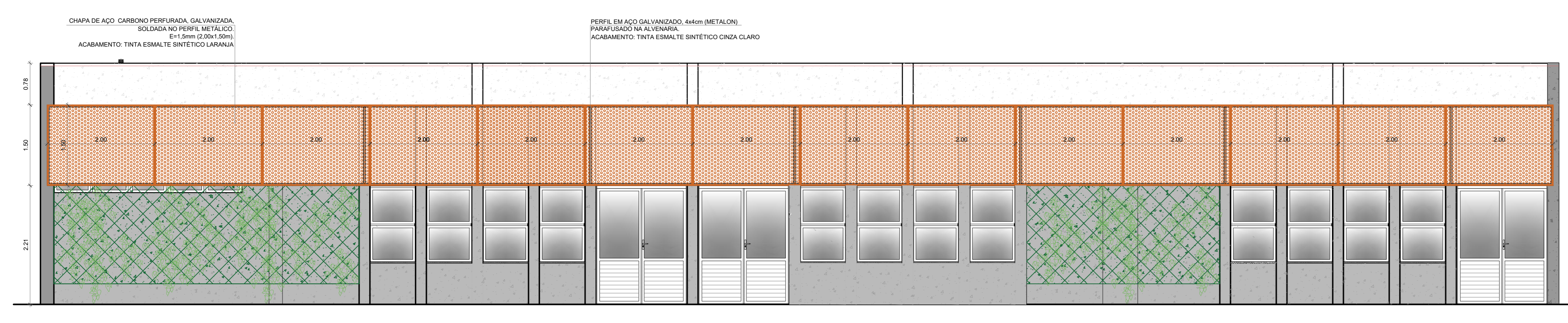
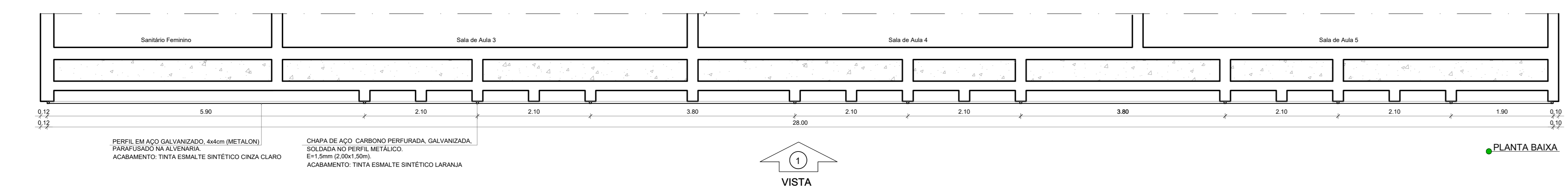

3 CHAPA PERFORADA - BLOCO H
ESCALA 1/50

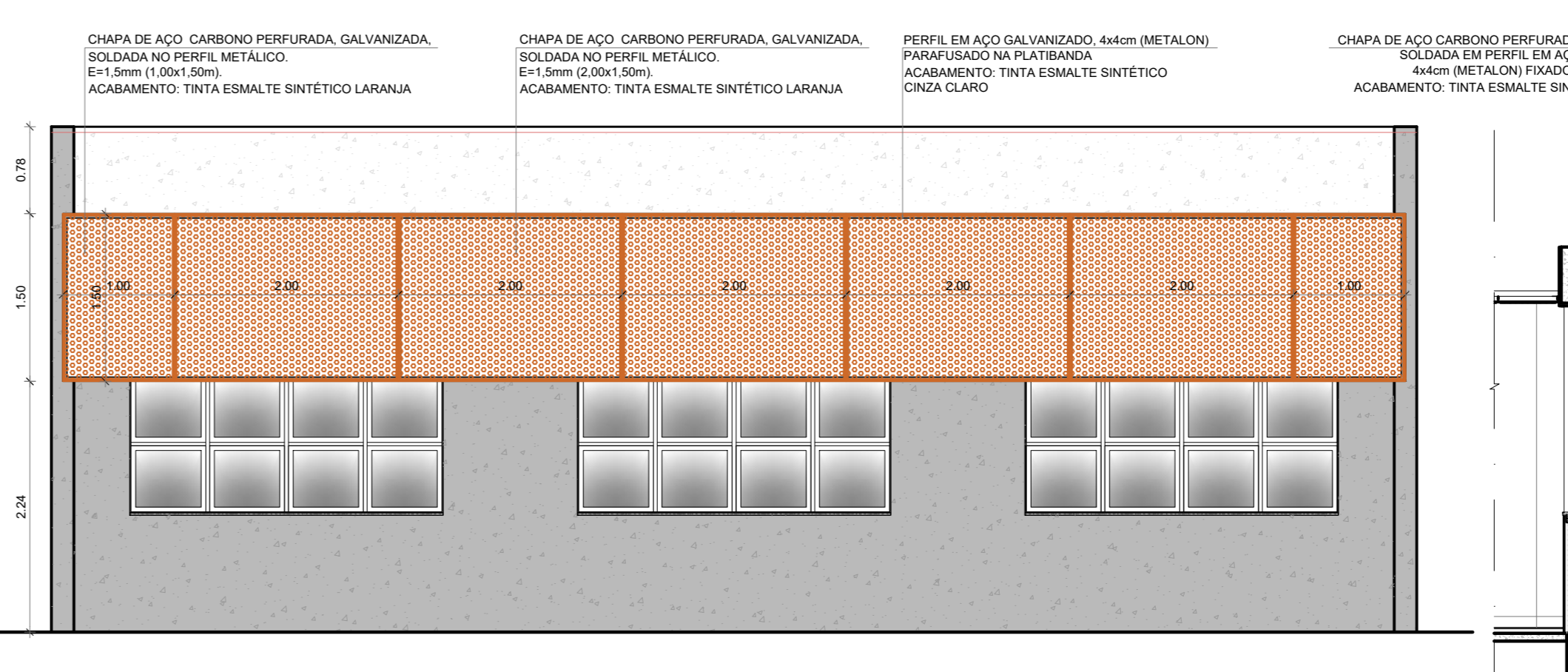
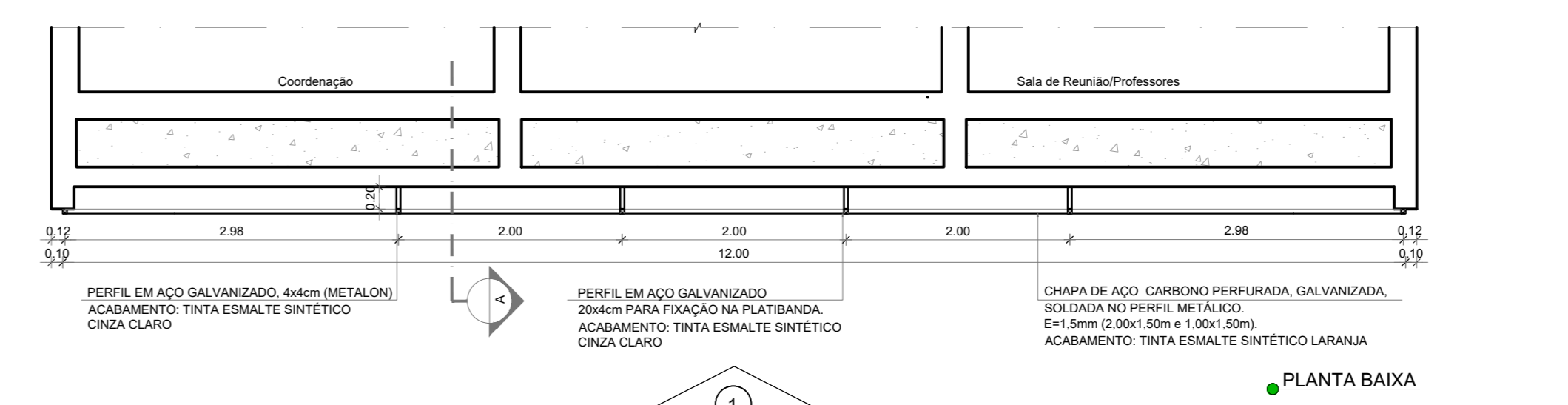

4 CHAPA PERFORADA - BLOCO B
ESCALA 1/50

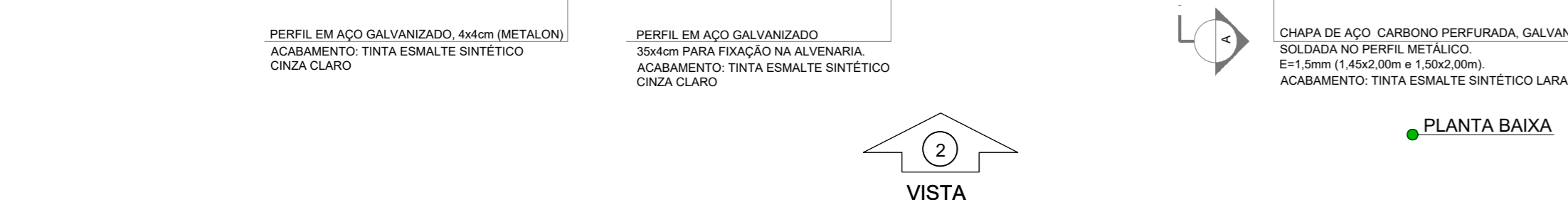
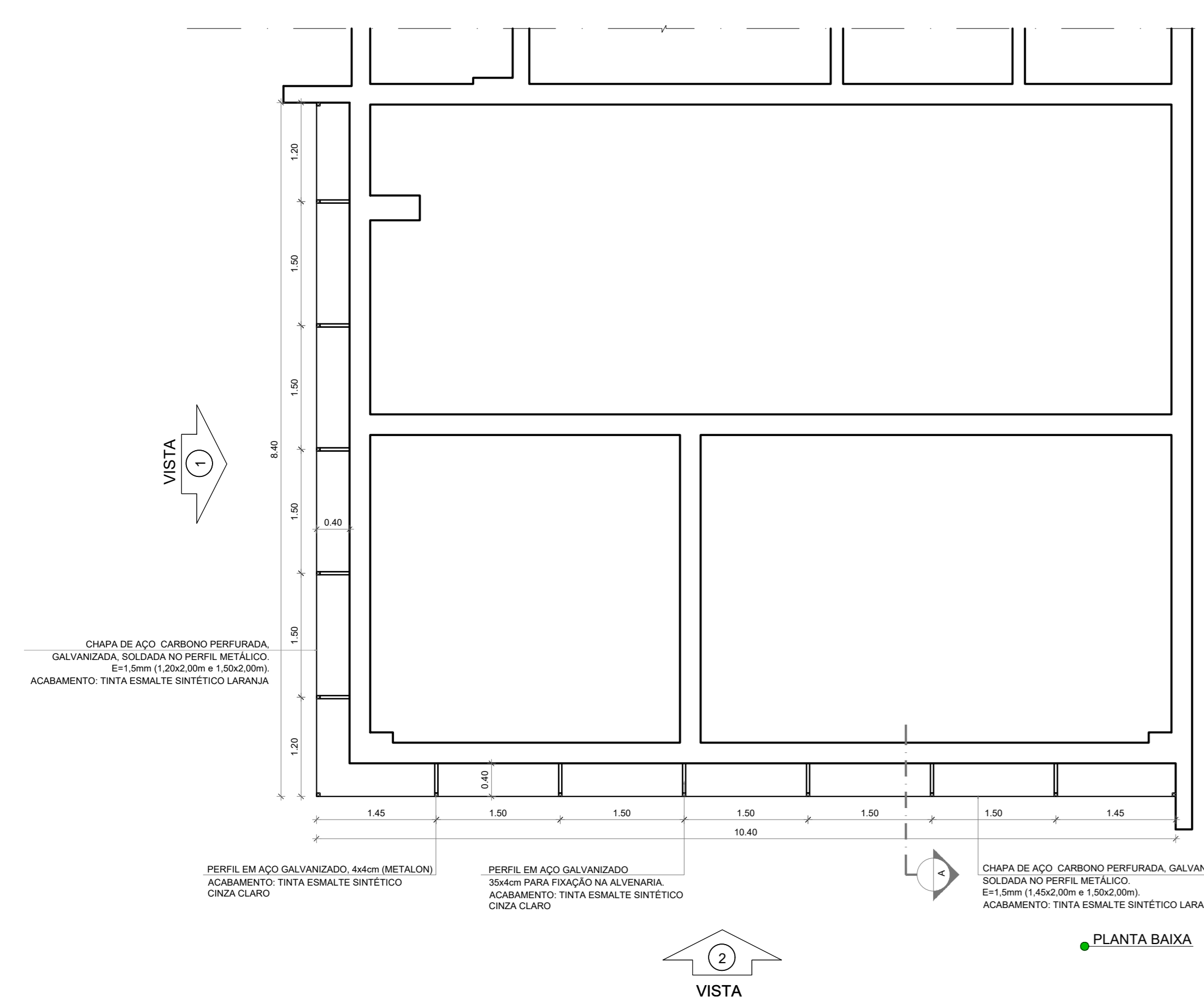

5 CHAPA PERFORADA - BLOCO C
ESCALA 1/50

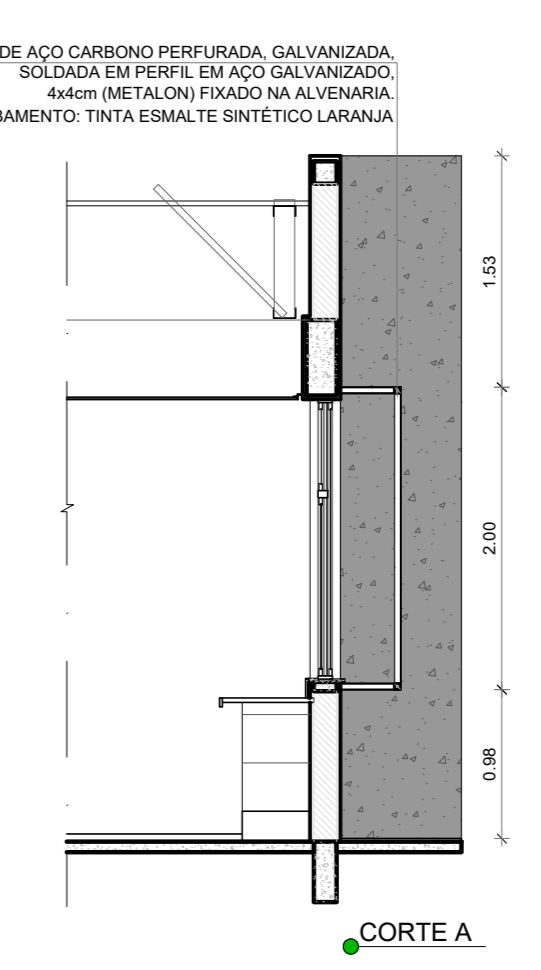
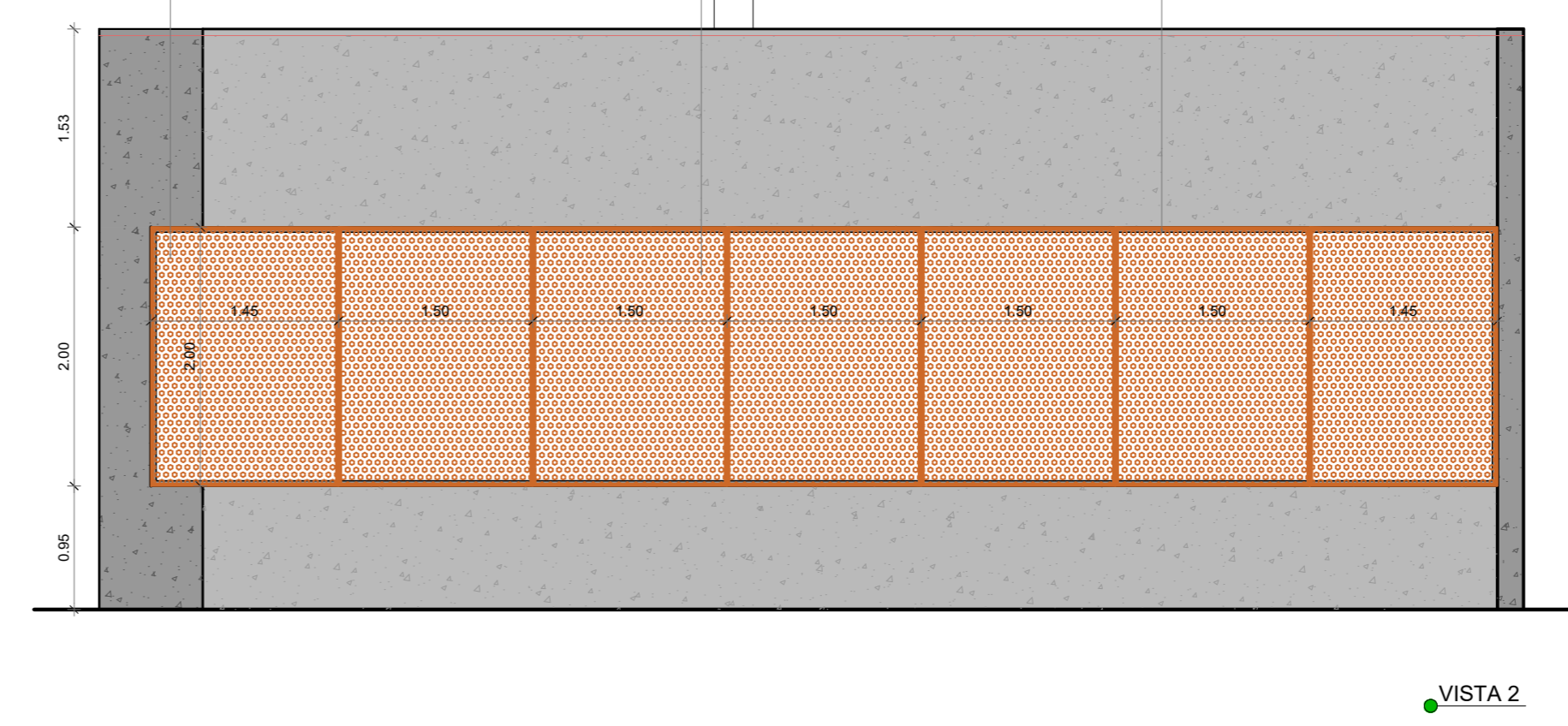
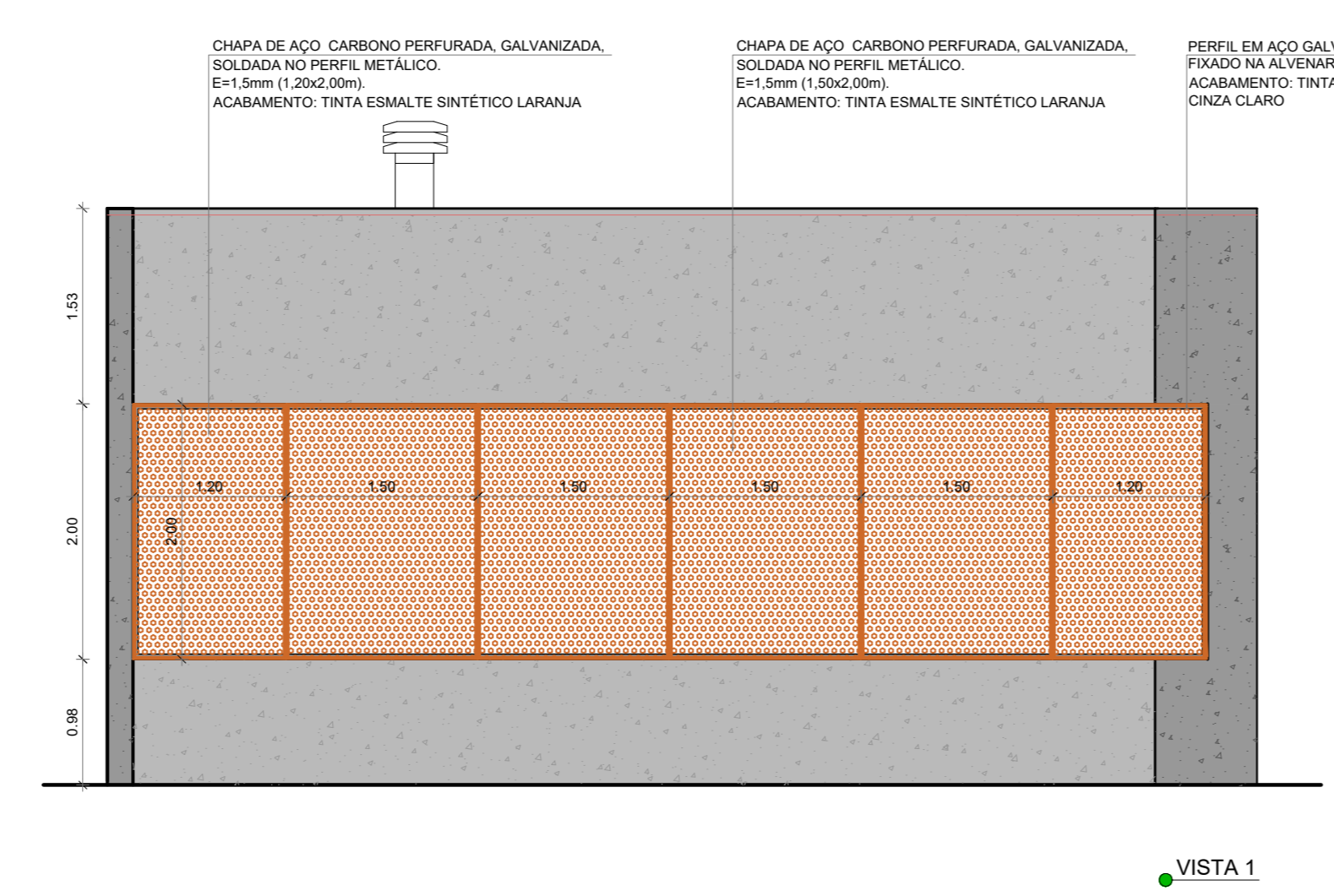

NOTAS
- MEDIDAS E NÍVEIS EM METROS;
- VERIFICAR POSIÇÃO EXATA DOS PILARES NO PROJETO ESTRUTURAL;
- VERIFICAR DETALHES CONSTRUTIVOS PERTINENTES NAS PRANCHAS DE DETALHAMENTO;
- EM CASO DE CONFLITO DE INFORMAÇÕES ENTRE O PROJETO GRÁFICO E O MEMORIAL DESCRITIVO, PREVALECE A INFORMAÇÃO CONTIDA NOS DESENHOS;
- ALTERAÇÕES NESTE PROJETO SOMENTE COM AUTORIZAÇÃO EXPRESSA DO FNDE
REFERÊNCIAS:
- PLANILHA DE QUANTITATIVOS
- MEMORIAL DESCRITIVO E ESPECIFICAÇÕES TÉCNICAS (MARCAS/FABRICANTES DE MATERIAIS RELACIONADOS AOS PROJETOS CONSTITUEM-SE APENAS COMO REFERÊNCIA. O FNDE NÃO DIRECIONA A ESCOLHA DE MARCAS E NÃO MANTÉM CADASTRO DE FABRICANTES)

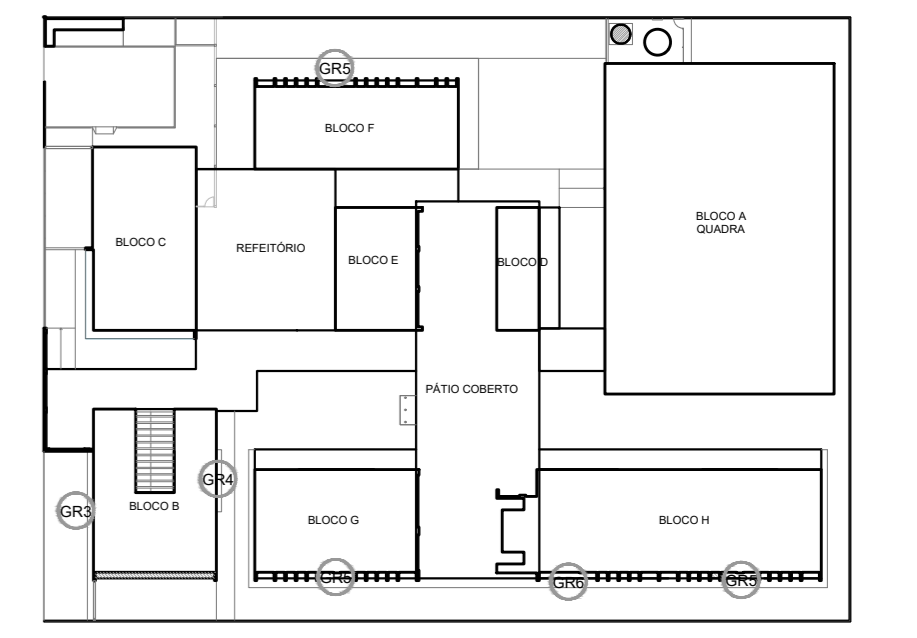

CROQUI DE REFERÊNCIA

DATA	DESCRIÇÃO

CONTROLE DE REVISÕES

FNDE *Fundo Nacional de Desenvolvimento da Educação* **MINISTÉRIO DA EDUCAÇÃO**

PROJETO PADRÃO - FNDE

PROPRIETÁRIO: _____

ENDEREÇO: _____

MUNICÍPIO - UF: _____

PROPRIETÁRIO: _____

RESP. TÉCNICO: CREA _____

AUTOR DO PROJETO: CAU _____

DLFO	CREA
	RA

OBSERVAÇÕES: _____

ESCOLA 5 SALAS DE AULA - MODELO TÉRREO
PROJETO DE ARQUITETURA

COORDENAÇÃO CGEST - Coordenação Geral de Infraestrutura Educativa	DETALHAMENTO CHAPA PERFORADA		PRANCHA ARQ 31/45
	REVISÃO R-00	ESCALA 1/50 DATA EMISSÃO JAN/2021	
FORMATO (110x800)			

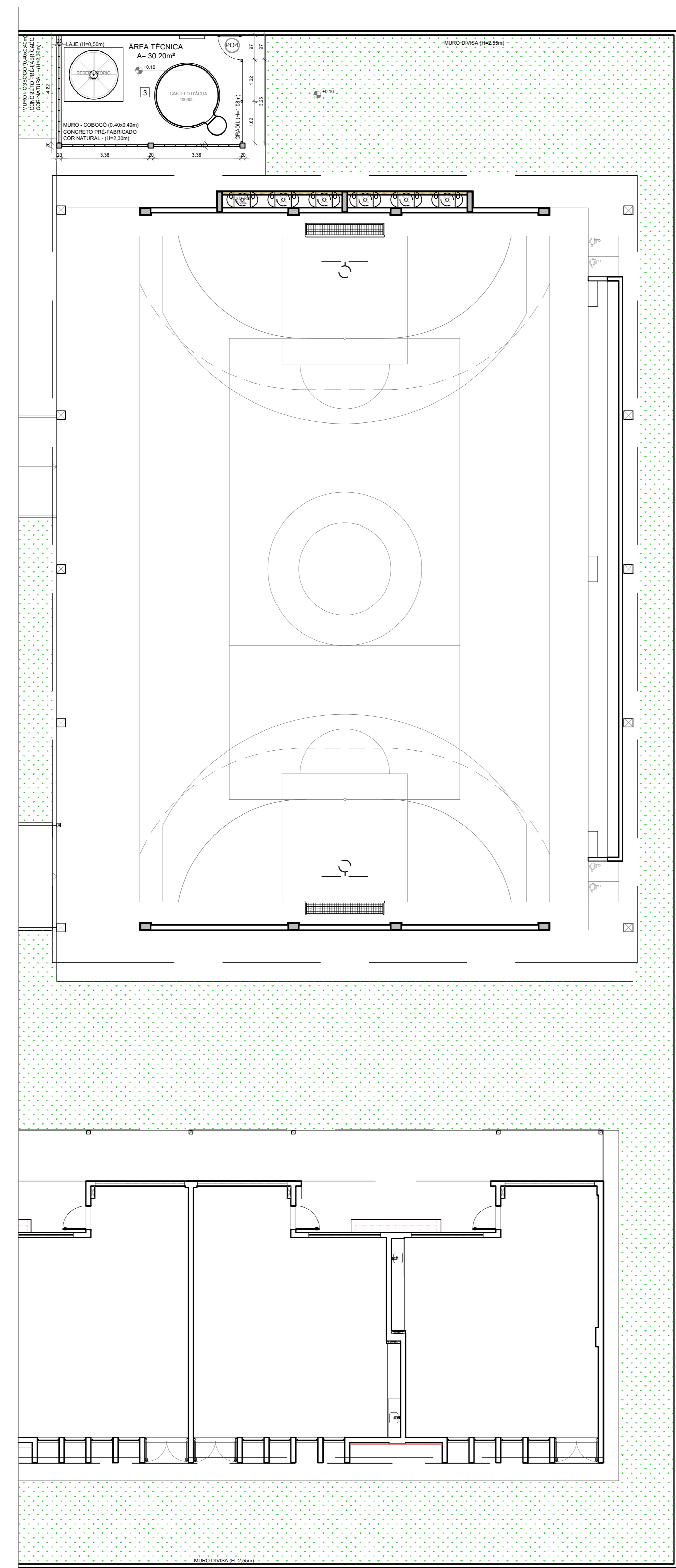
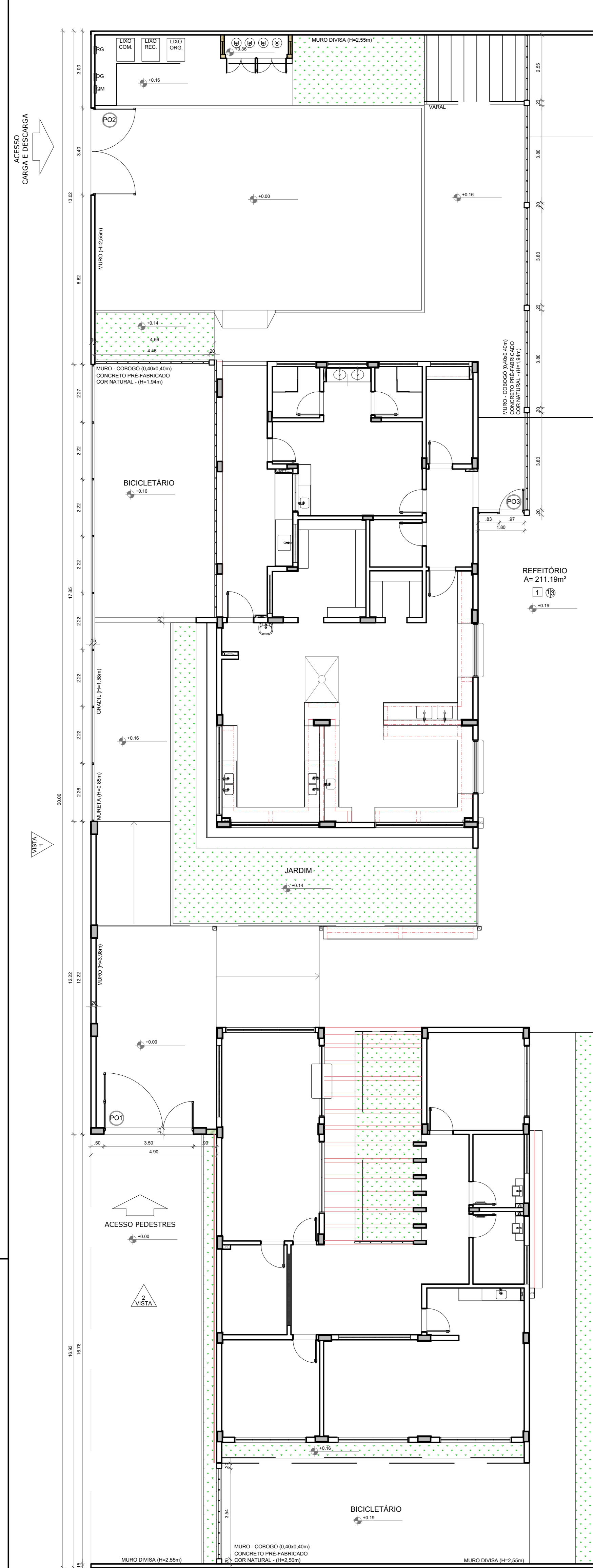

1 PLANTA BAIXA - PORTÕES E FECHAMENTOS
ESCALA 1/100

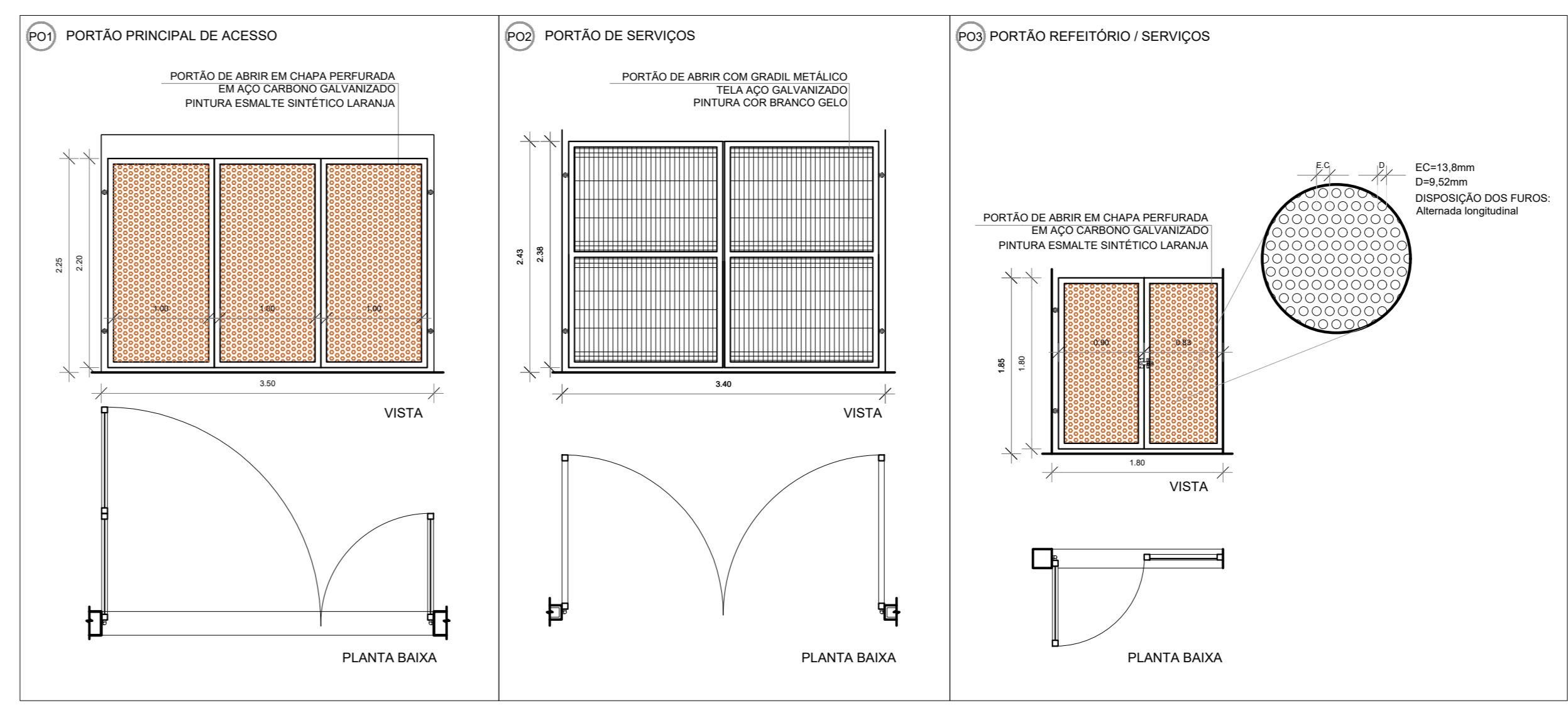

2 DETALHAMENTO DOS PORTÕES
ESCALA 1/50

LEGENDA DE PORTÕES - PORTÕES METÁLICOS

REF.	Dimensões (cm)	Quantidade	TIPO	AMBIENTES
PO1	350 x 220	01	02 folhas - de abrir	Acesso principal pedestres
PO2	340 x 238	01	02 folhas - de abrir	Pátio de serviço
PO3	180 x 180	01	01 folha - de abrir	Refeitório
PO4	90 x 203	01	01 folha - de abrir	Área técnica

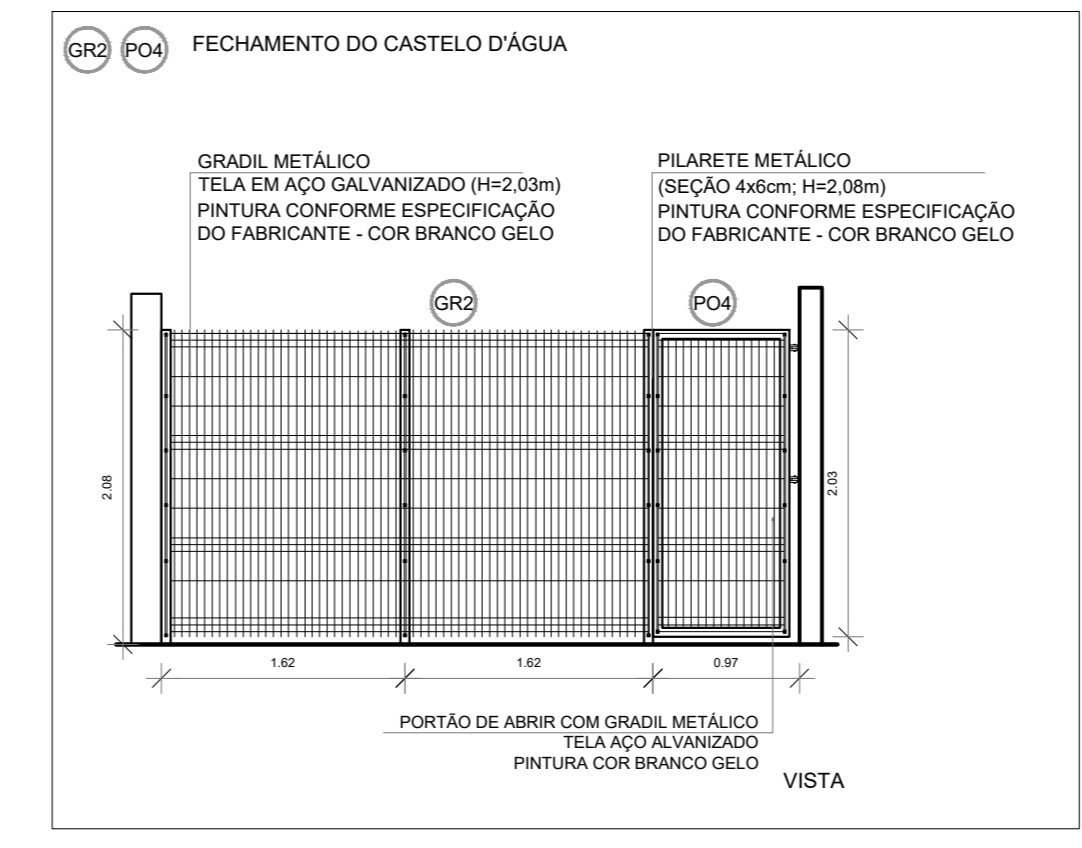

GRADIL METÁLICO

REF.	TIPO	Seção (cm)	Altura (cm)
GR1	PILARETE	4 x 6	158
GR2	GRADIL	5 x 20	153
GR3	PILARETE	4 x 6	208
GR4	GRADIL	5 x 20	203

3 DETALHAMENTO GRADIL
ESCALA 1/50

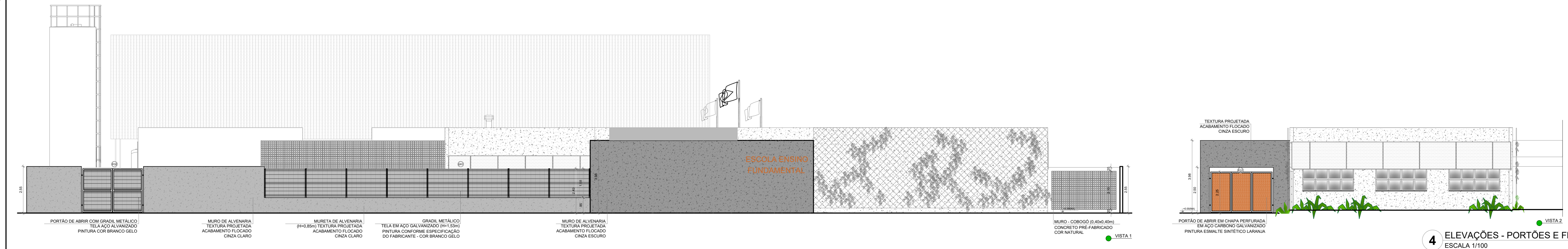

4 ELEVAÇÕES - PORTÕES E FECHAMENTOS
ESCALA 1/100

NOTAS

- MEDIDAS E NÍVEIS EM METROS.
- VERIFICAR POSIÇÃO EXATA DOS PILARES NO PROJETO ESTRUTURAL.
- VERIFICAR DETALHES CONSTRUTIVOS PERTINENTES NAS PRANCHAS DE DETALHAMENTO.
- EM CASO DE CONFLITO DE INFORMAÇÕES ENTRE O PROJETO GRÁFICO E O MEMORIAL DESCRITIVO, PREVALECE A INFORMAÇÃO CONTIDA NOS DESENHOS.
- ALTERAÇÕES NESTE PROJETO SOMENTE COM AUTORIZAÇÃO EXPRESSA DO FINE

REFERÊNCIAS:

- PLANILHA DE QUANTITATIVOS
- MEMORIAL DESCRITIVO E ESPECIFICAÇÕES TÉCNICAS (MARCAS/ FABRICANTES DE MATERIAS RELACIONADOS AOS PROJETOS CONSTITUÍRE-SE APENAS COMO REFERÊNCIA, O FINE NÃO DIRECIONA A ESCOLHA DE MARCAS E NÃO MANTÉM CADASTRO DE FABRICANTES).

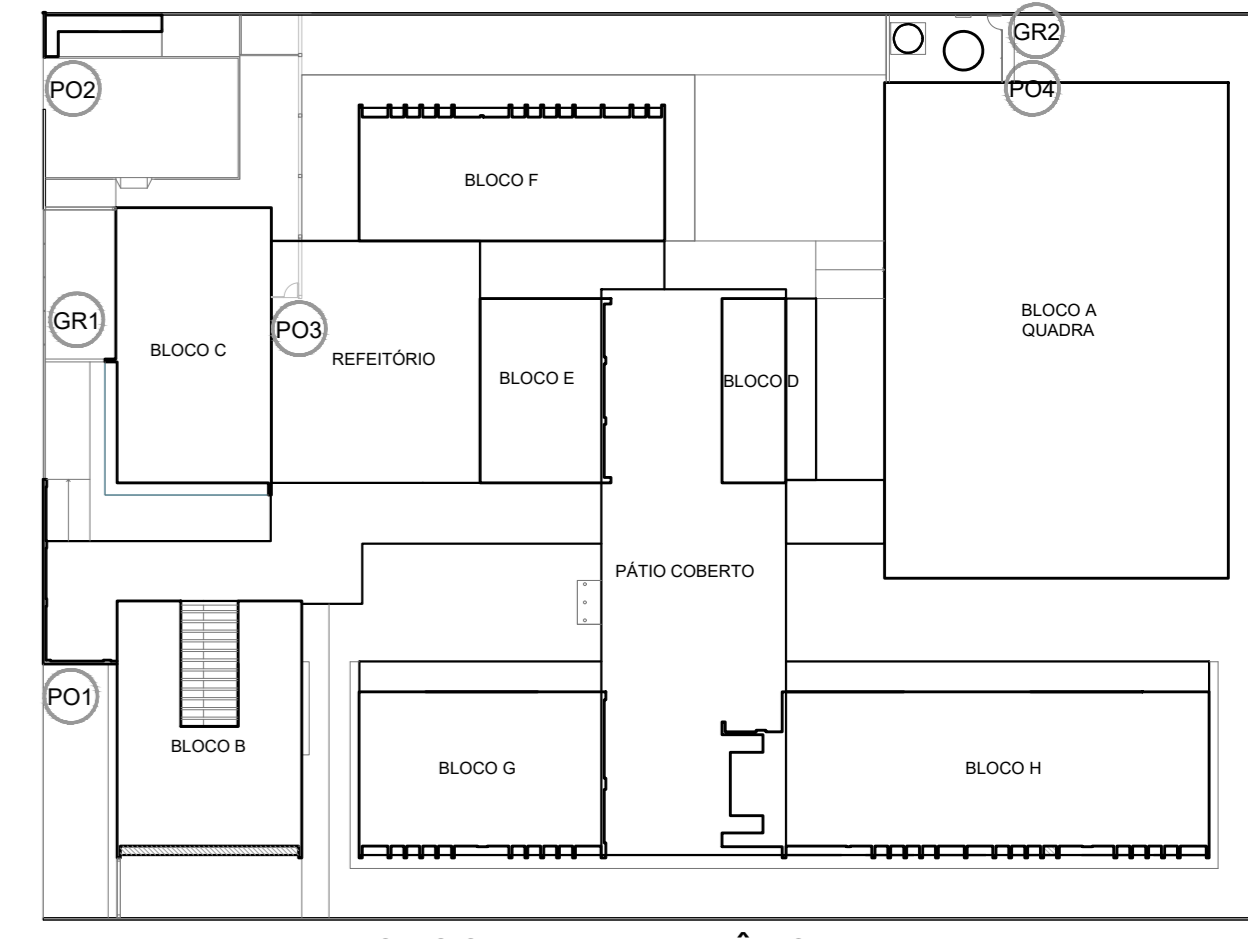

CROQUI DE REFERÊNCIA

Nº DATA DESCRIÇÃO
CONTROLE DE REVISÕES

FINE Fundação Nacional de Desenvolvimento da Educação
MINISTÉRIO DA EDUCAÇÃO

PROJETO PADRÃO - FINE

PROPRIETÁRIO: _____
ENDEREÇO: _____
MUNICÍPIO - UF: _____
PROPRIETÁRIO: _____
RESP. TÉCNICO: CREA _____
AUTOR DO PROJETO: CAU _____

DLFO: _____ CREA: _____
RA: _____

OBSERVAÇÕES:

ESCOLA 5 SALAS DE AULA - MODELO TÉRREO
PROJETO DE ARQUITETURA

COORDENAÇÃO COGEST - Coordenação Geral de Infraestrutura Educacional	PLANTA BAIXA E ELEVAÇÕES PORTÕES E MUIROS DETALHAMENTO	ARQ
REVISÃO R/00	ESCALA INDICADA DATA EMISSÃO JANEIRO/2021	PRANCHA 32/45
FORMATO (110x800)		

TABELA DE BASQUETE

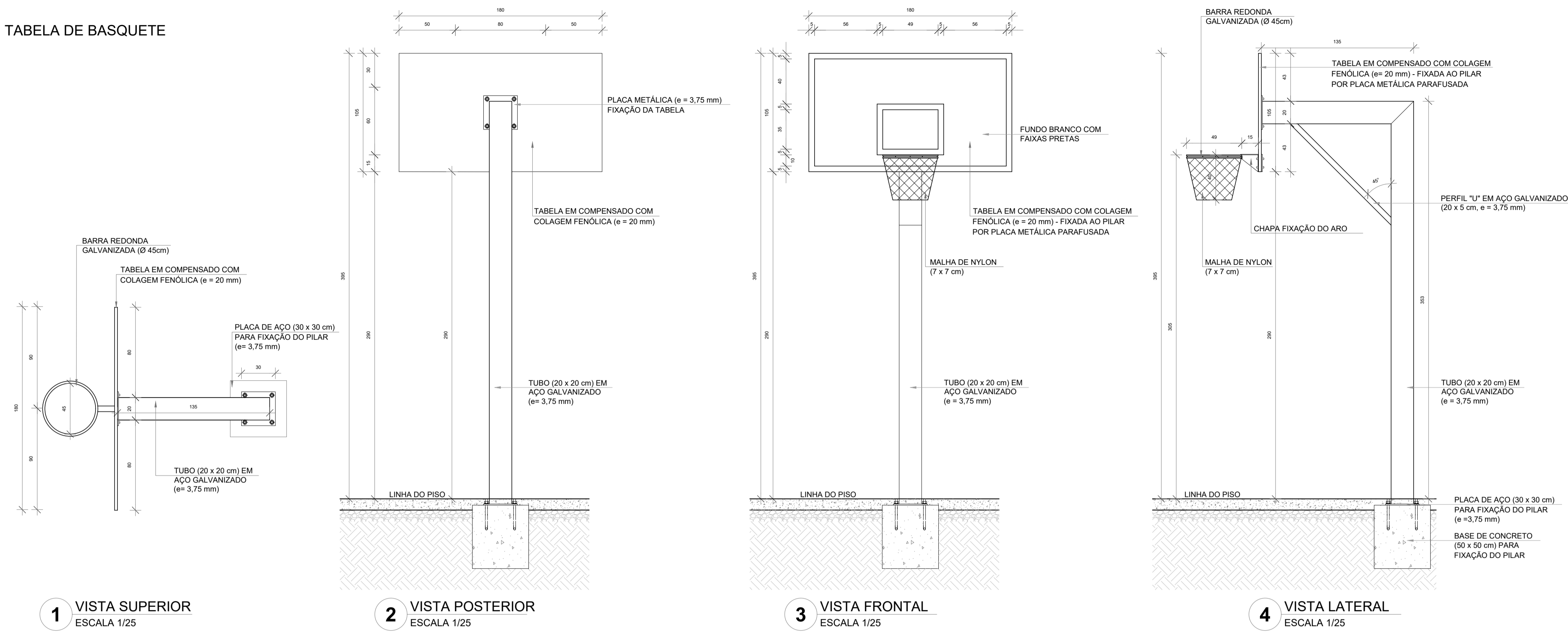

BALIZA DE FUTEBOL

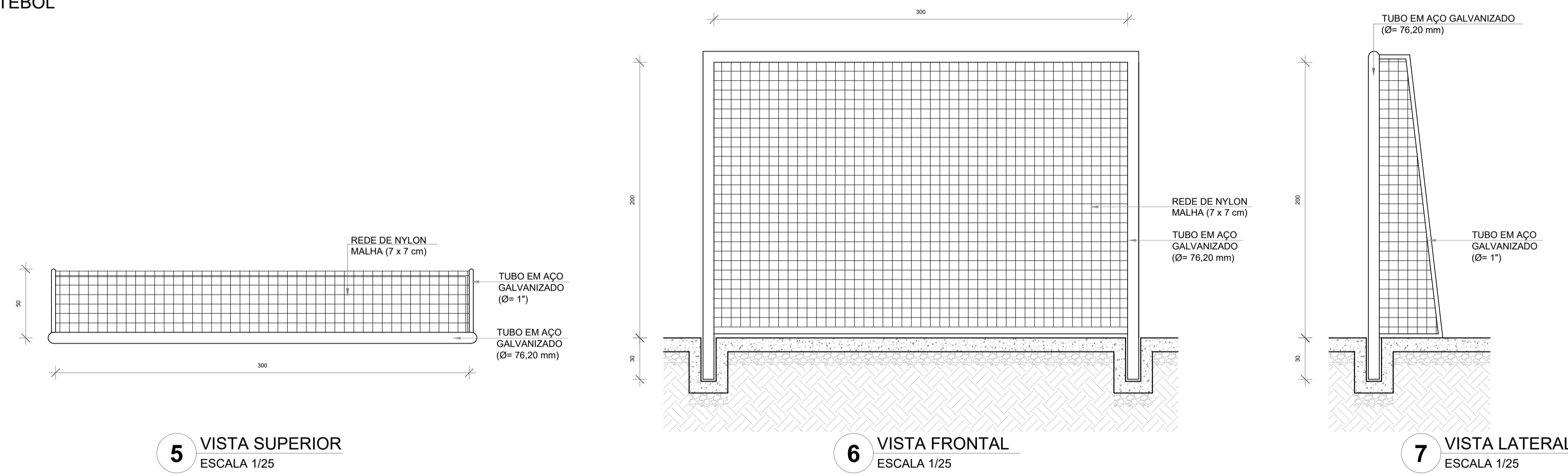

REDE DE VOLEIBOL

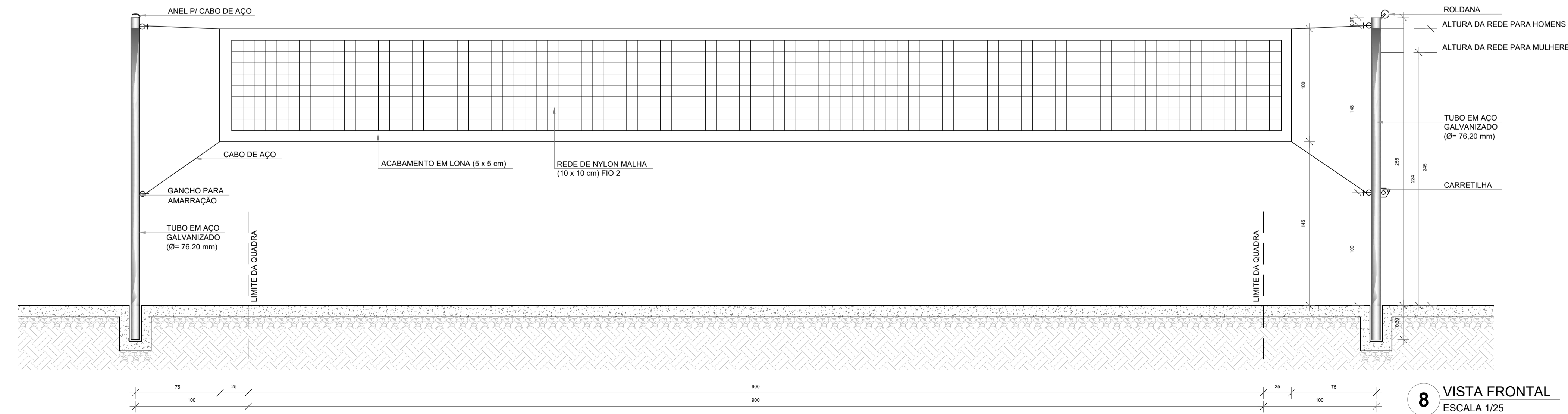

NOTAS

- MEDIDAS E NÍVEIS EM METROS;
- VERIFICAR POSIÇÃO EXATA DOS PILARES NO PROJETO ESTRUTURAL;
- VERIFICAR DETALHES CONSTRUTIVOS PERTINENTES NAS PRANCHAS DE DETALHAMENTO;
- EM CASO DE CONFLITO DE INFORMAÇÕES ENTRE O PROJETO GRÁFICO E O MEMORIAL DESCRITIVO, PREVALECE A INFORMAÇÃO CONTIDA NOS DESENHOS;
- ALTERAÇÕES NESTE PROJETO SOMENTE COM AUTORIZAÇÃO EXPRESSA DO FNDE

REFERÊNCIAS:

- PLANILHA DE QUANTITATIVOS
- MEMORIAL DESCRITIVO E ESPECIFICAÇÕES TÉCNICAS (MARCAS/ FABRICANTES DE MATERIAIS RELACIONADOS AOS PROJETOS CONSTITUEM-SE APENAS COMO REFERÊNCIA. O FNDE NÃO DIRECIONA A ESCOLHA DE MARCAS E NÃO MANTÉM CADASTRO DE FABRICANTES).

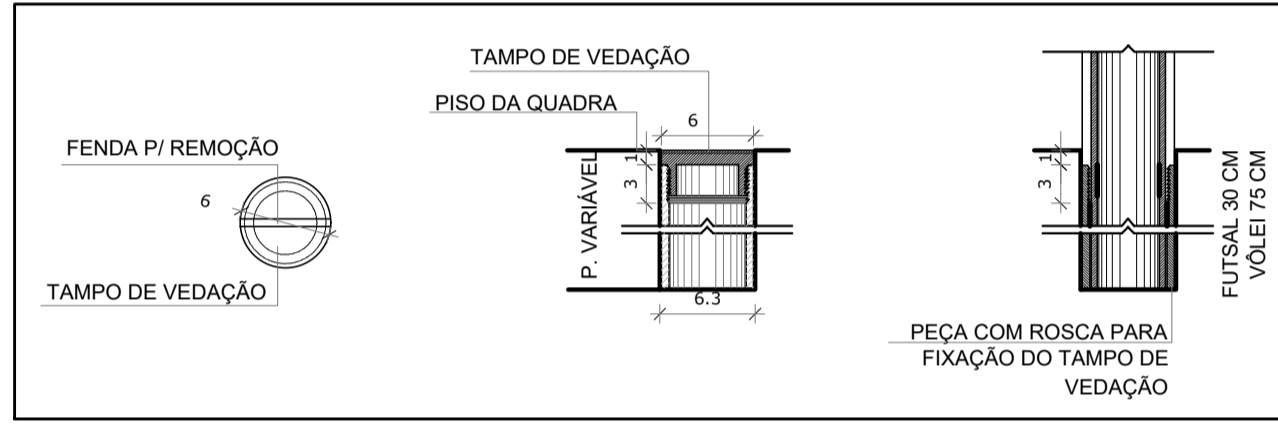
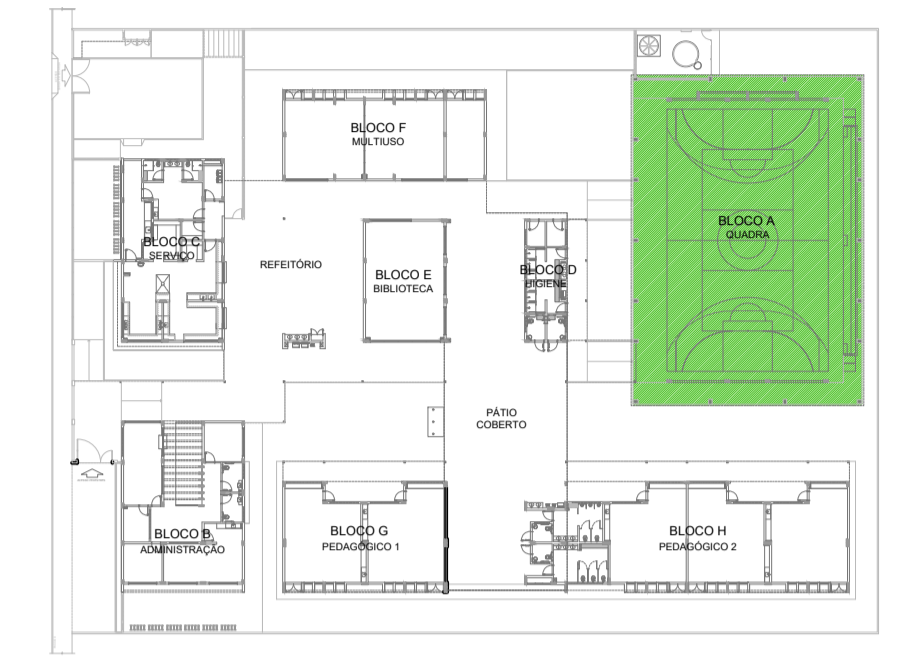

Nº	DATA	DESCRIÇÃO
CONTROLE DE REVISÕES		

		MINISTÉRIO DA EDUCAÇÃO
PROJETO PADRÃO - FNDE		
PROPRIETÁRIO: _____		
ENDEREÇO: _____		
MUNICÍPIO - UF: _____		
PROPRIETÁRIO _____		
RESP. TÉCNICO _____		CREA _____
AUTOR DO PROJETO _____		CAU _____
DILFO _____	CREA _____	
OBSERVAÇÕES:		

ESCOLA 5 SALAS DE AULA - MODELO TÉRREO		
PROJETO DE ARQUITETURA		
COORDENAÇÃO CGEST - Coordenação Geral de Infraestrutura Educativa	AMPLIAÇÃO BLOCO A - QUADRA EQUIPAMENTOS ESPORTIVOS	ARQ
FORMATO A1 (841x594)	REVISÃO R.00	ESCALA 1/25 PRANCHA 33/45
		DATA EMISSÃO JANEIRO/2021

1 SANITÁRIO FEMININO
ESCALA 1/25

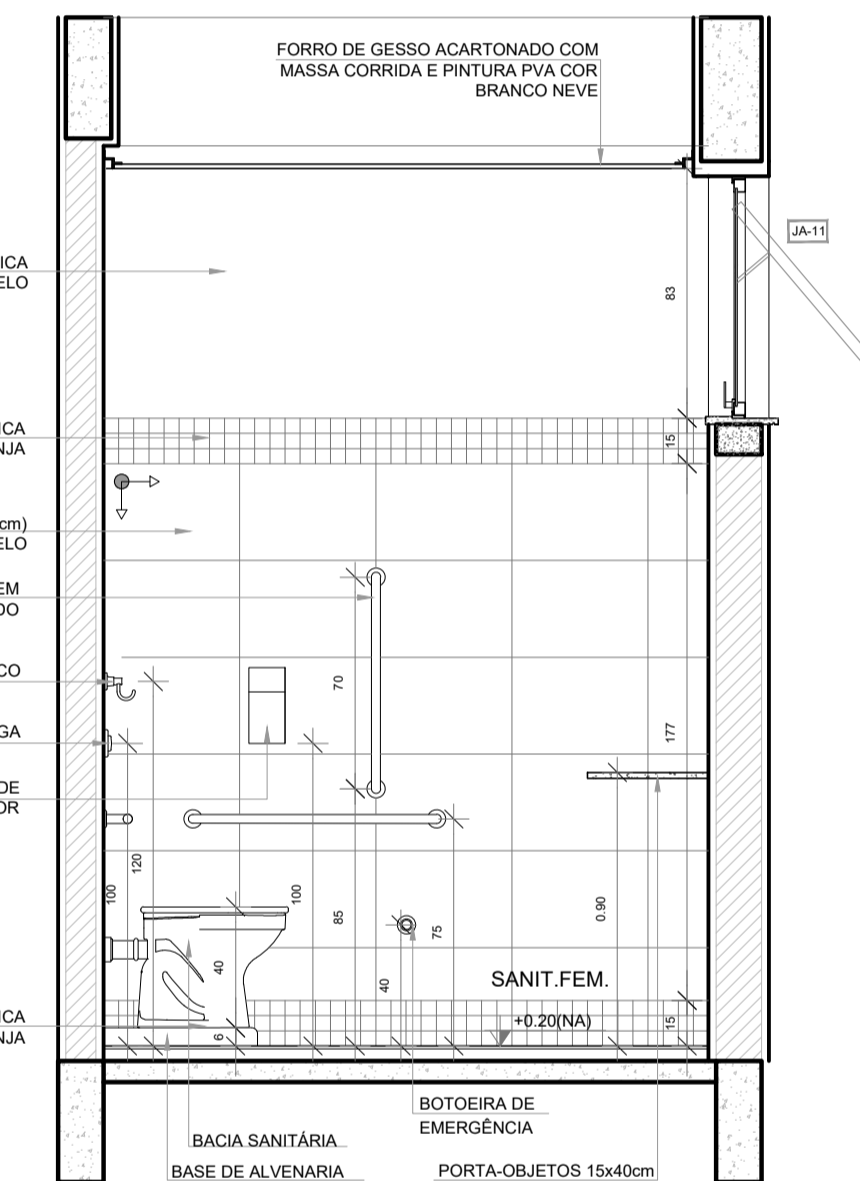
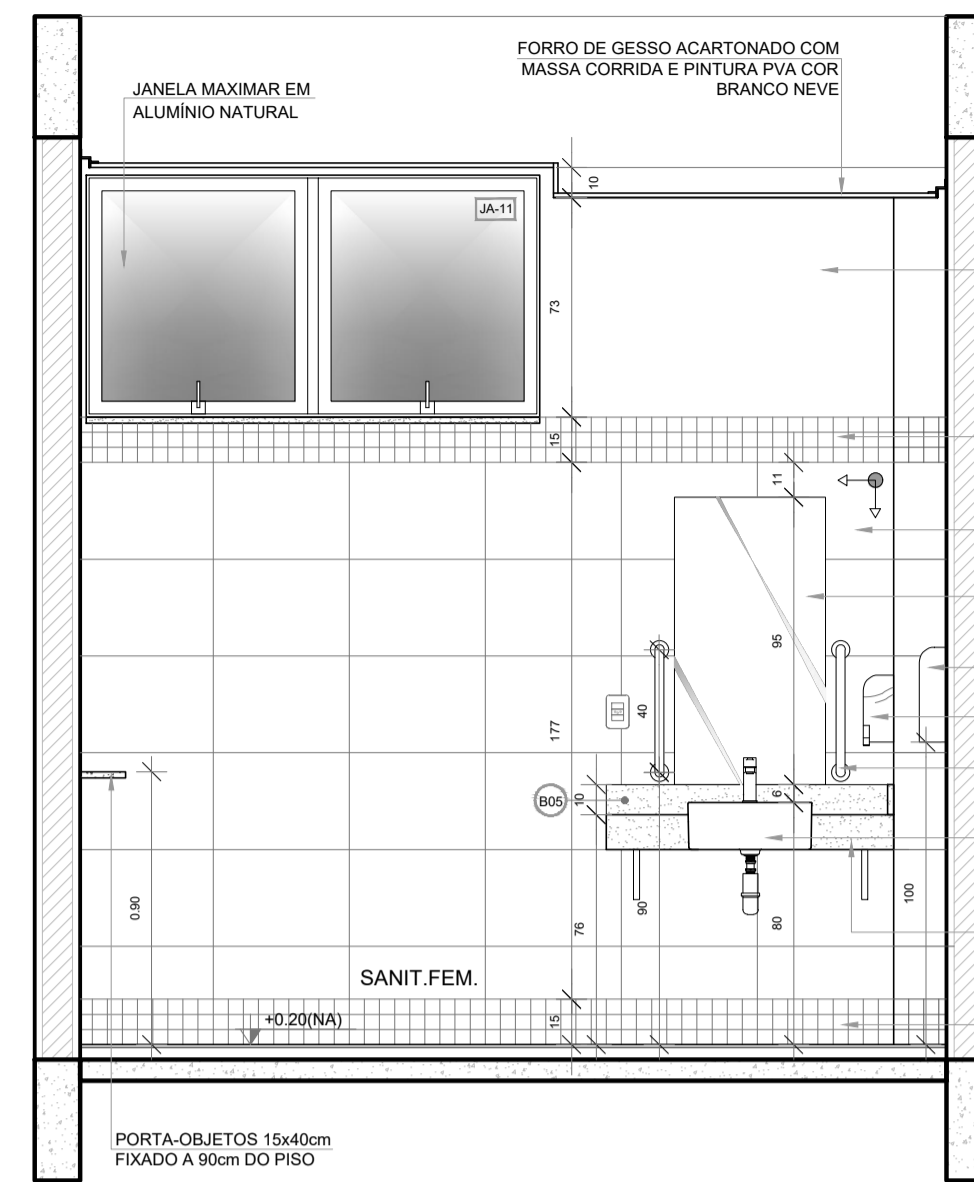
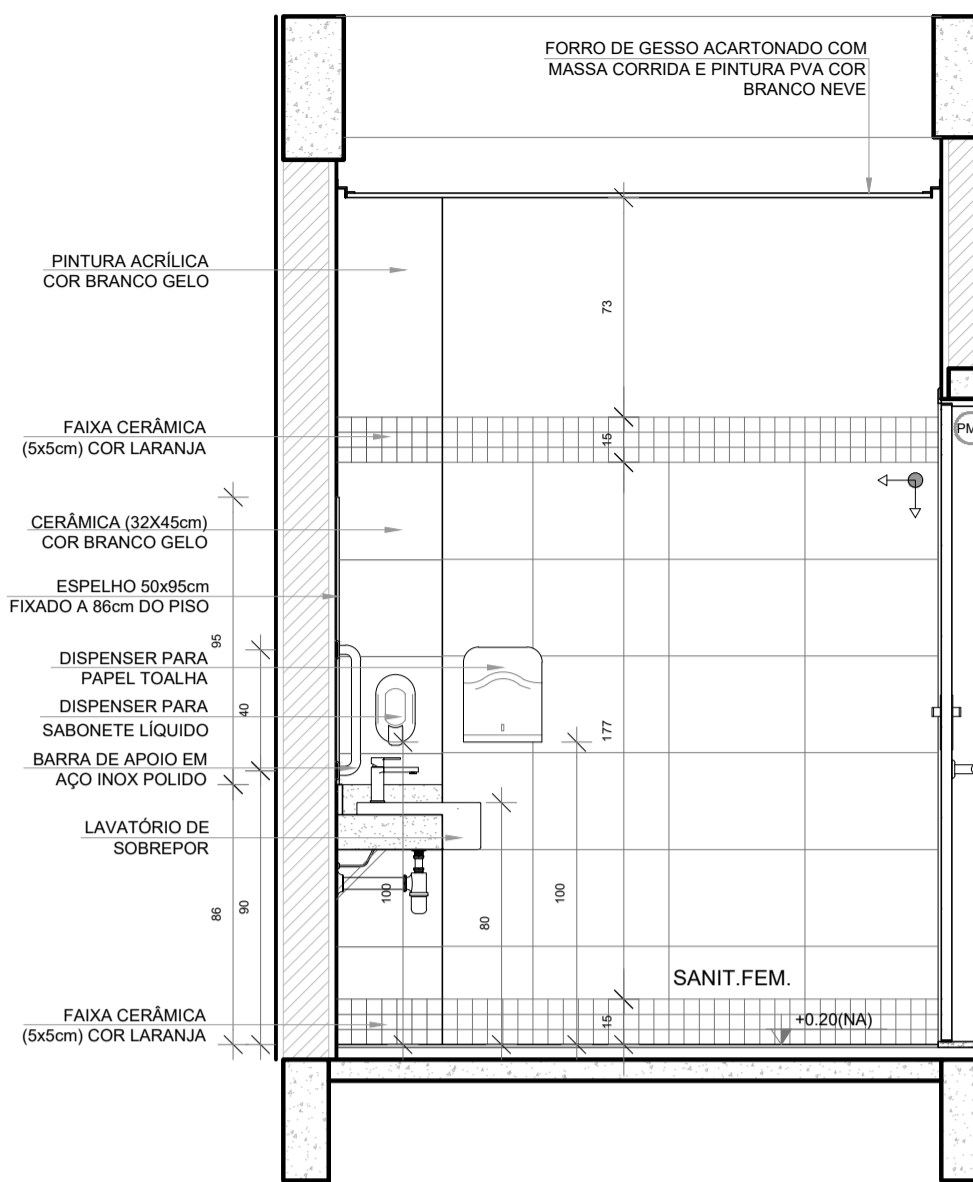
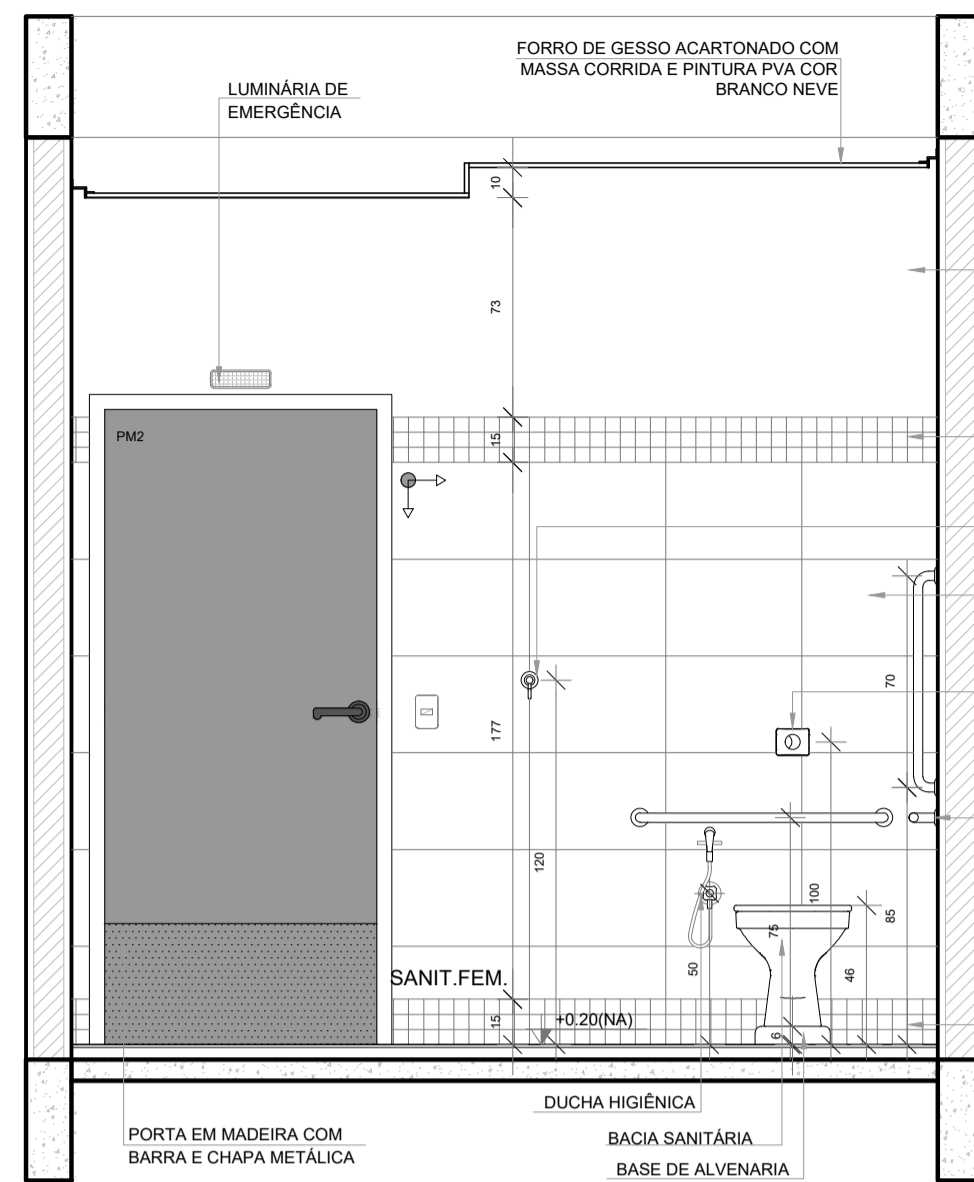
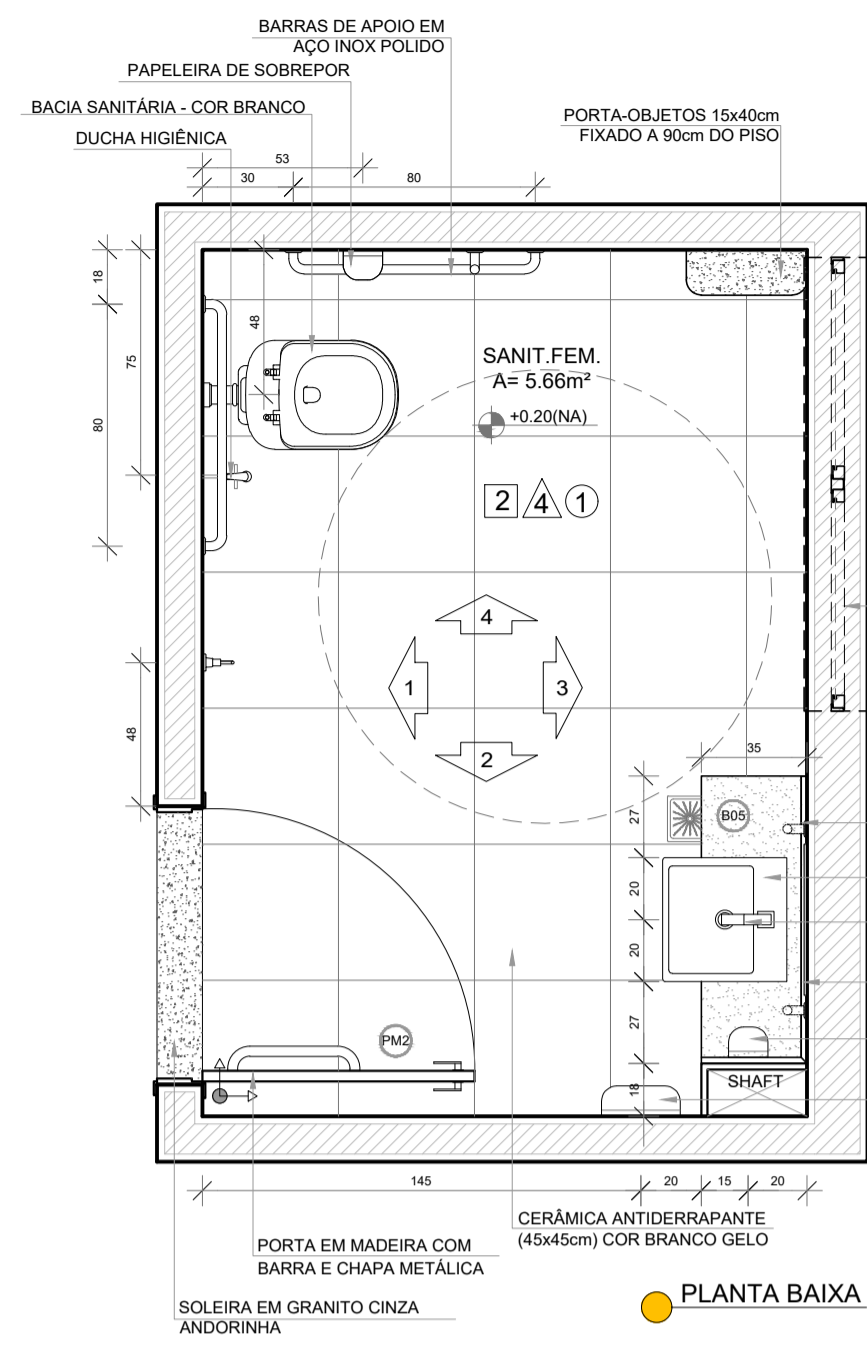

2 S. REUNIÕES/ PROFESSORES
ESCALA 1/25

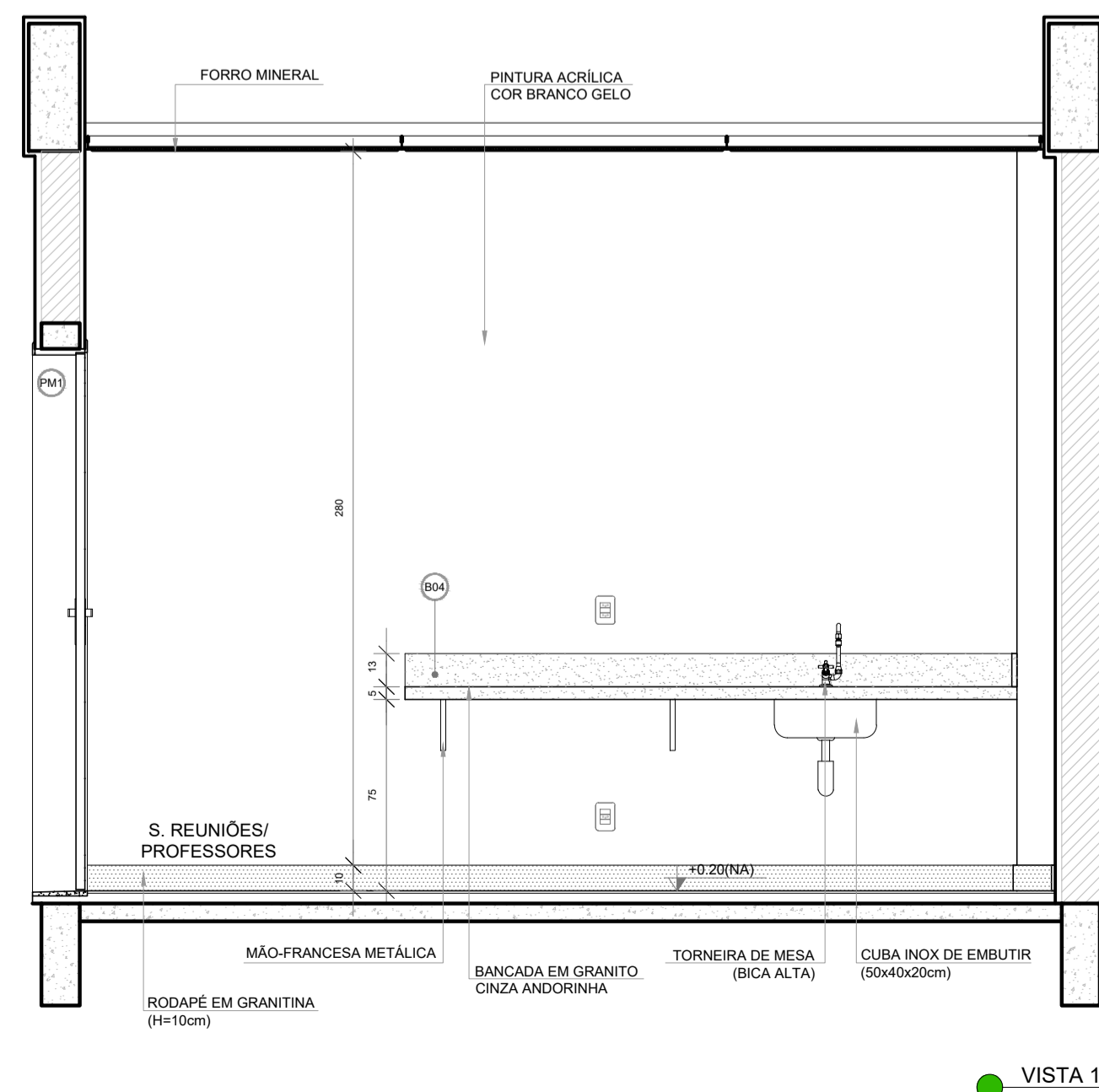
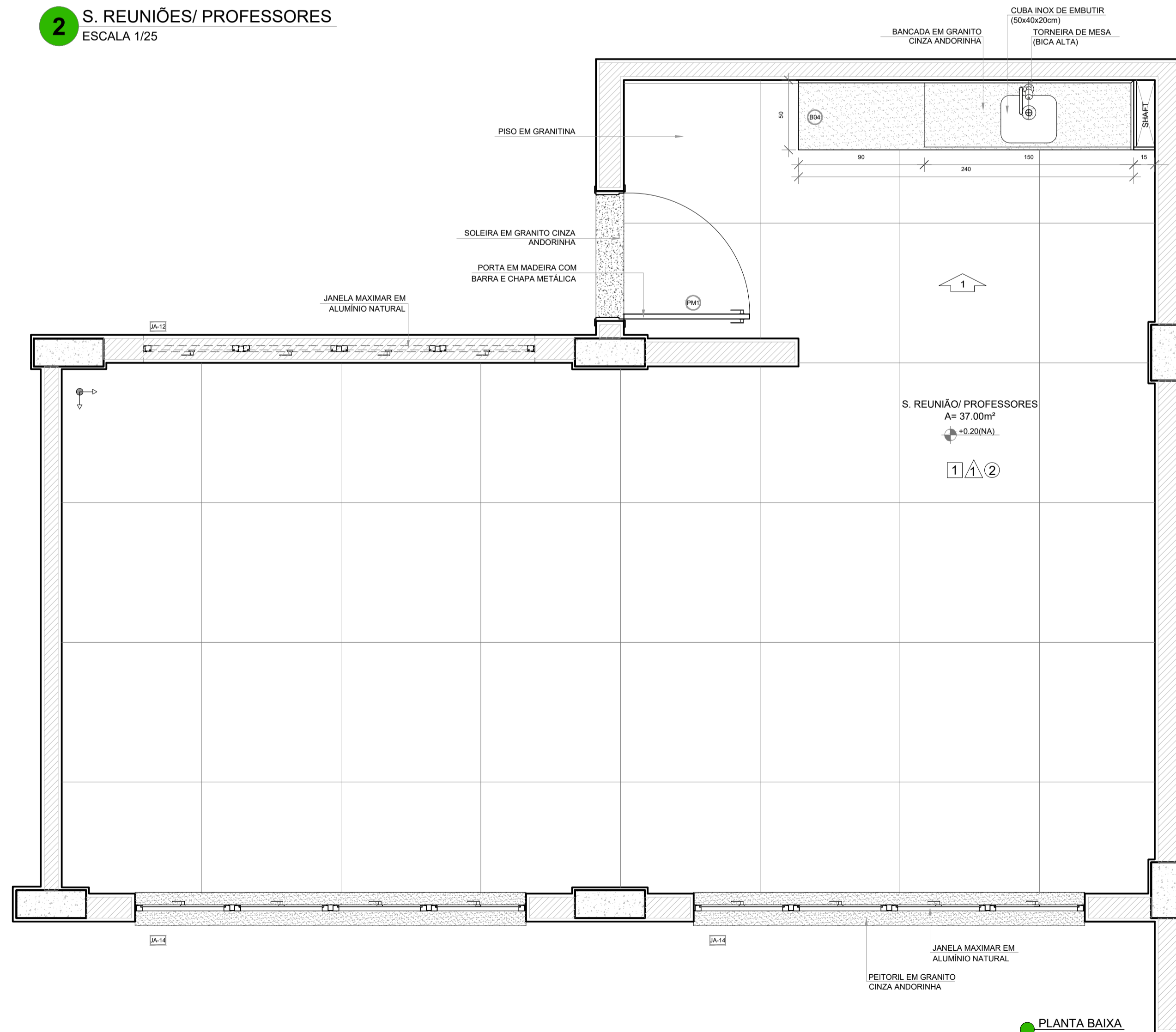

NOTAS

- MEDIDAS E NÍVEIS EM METROS;
- VERIFICAR POSIÇÃO EXATA DOS PILARES NO PROJETO ESTRUTURAL;
- VERIFICAR DETALHES CONSTRUTIVOS PERTINENTES NAS PRANCHAS DE DETALHAMENTO;
- EM CASO DE CONFLITO DE INFORMAÇÕES ENTRE O PROJETO GRÁFICO E O MEMORIAL DESCRITIVO, PREVALECE A INFORMAÇÃO CONTIDA NOS DESENHOS;
- ALTERAÇÕES NESTE PROJETO SOMENTE COM AUTORIZAÇÃO EXPRESSA DO FNDE

REFERÊNCIAS:

- PLANILHA DE QUANTITATIVOS
- MEMORIAL DESCRITIVO E ESPECIFICAÇÕES TÉCNICAS (MARCAS/ FABRICANTES DE MATERIAIS RELACIONADOS AOS PROJETOS CONSTITUEM-SE APENAS COMO REFERÊNCIA. O FNDE NÃO DIRECIONA A ESCOLHA DE MARCAS E NÃO MANTÉM CADASTRO DE FABRICANTES).

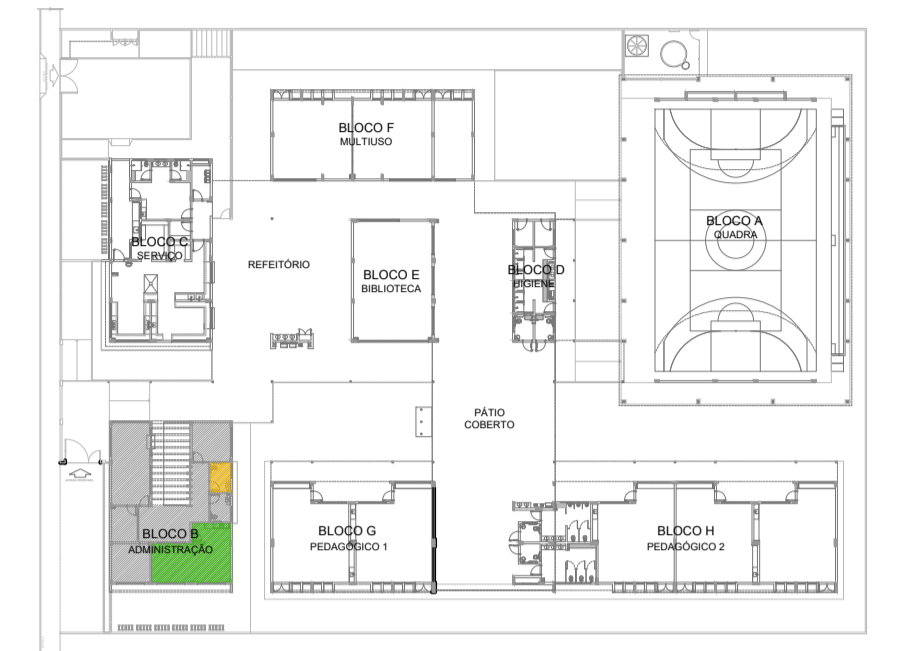

Nº	DATA	DESCRIÇÃO
CONTROLE DE REVISÕES		
FNDE <i>Fundo Nacional de Desenvolvimento da Educação</i>		MINISTÉRIO DA EDUCAÇÃO
PROJETO PADRÃO - FNDE		
PROPRIETÁRIO: _____		
ENDEREÇO: _____		
MUNICÍPIO - UF: _____		
PROPRIETÁRIO _____		
RESP. TÉCNICO _____		CREA _____
AUTOR DO PROJETO _____		CAU _____
DLFO _____	CREA _____	
		RA _____
OBSERVAÇÕES:		
ESCOLA 5 SALAS DE AULA - MODELO TÉRREO		
PROJETO DE ARQUITETURA		
COORDENAÇÃO CGEST - Coordenação Geral de Infraestrutura Educacional	AMPLIAÇÃO BLOCO B - ADMINISTRAÇÃO SANITÁRIO FEMININO S. REUNIÕES/ PROFESSORES	
REVISÃO R.00	ESCALA 1/25	ARQ
FORMATO A1 (841x594)	DATA EMISSÃO JANEIRO/2021	PRANCHA 34/45

1 LAVANDERIA
ESCALA 1/25

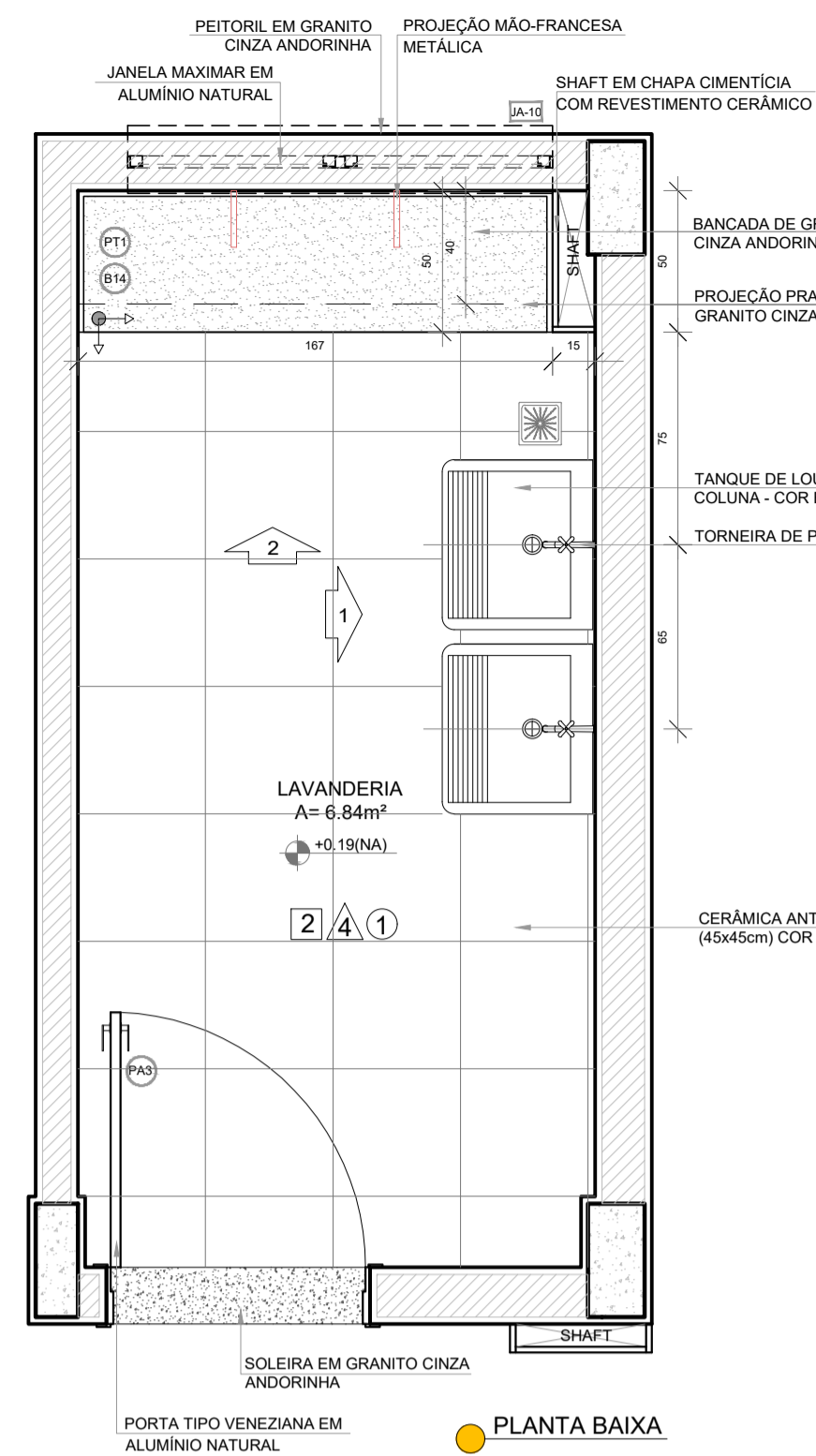

PLANTA BAIXA

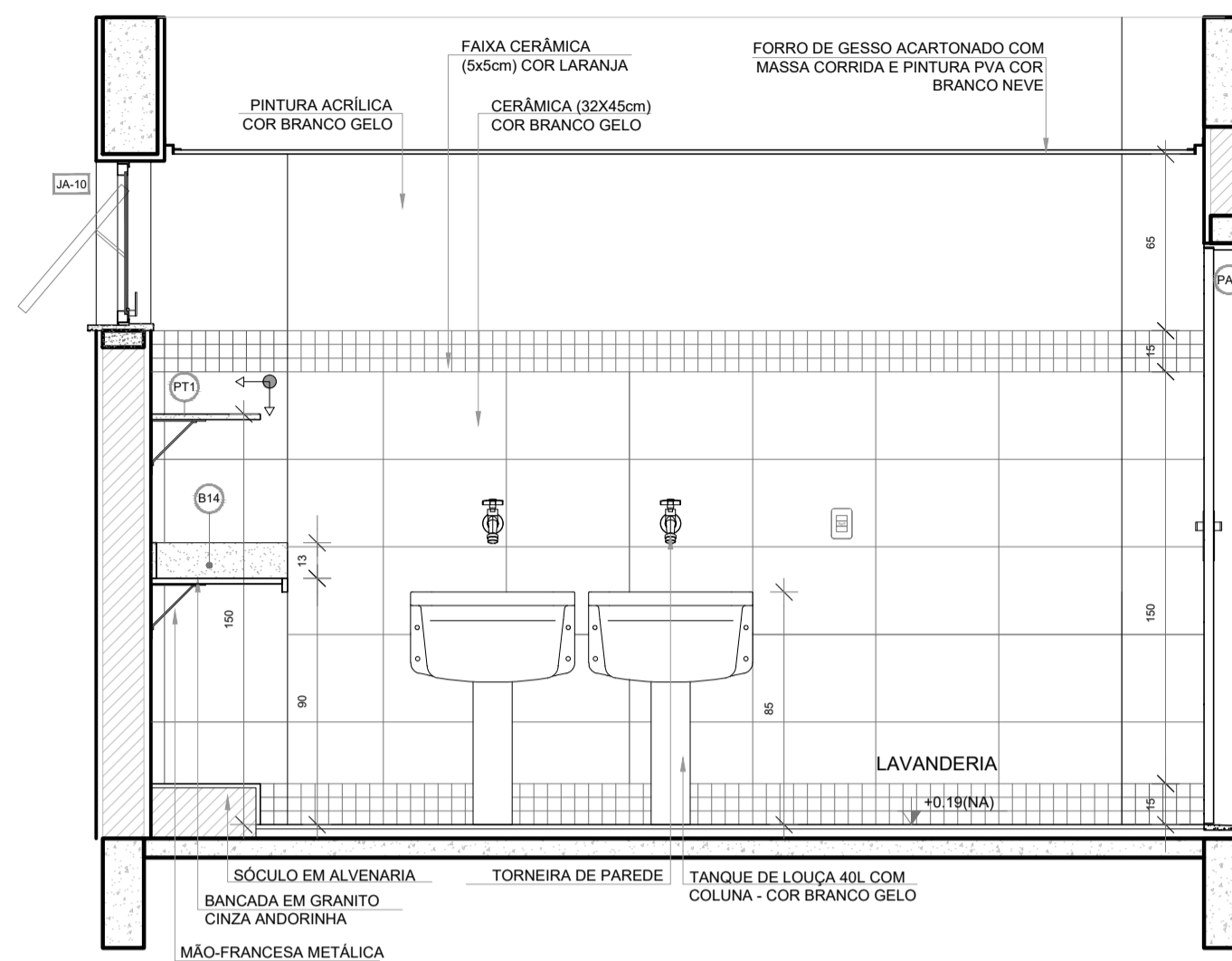

VISTA 1

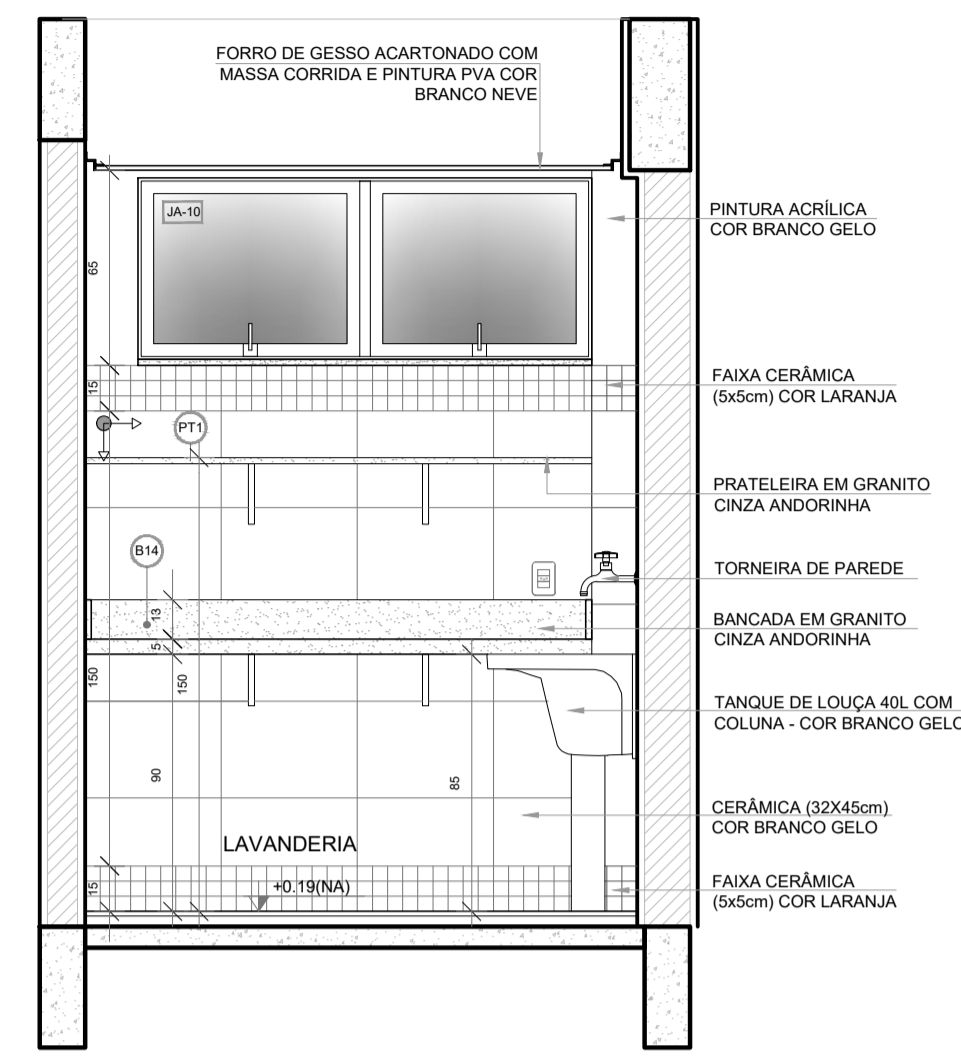

VISTA 2

NOTAS

- MEDIDAS E NÍVEIS EM METROS;
- VERIFICAR POSIÇÃO EXATA DOS PILARES NO PROJETO ESTRUTURAL;
- VERIFICAR DETALHES CONSTRUTIVOS PERTINENTES NAS PRANCHAS DE DETALHAMENTO;
- EM CASO DE CONFLITO DE INFORMAÇÕES ENTRE O PROJETO GRÁFICO E O MEMORIAL DESCRITIVO, PREVALECE A INFORMAÇÃO CONTIDA NOS DESENHOS;
- ALTERAÇÕES NESTE PROJETO SOMENTE COM AUTORIZAÇÃO EXPRESSA DO FNDE

REFERÊNCIAS:

- PLANILHA DE QUANTITATIVOS
- MEMORIAL DESCRITIVO E ESPECIFICAÇÕES TÉCNICAS (MARCAS/ FABRICANTES DE MATERIAIS RELACIONADOS AOS PROJETOS CONSTITUEM-SE APENAS COMO REFERÊNCIA. O FNDE NÃO DIRECIONA A ESCOLHA DE MARCAS E NÃO MANTÉM CADASTRO DE FABRICANTES).

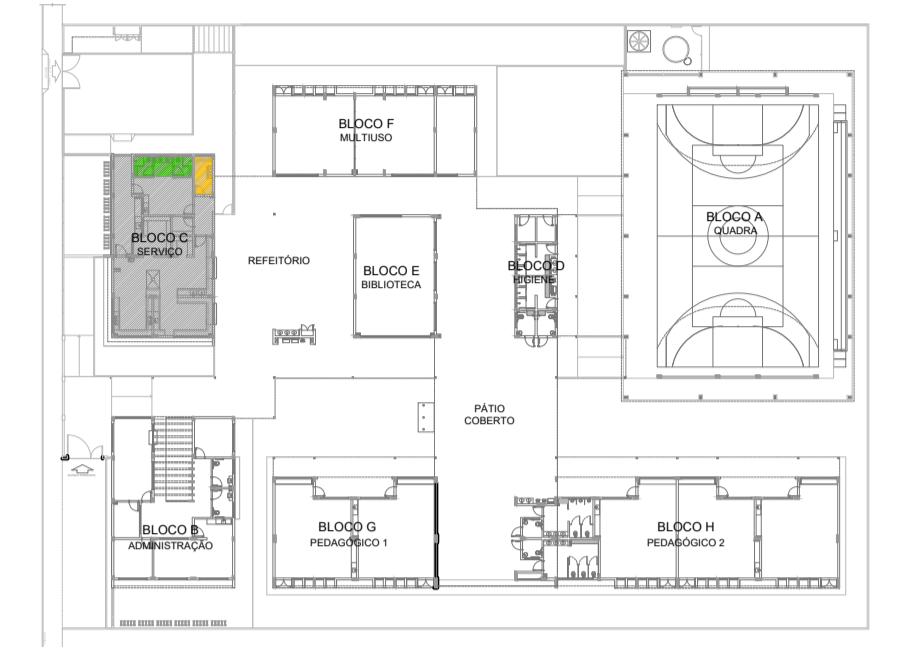

CROQUI DE REFERÊNCIA

2 VESTIÁRIOS FUNCIONÁRIOS
ESCALA 1/25

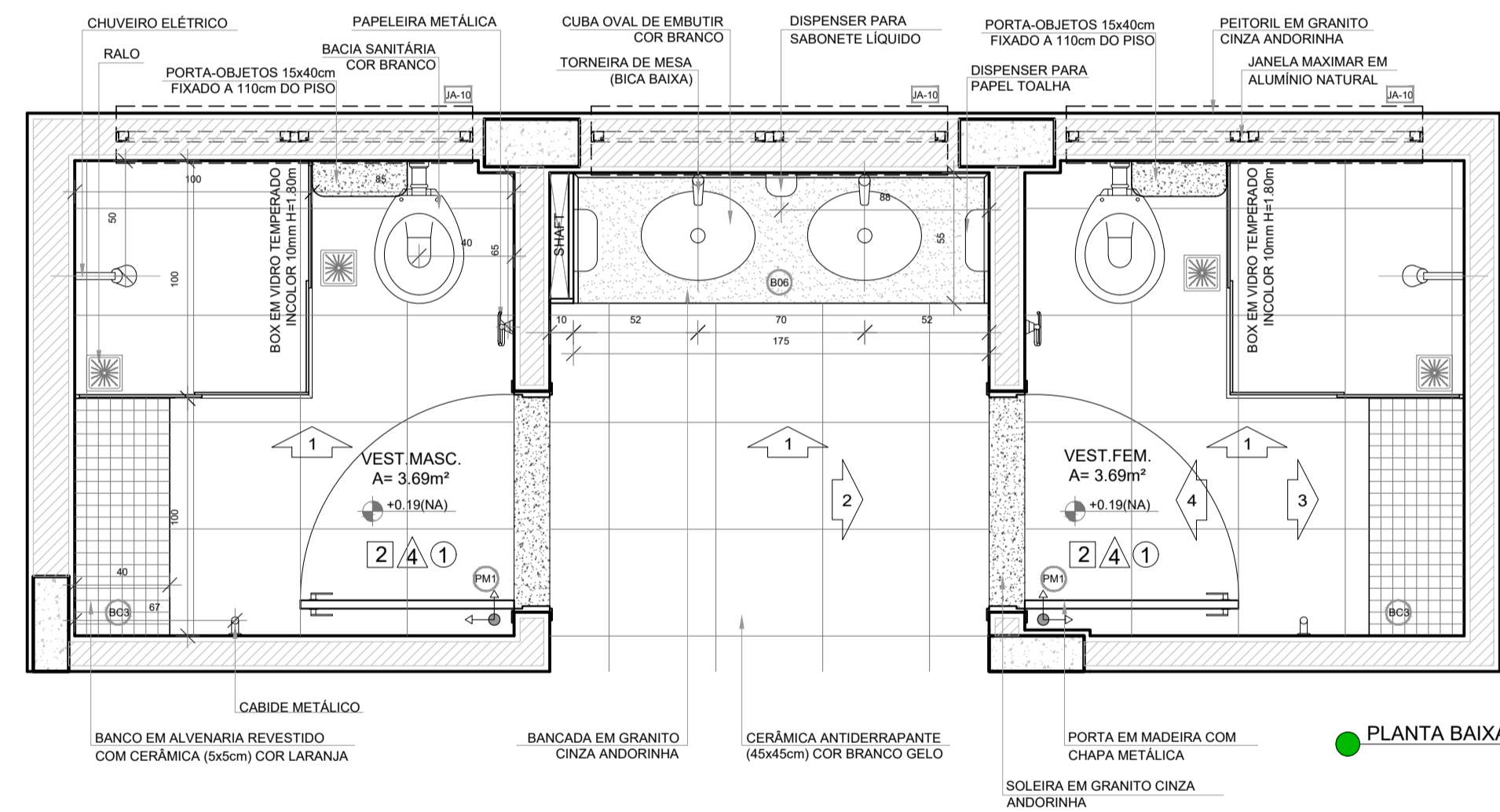

PLANTA BAIXA

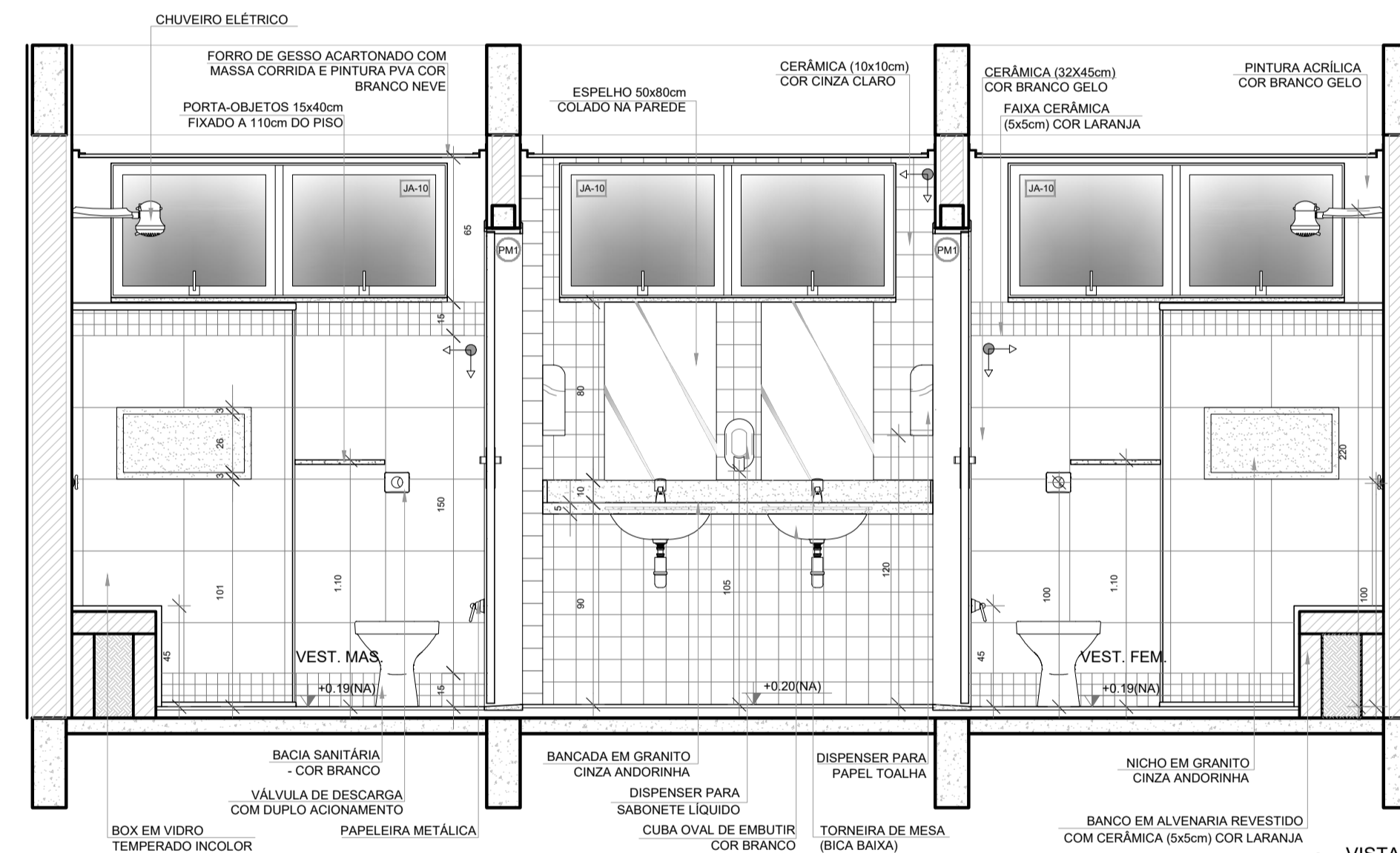

VISTA 1

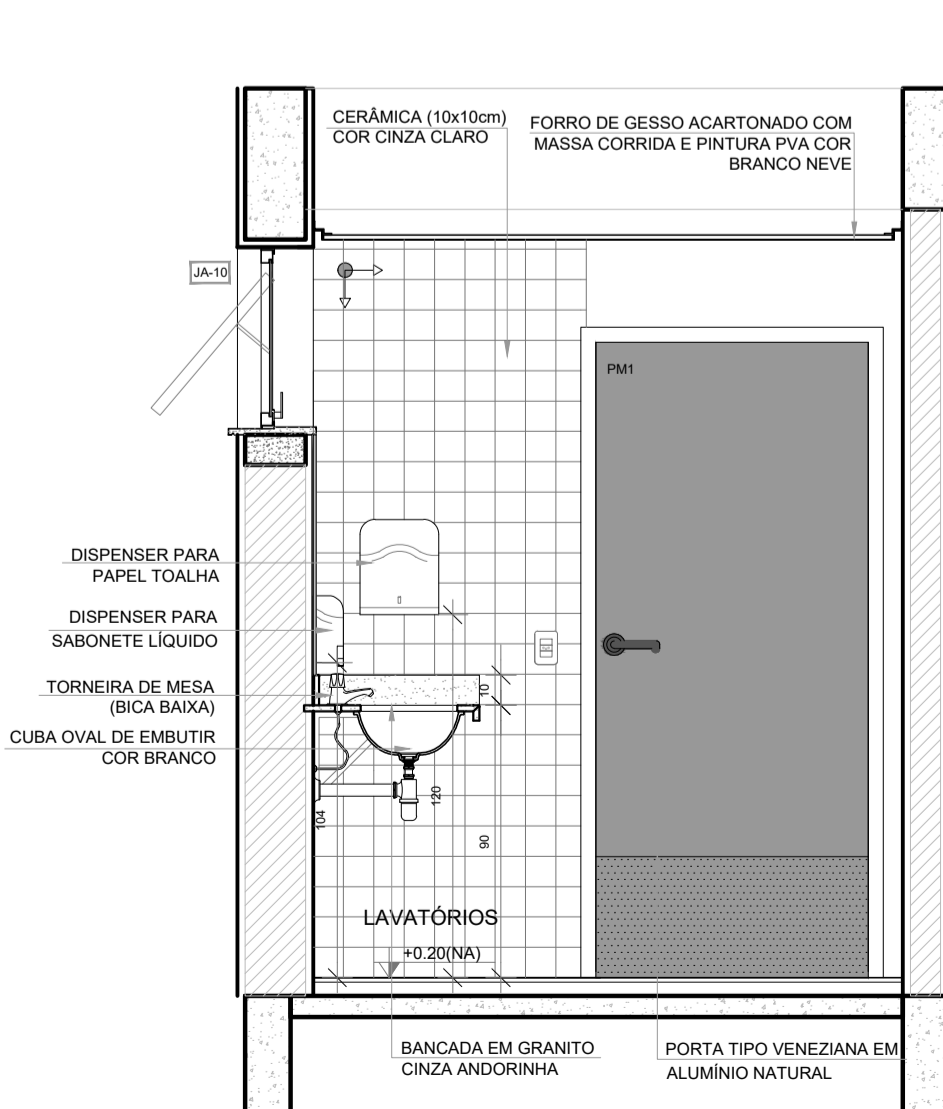

VISTA 2

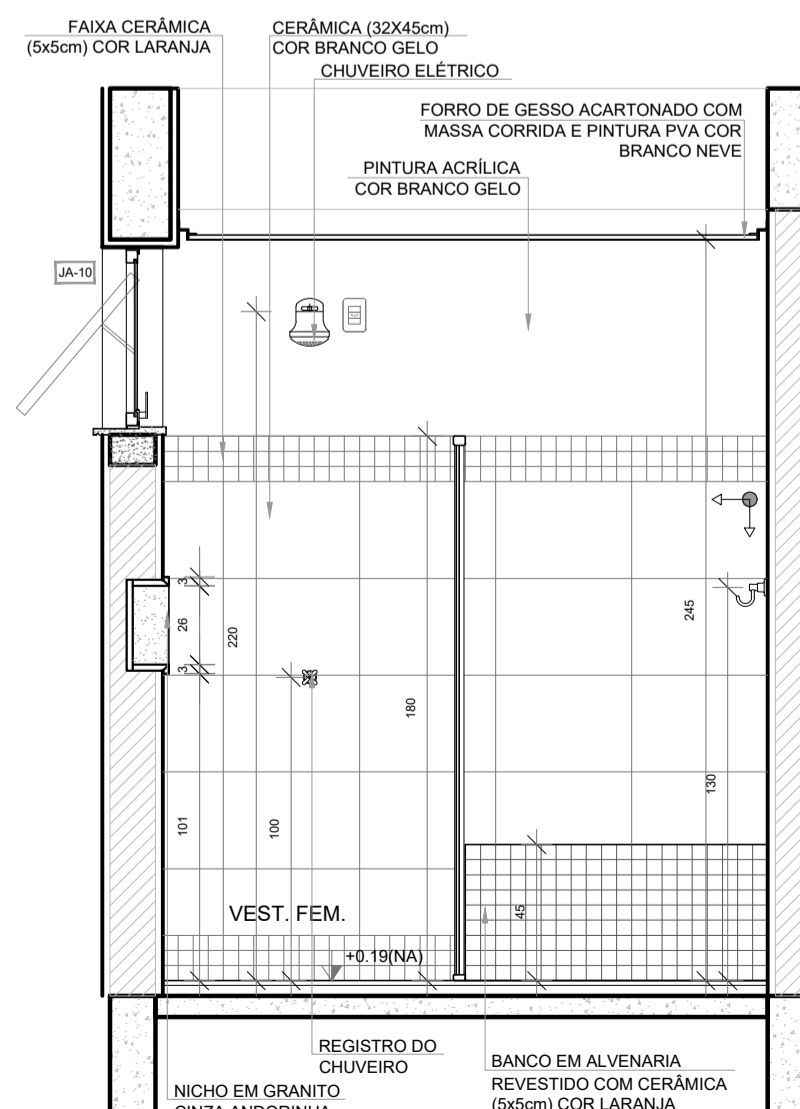

VISTA 3

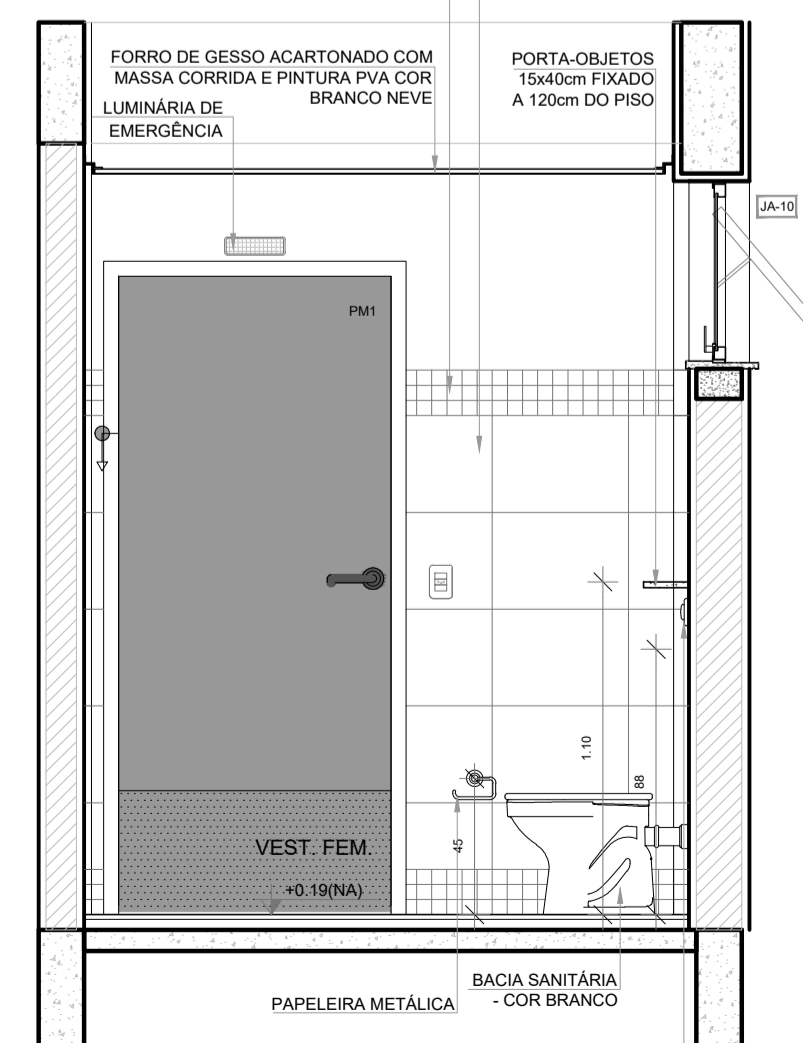

VISTA 4

Nº	DATA	DESCRIÇÃO
CONTROLE DE REVISÕES		
FNDE <small>Fundo Nacional de Desenvolvimento da Educação</small>		MINISTÉRIO DA EDUCAÇÃO
PROJETO PADRÃO - FNDE		
PROPRIETÁRIO: _____		
ENDEREÇO: _____		
MUNICÍPIO - UF: _____		
PROPRIETÁRIO _____		
RESP. TÉCNICO _____		CREA _____
AUTOR DO PROJETO _____		CAU _____
DLFO _____	CREA _____	
		RA _____
OBSERVAÇÕES:		
ESCOLA 5 SALAS DE AULA - MODELO TÉRREO PROJETO DE ARQUITETURA		
COORDENAÇÃO CGEST - Coordenação Geral de Infraestrutura Educacional	AMPLIAÇÃO BLOCO C - SERVIÇO LAVANDERIA VESTIÁRIOS FUNCIONÁRIOS	ARQ
REVISÃO R.00	ESCALA 1/25 DATA EMISSÃO JANEIRO/2021	PRANCHA 35/45
FORMATO A1 (841x594)		

1 VARANDA DE SERVIÇO
ESCALA 1/25

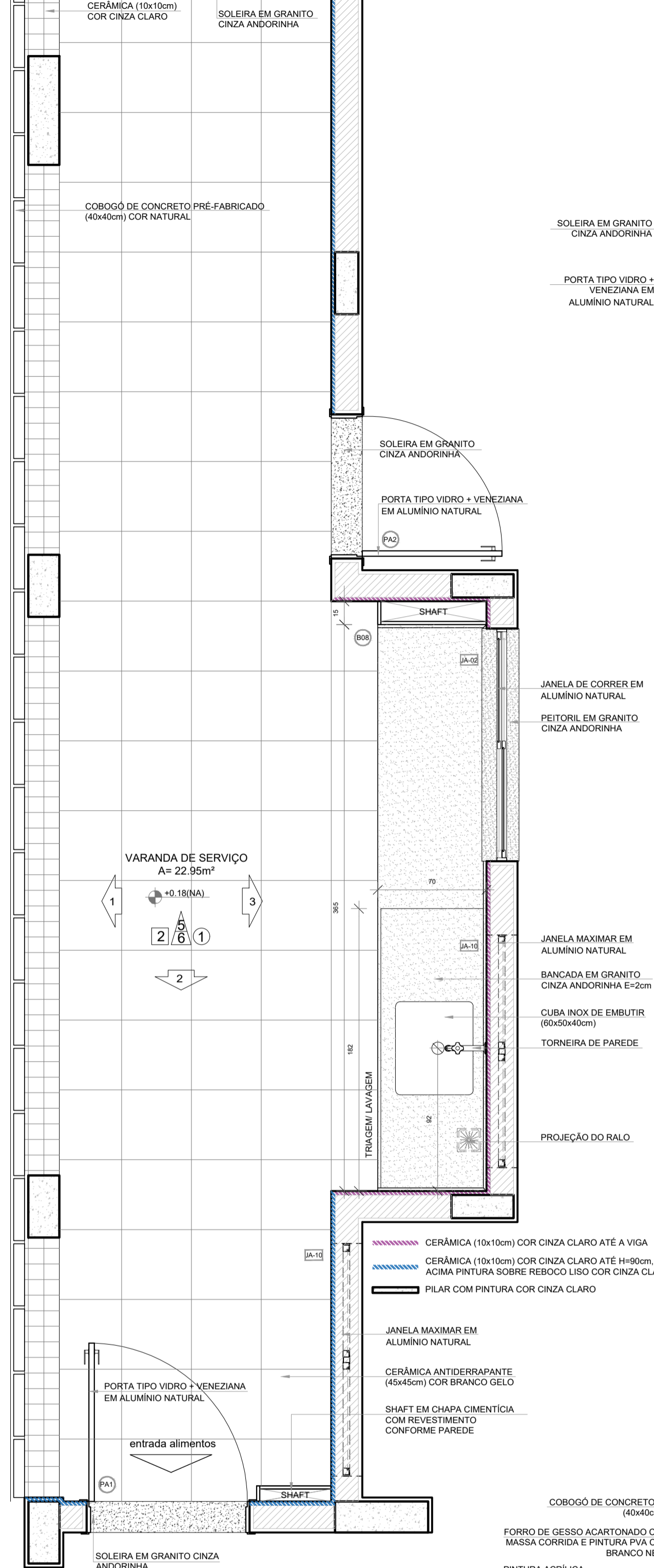

PLANTA BAIXA

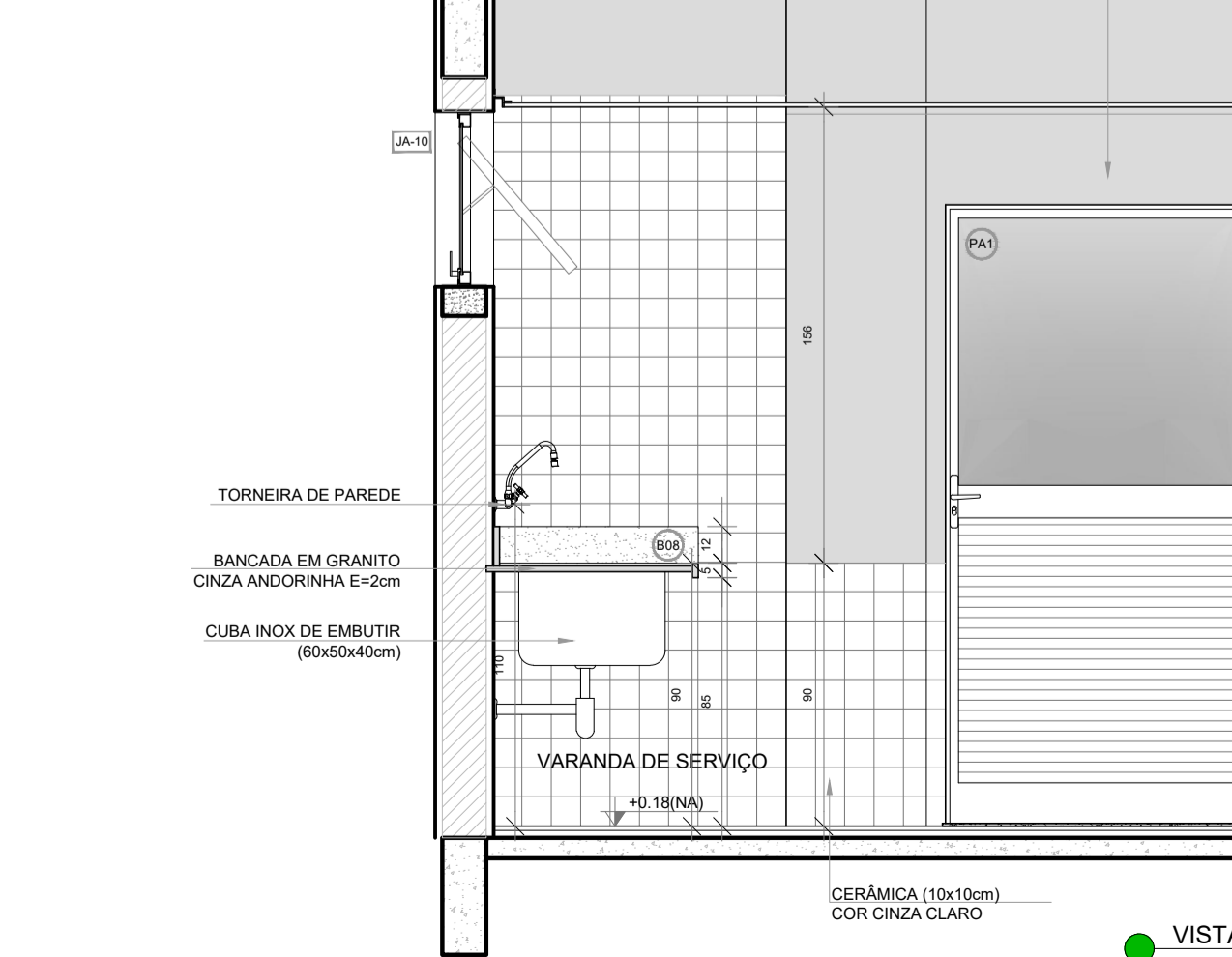

2 COPA FUNCIONÁRIOS
ESCALA 1/25

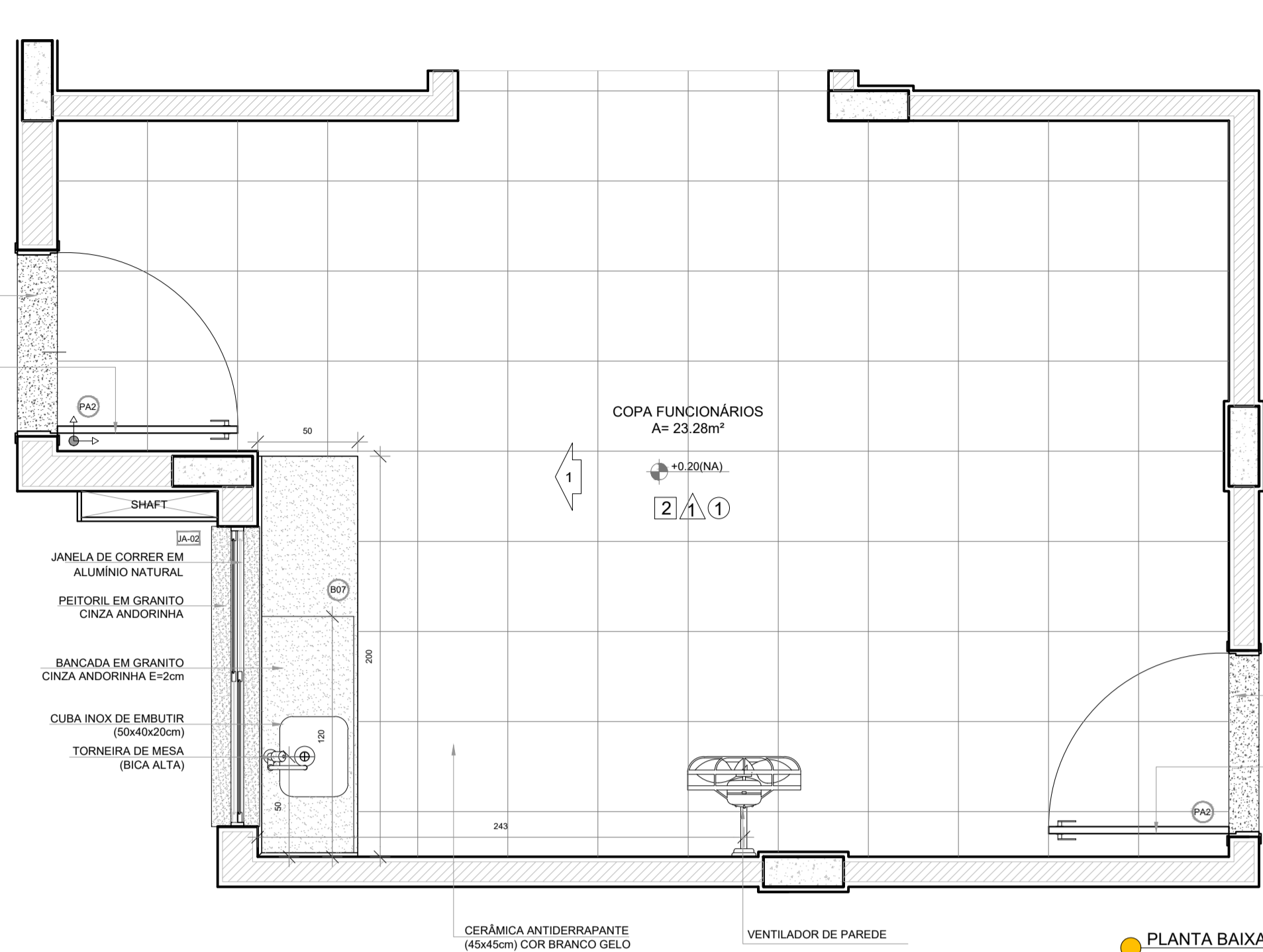

2 COPA FUNCIONÁRIOS
ESCALA 1/25

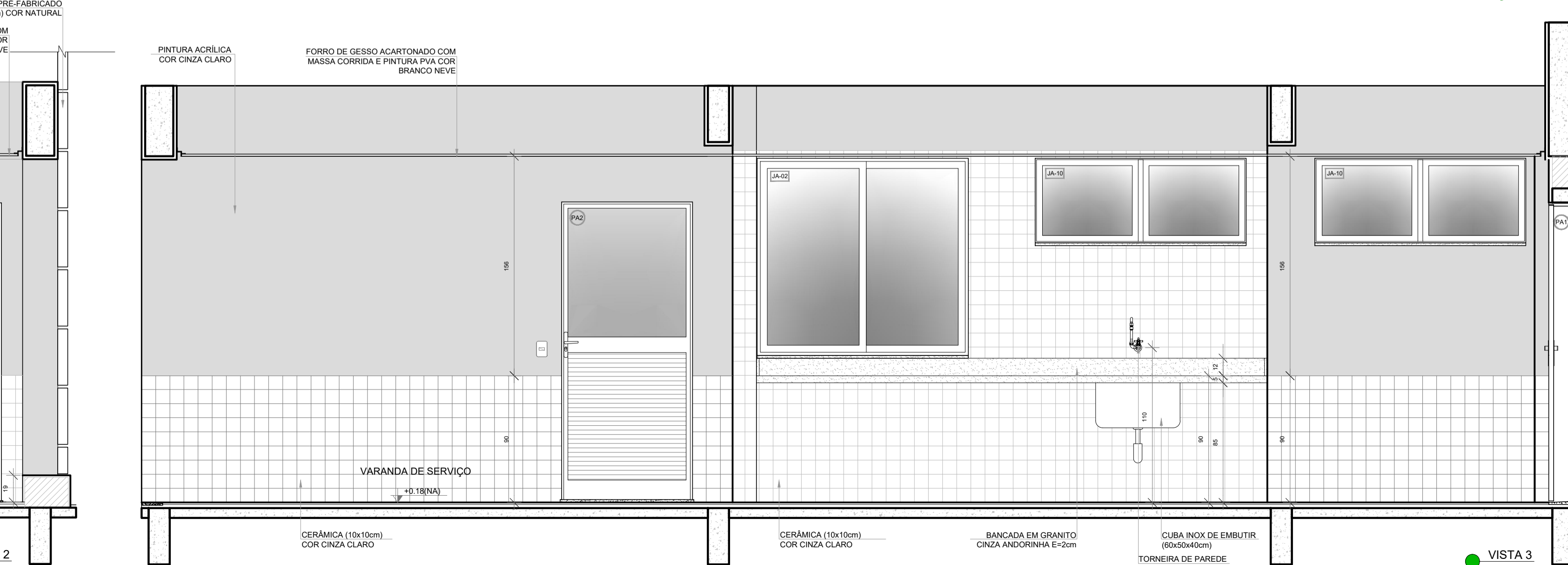
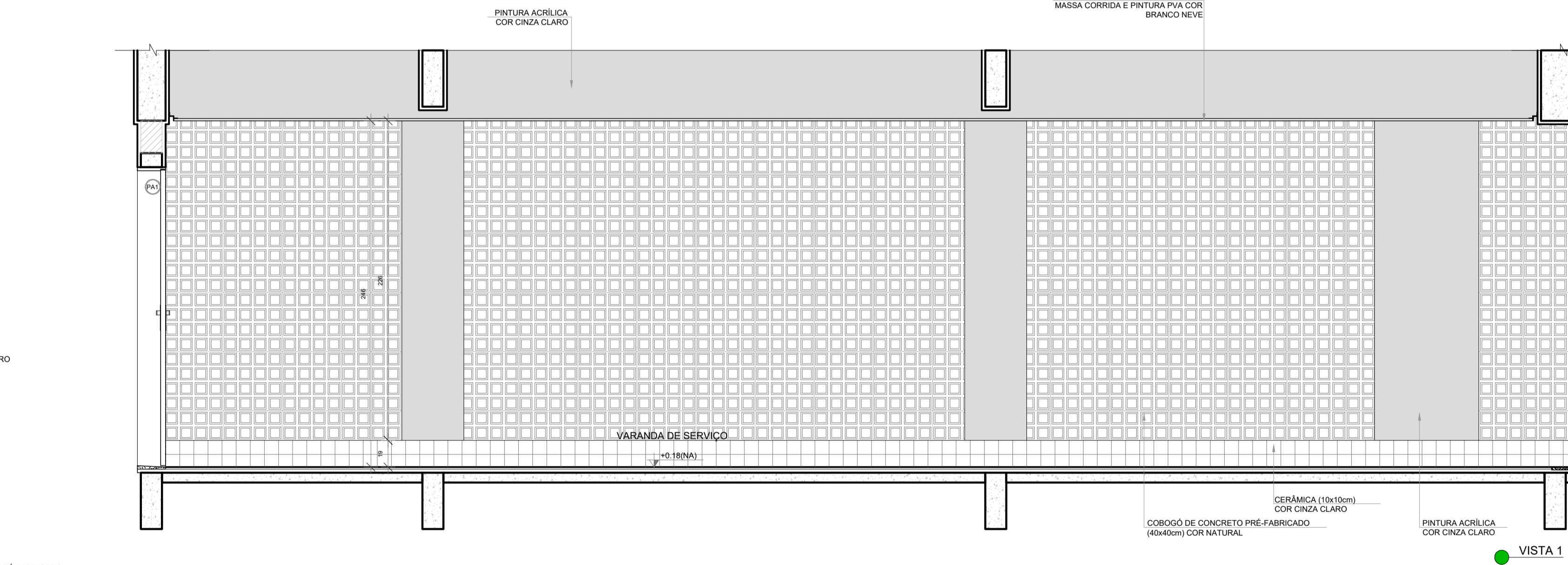
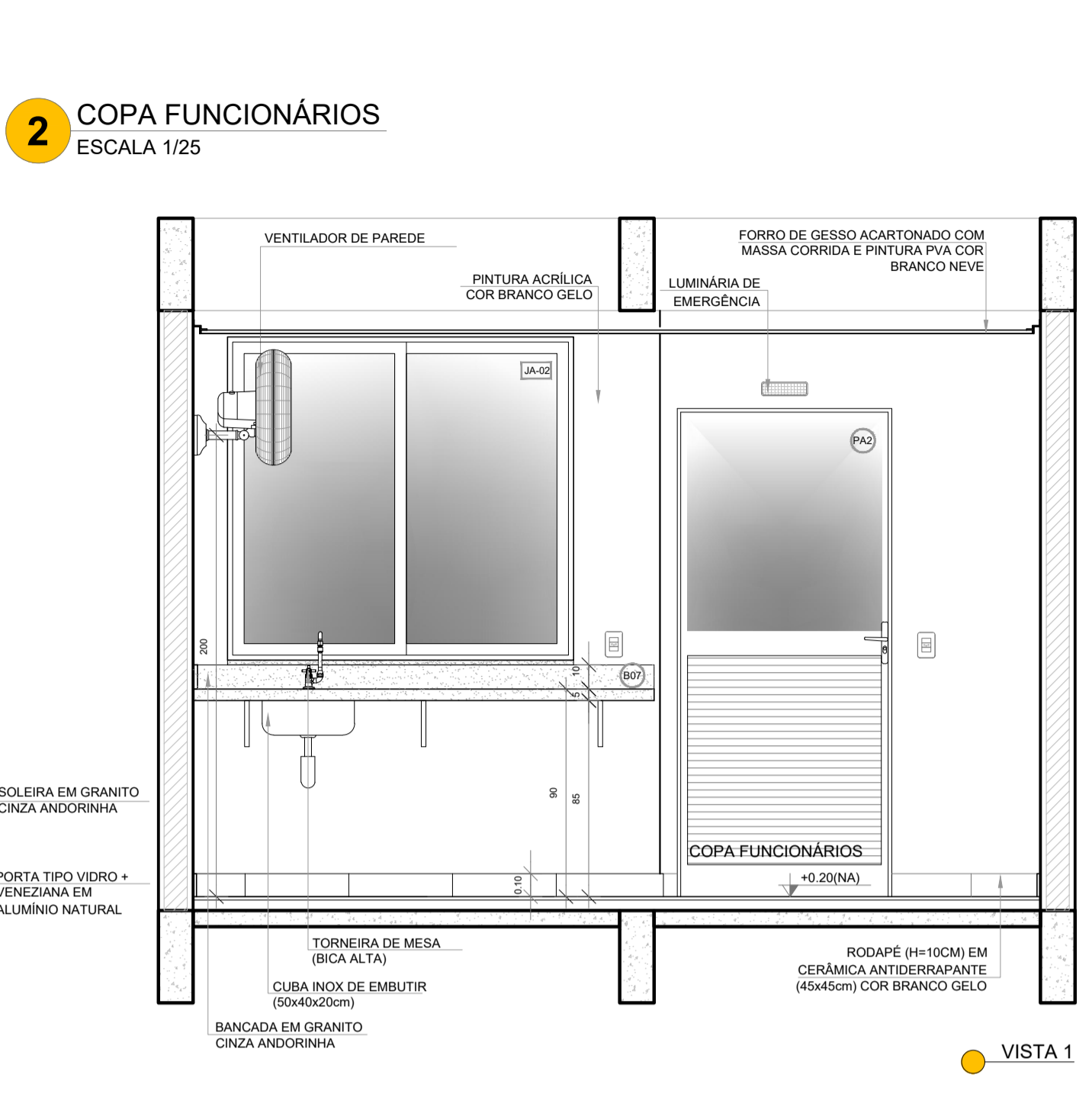

NOTAS

- MEDIDAS E NÍVEIS EM METROS;
- VERIFICAR POSIÇÃO EXATA DOS PILARES NO PROJETO ESTRUTURAL;
- VERIFICAR DETALHES CONSTRUTIVOS PERTINENTES NAS PRANCHAS DE DETALHAMENTO;
- EM CASO DE CONFLITO DE INFORMAÇÕES ENTRE O PROJETO GRÁFICO E O MEMORIAL DESCRITIVO, PREVALECE A INFORMAÇÃO CONTIDA NOS DESENHOS;
- ALTERAÇÕES NESTE PROJETO SOMENTE COM AUTORIZAÇÃO EXPRESSA DO FNDE

REFERÊNCIAS:

- PLANILHA DE QUANTITATIVOS
- MEMORIAL DESCRITIVO E ESPECIFICAÇÕES TÉCNICAS (MARCAS) FABRICANTES DE MATERIAIS RELACIONADOS AOS PROJETOS CONSTITUEM-SE APENAS COMO REFERÊNCIA. O FNDE NÃO DIRECIONA A ESCOLHA DE MARCAS E NÃO MANTÉM CADASTRO DE FABRICANTES.

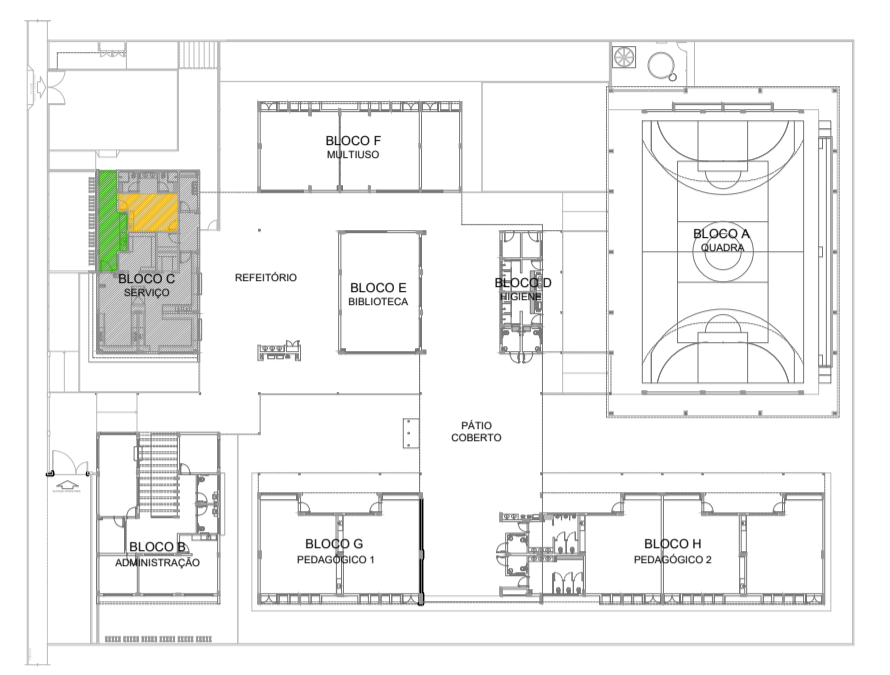

Nº	DATA	DESCRIÇÃO
CONTROLE DE REVISÕES		
FNDE <i>Fundo Nacional de Desenvolvimento da Educação</i>		MINISTÉRIO DA EDUCAÇÃO
PROJETO PADRÃO - FNDE		
PROPRIETÁRIO: _____		
ENDEREÇO: _____		
MUNICÍPIO - UF: _____		
PROPRIETÁRIO _____		
RESP. TÉCNICO _____		CREA _____
AUTOR DO PROJETO _____		CAU _____
DLFO _____	CREA _____	RA _____
OBSERVAÇÕES:		
ESCOLA 5 SALAS DE AULA - MODELO TÉRREO		
PROJETO DE ARQUITETURA		
COORDENAÇÃO CGEST - Coordenação Geral de Infraestrutura Educacional	AMPLIAÇÃO BLOCO C - SERVIÇO VARANDA DE SERVIÇO COPA FUNCIONÁRIOS	ARQ
REVISÃO R.00	ESCALA 1/25 DATA EMISSÃO JANEIRO/2021	PRANCHA 36/45
FORMATO A1 (841x594)		

1 DESPENSA
ESCALA 1/25

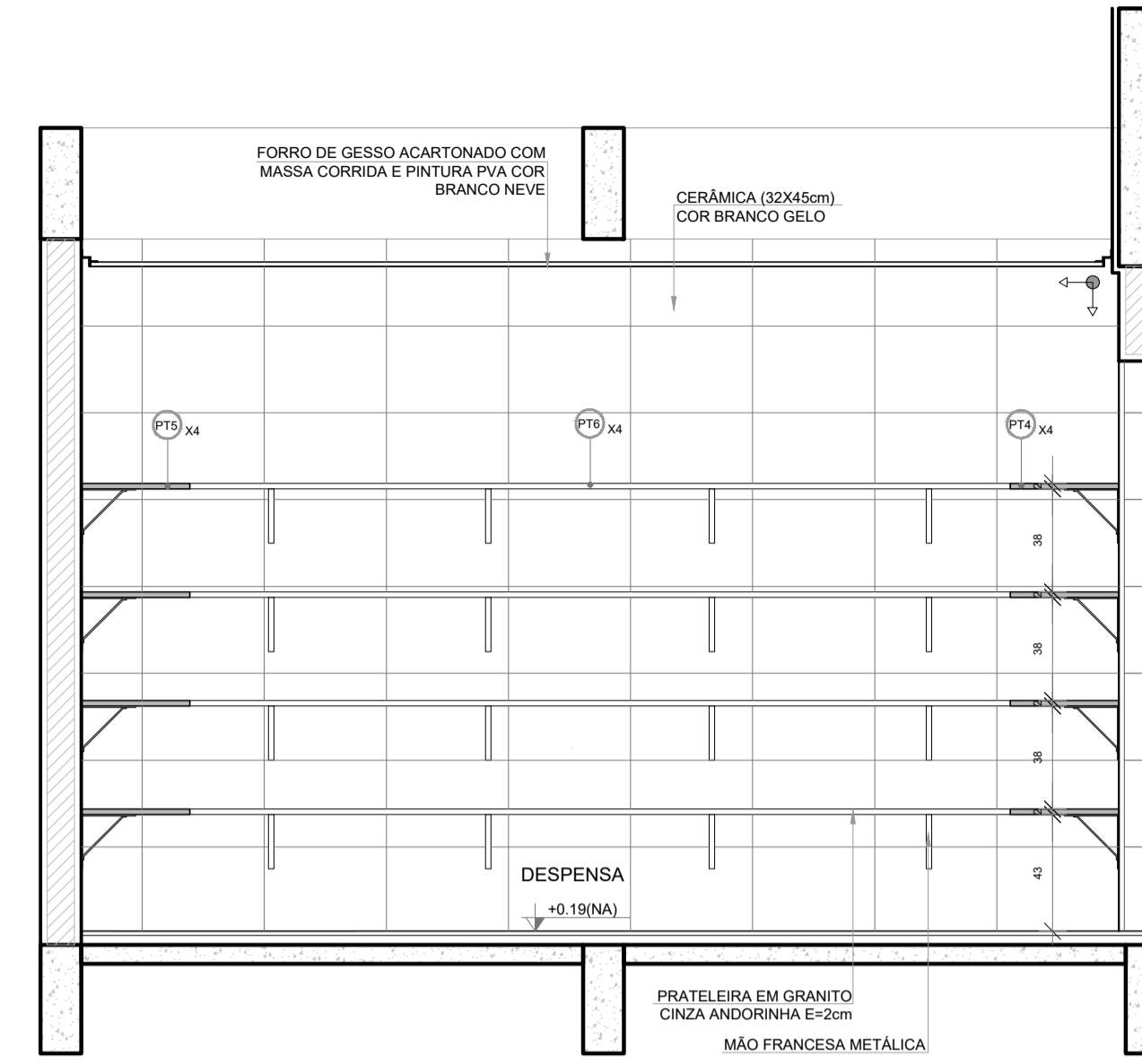
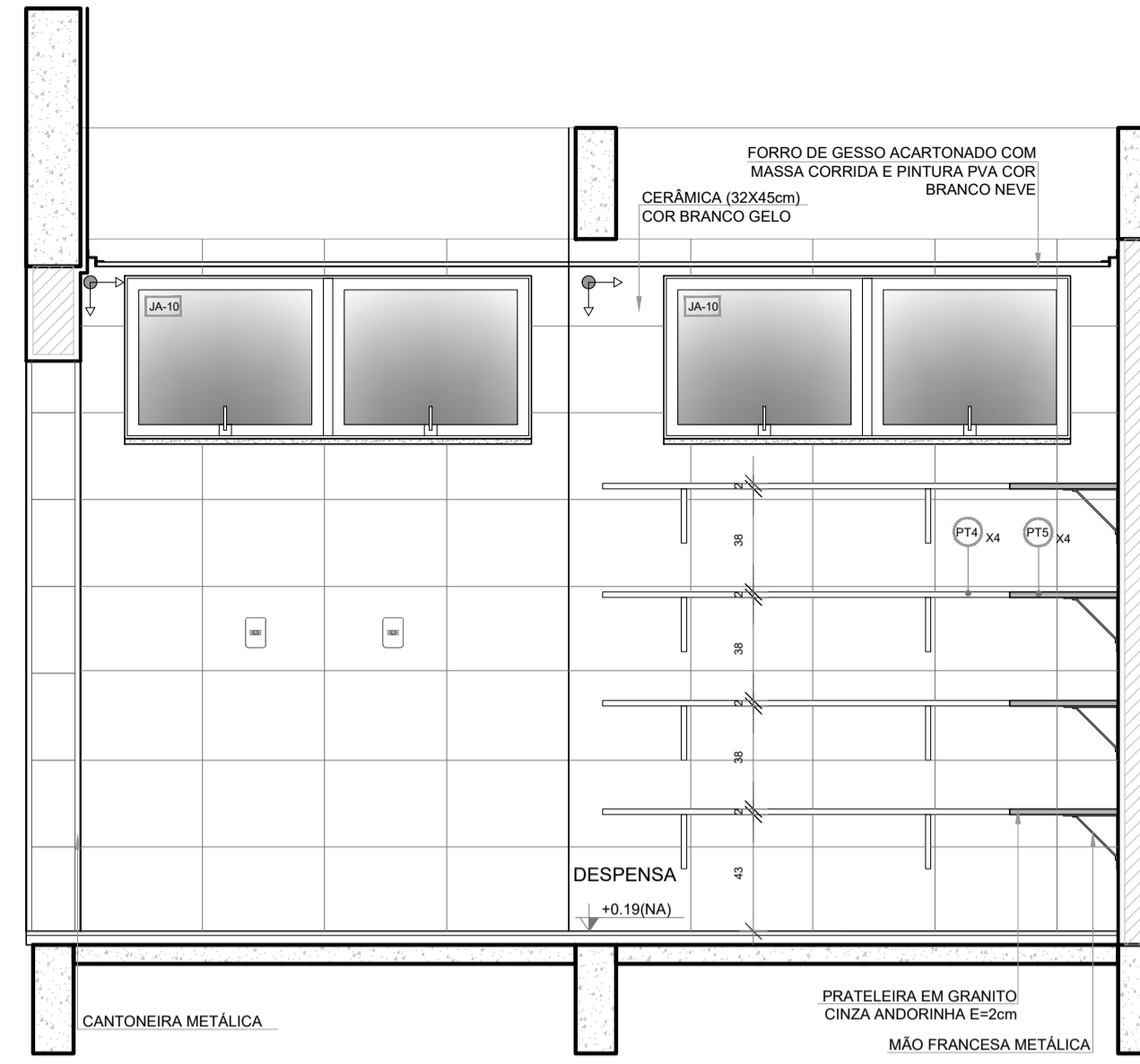
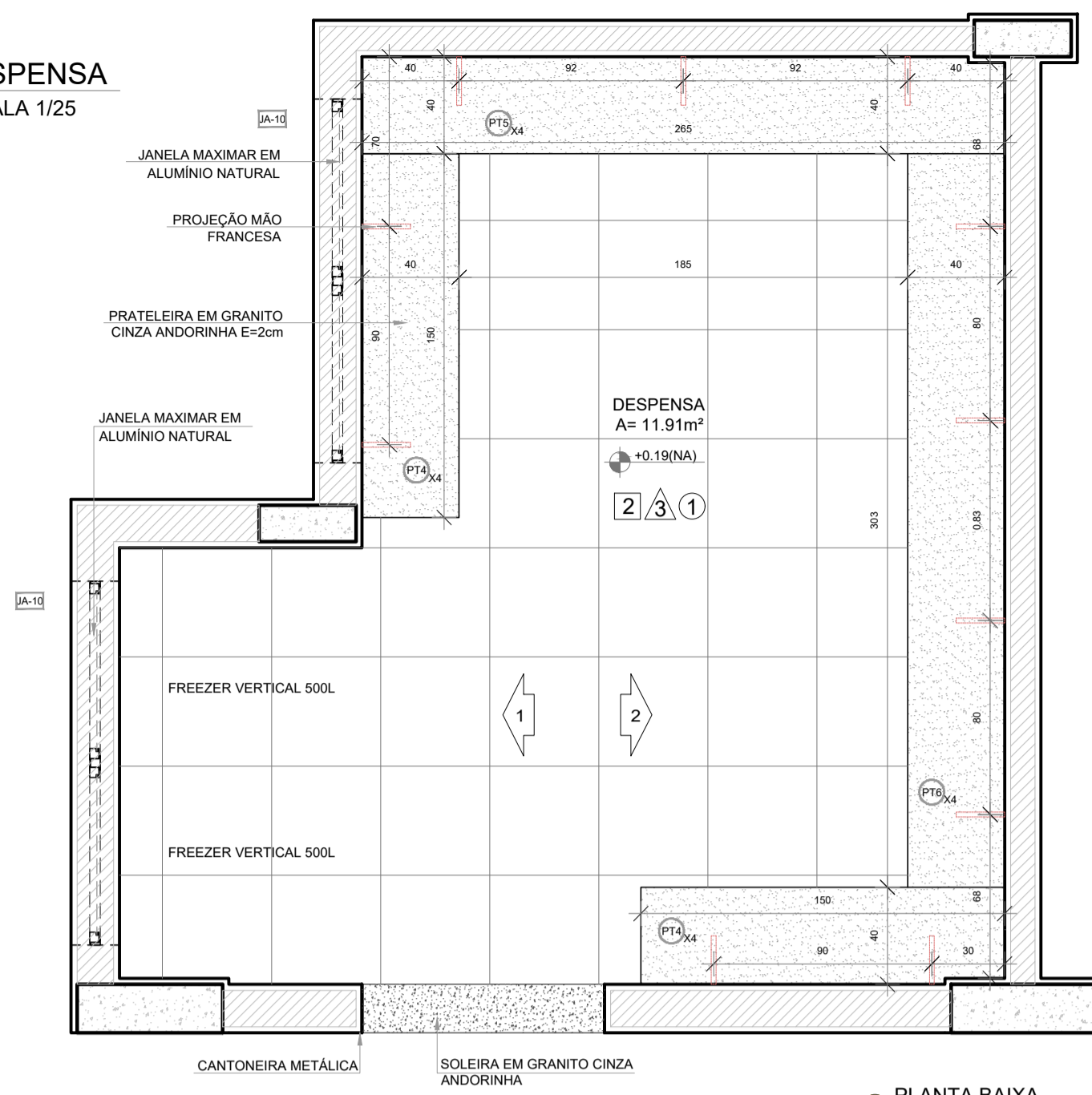

NOTAS

- MEDIDAS E NÍVEIS EM METROS.
- VERIFICAR POSIÇÃO EXATA DOS PILARES NO PROJETO ESTRUTURAL;
- VERIFICAR DETALHES CONSTRUTIVOS PERTINENTES NAS FRANCHAS DE DETALHAMENTO;
- EM CASO DE CONFLITO DE INFORMAÇÕES ENTRE O PROJETO GRÁFICO E O MEMORIAL DESCRITIVO, PREVALECE A INFORMAÇÃO CONTIDA NOS DESENHOS;
- ALTERAÇÕES NESTE PROJETO SOMENTE COM AUTORIZAÇÃO EXPRESSA DO FNDE

REFERÊNCIAS:

- PLANILHA DE QUANTITATIVOS
- MEMORIAL DESCRITIVO E ESPECIFICAÇÕES TÉCNICAS (MARCAS/ FABRICANTES DE MATERIAIS RELACIONADOS AOS PROJETOS CONSTITUEM-SE APENAS COMO REFERÊNCIA. O FNDE NÃO DIRECIONA A ESCOLHA DE MARCAS E NÃO MANTÉM CADASTRO DE FABRICANTES).

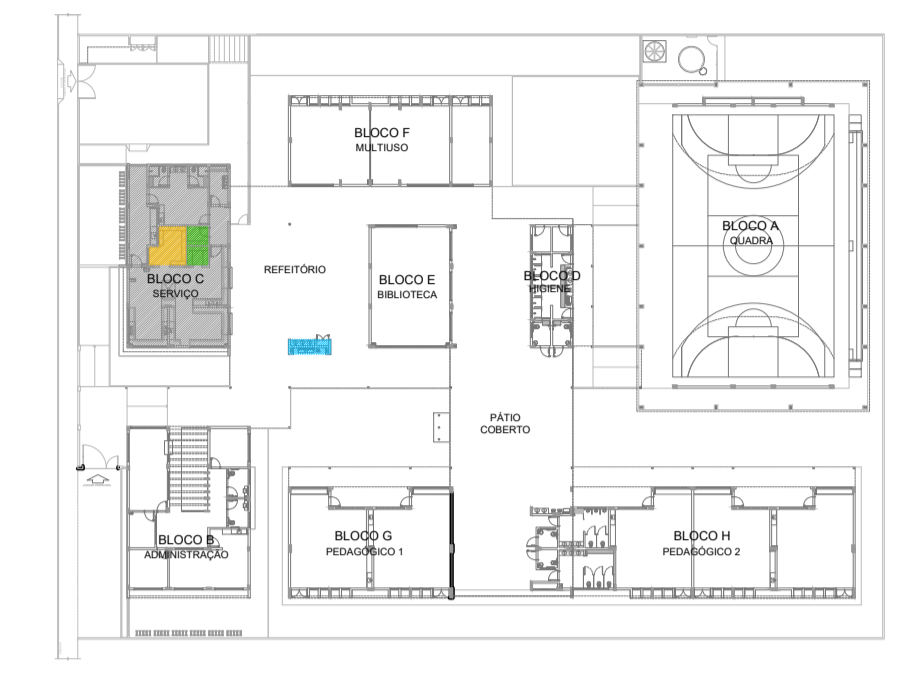

2 VESTIÁRIOS FUNCIONÁRIOS
ESCALA 1/25

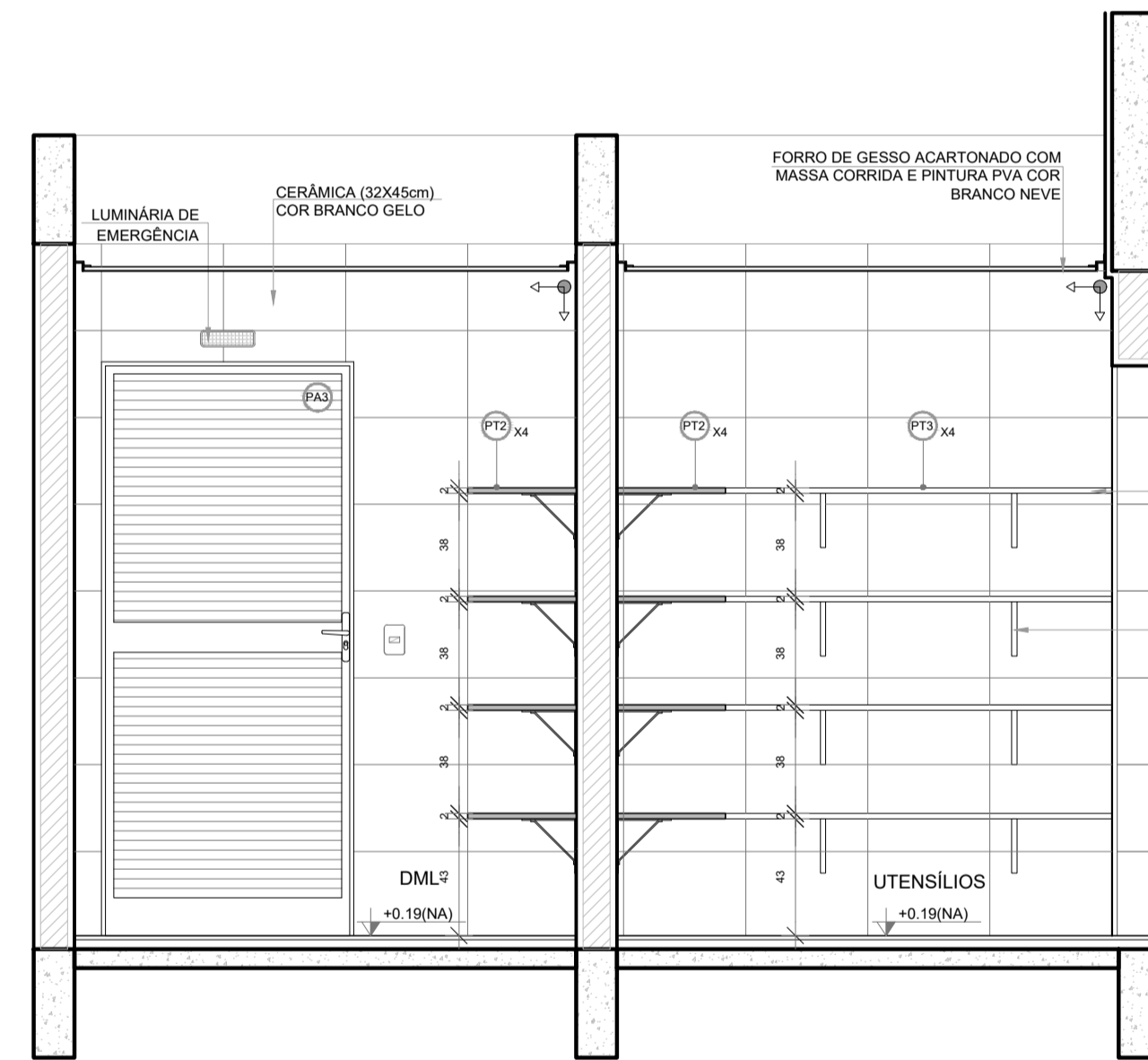
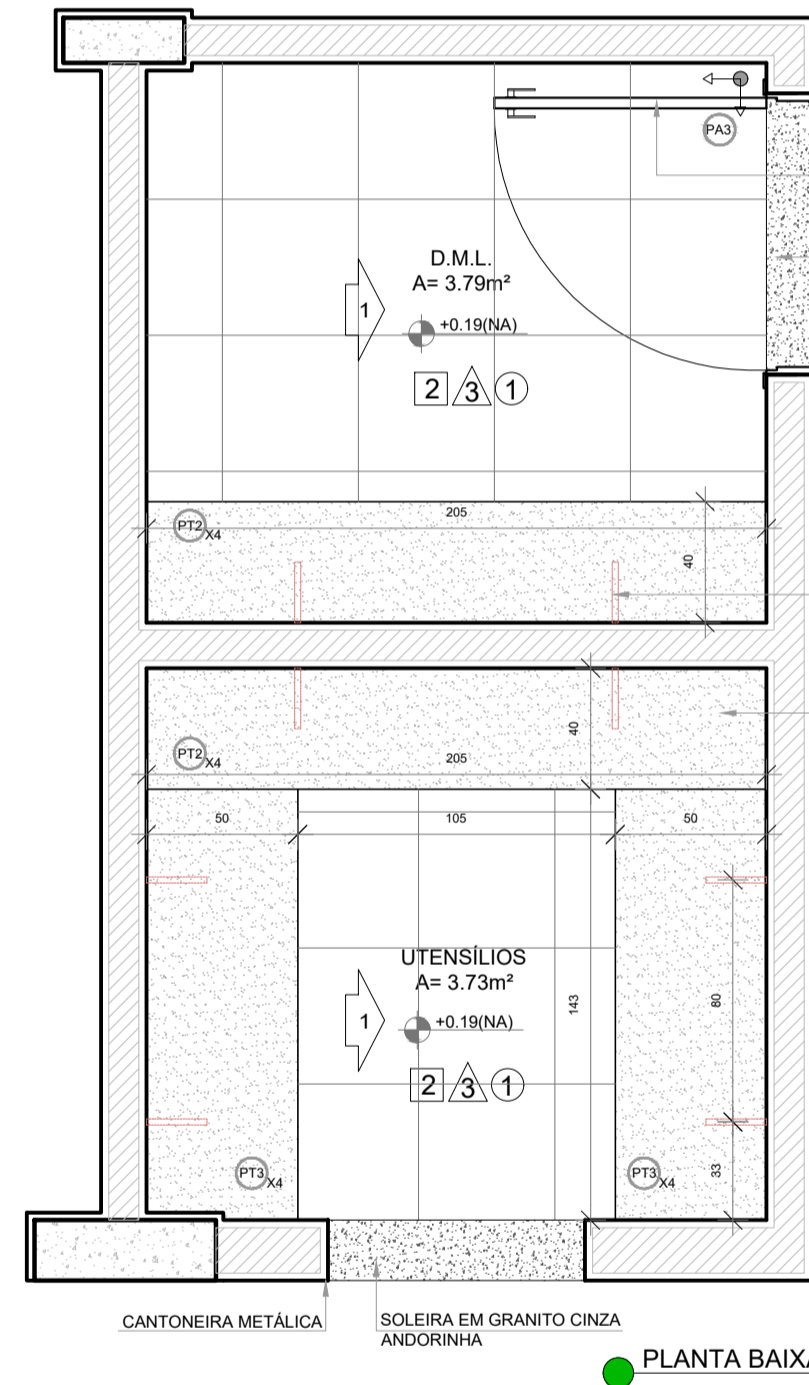

2 VESTIÁRIOS FUNCIONÁRIOS
ESCALA 1/25

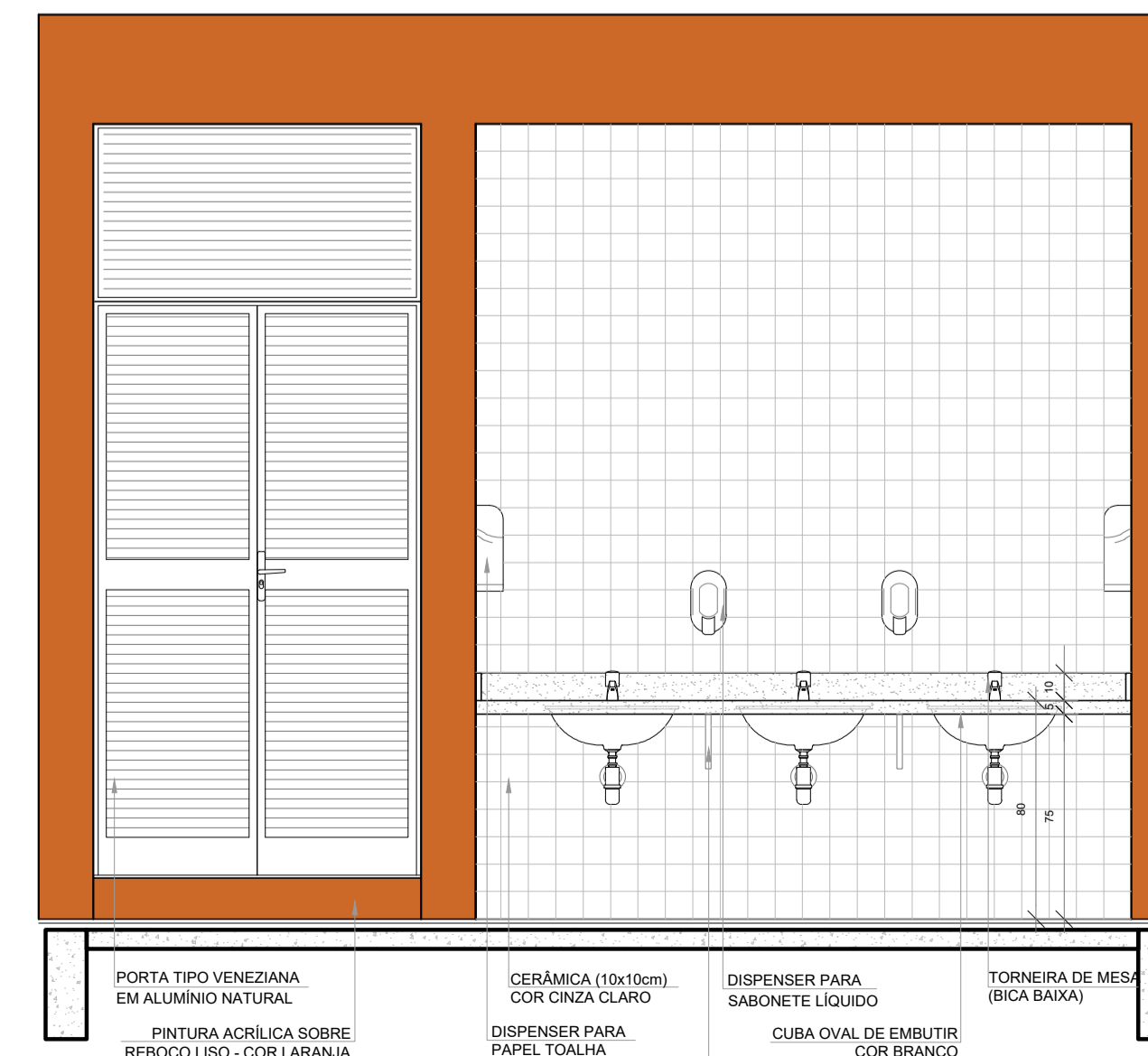
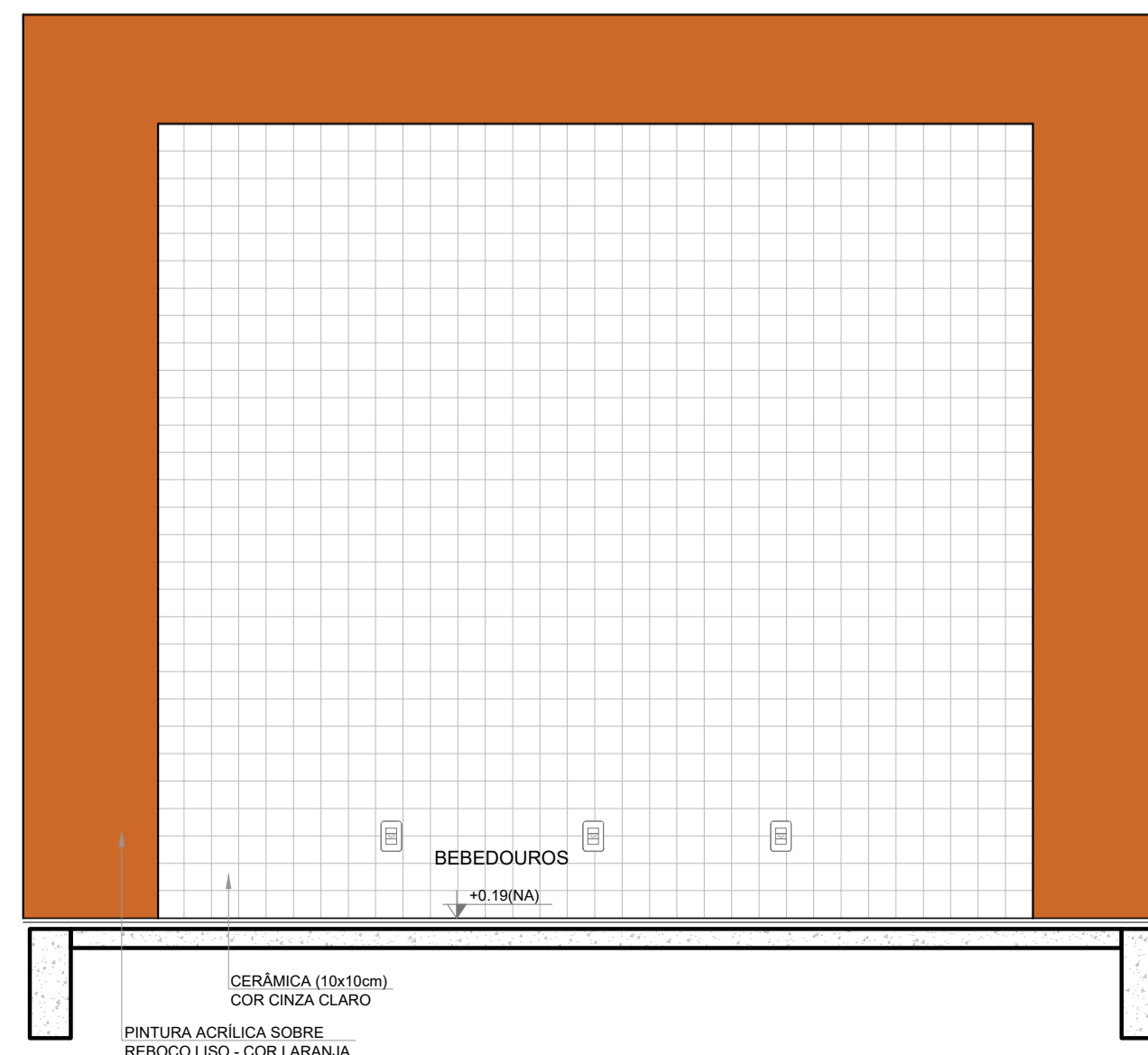
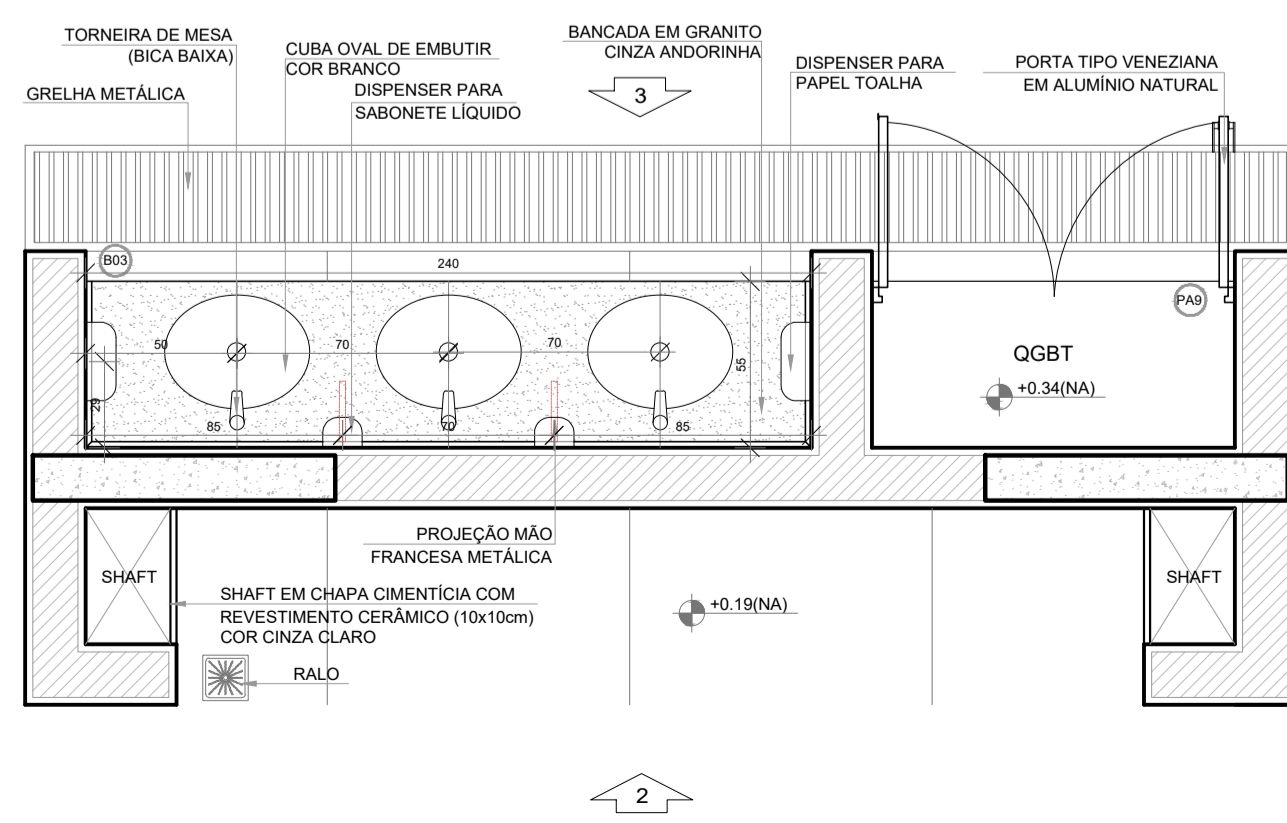

Nº	DATA	DESCRIÇÃO
CONTROLE DE REVISÕES		
FNDE <i>Fundo Nacional de Desenvolvimento da Educação</i>		MINISTÉRIO DA EDUCAÇÃO
PROJETO PADRÃO - FNDE		
PROPRIETÁRIO: _____		
ENDEREÇO: _____		
MUNICÍPIO - UF: _____		
PROPRIETÁRIO _____		
RESP. TÉCNICO _____		CREA _____
AUTOR DO PROJETO _____		CAU _____
DLFO	CREA	RA
OBSERVAÇÕES:		
ESCOLA 5 SALAS DE AULA - MODELO TÉRREO		
PROJETO DE ARQUITETURA		
COORDENAÇÃO CGEST - Coordenação Geral de Infraestrutura Educacional	AMPLIAÇÃO BLOCO C - SERVIÇO DESPENSA / DML / UTENSÍLIOS REFEITÓRIO	ARQ
REVISÃO R.00	ESCALA 1/25 DATA EMISSÃO JANEIRO/2021	FRANCHA 37/45
FORMATO A1 (841x594)		

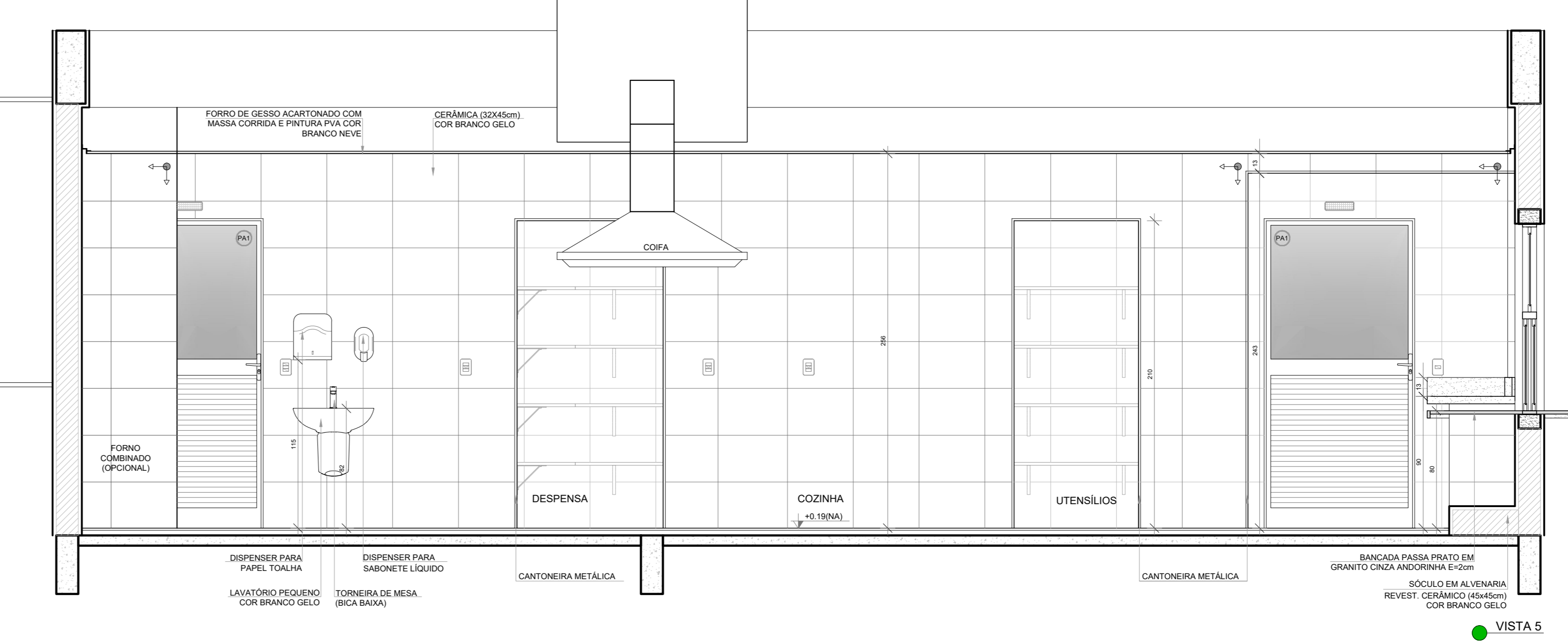
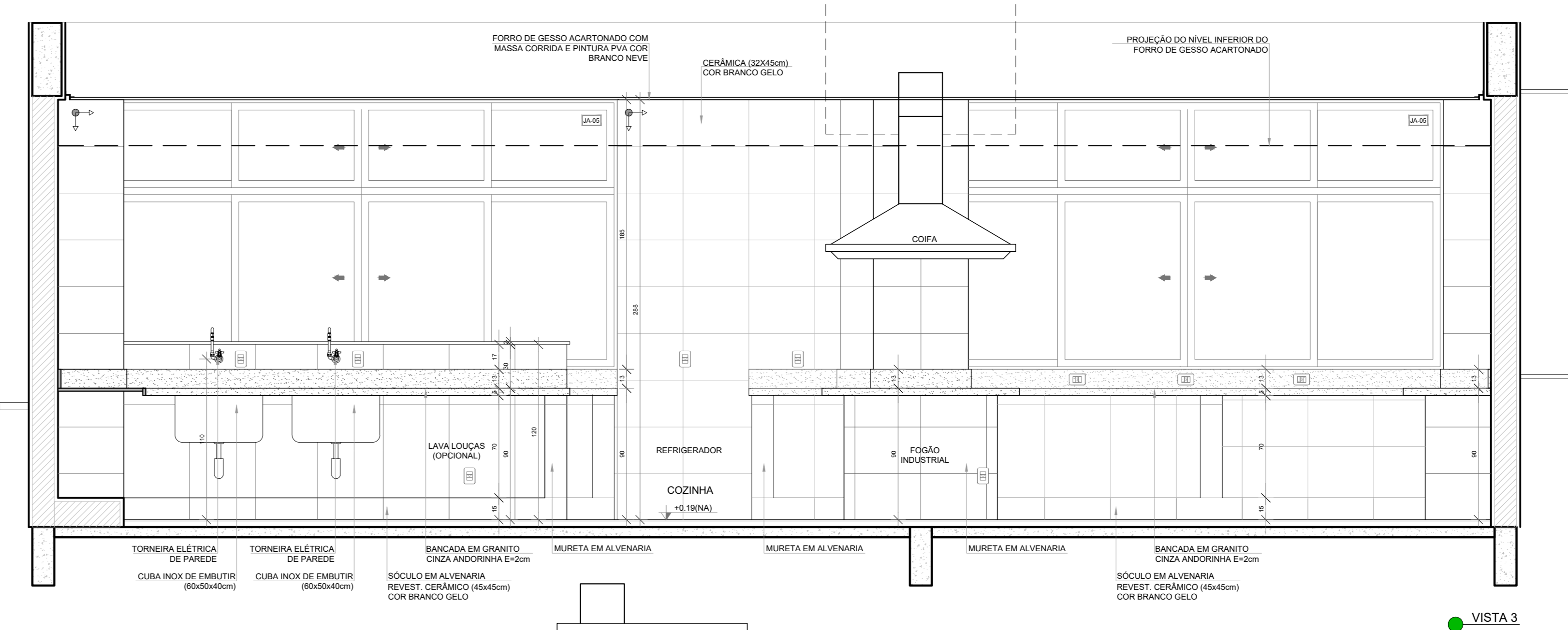
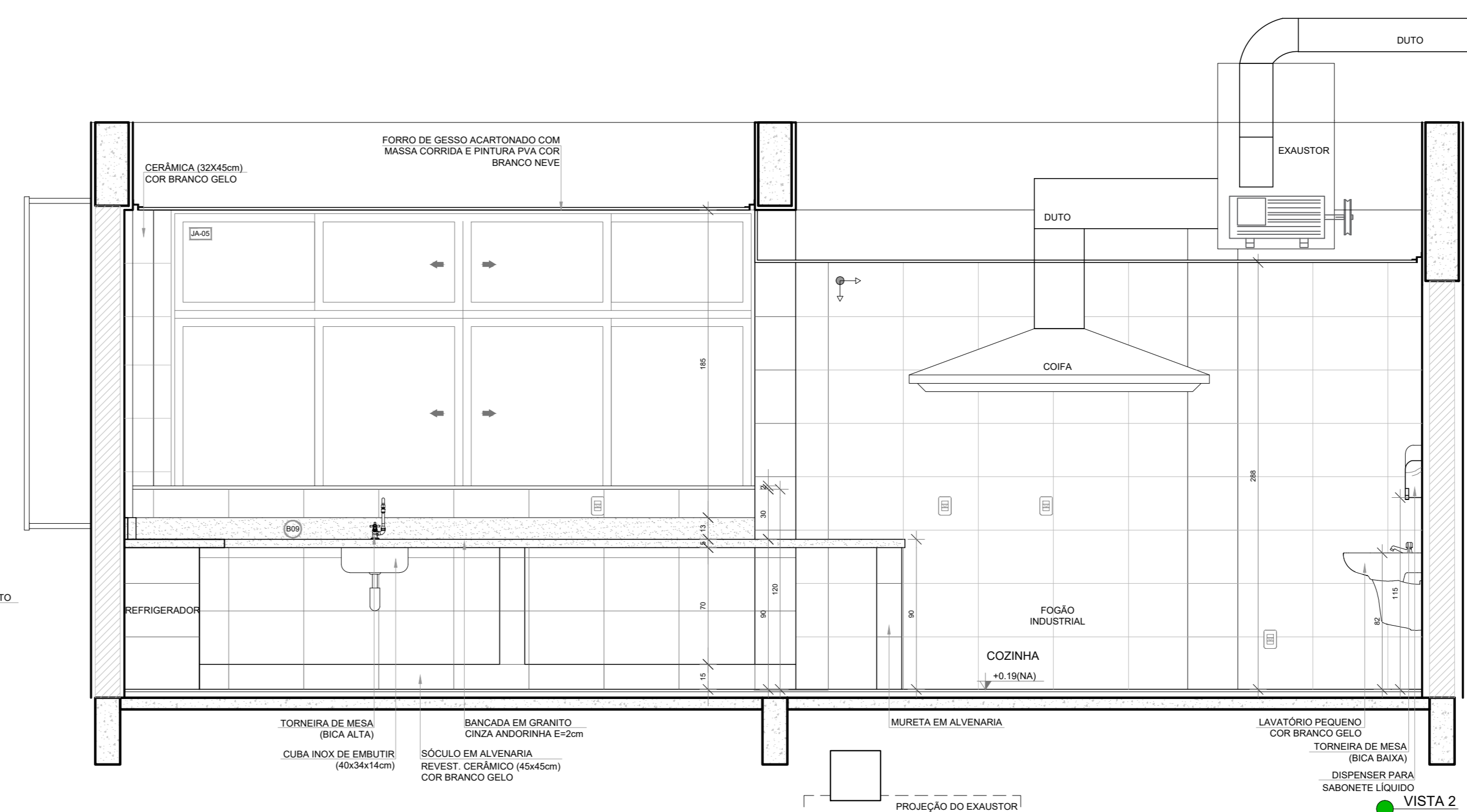
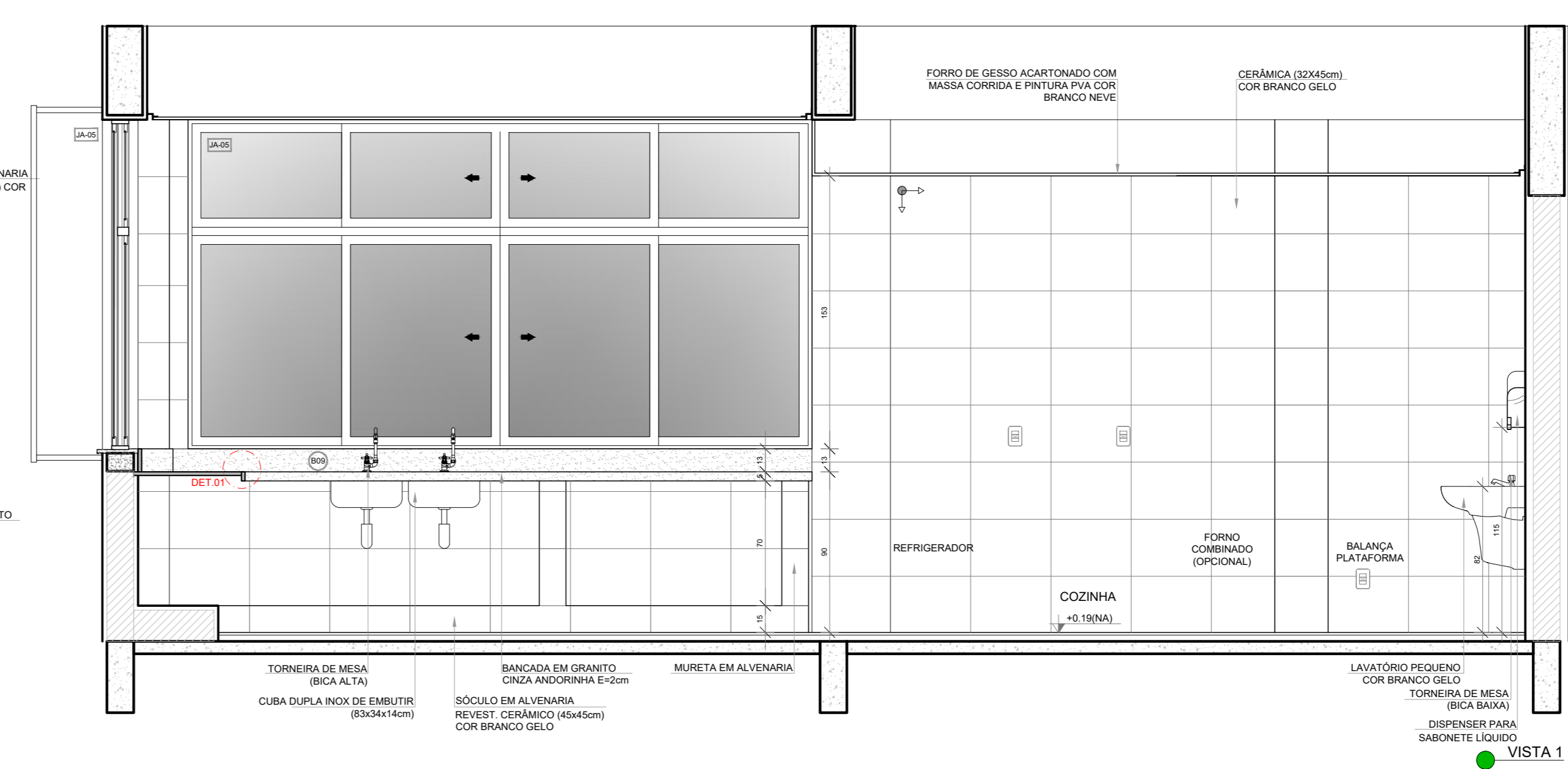
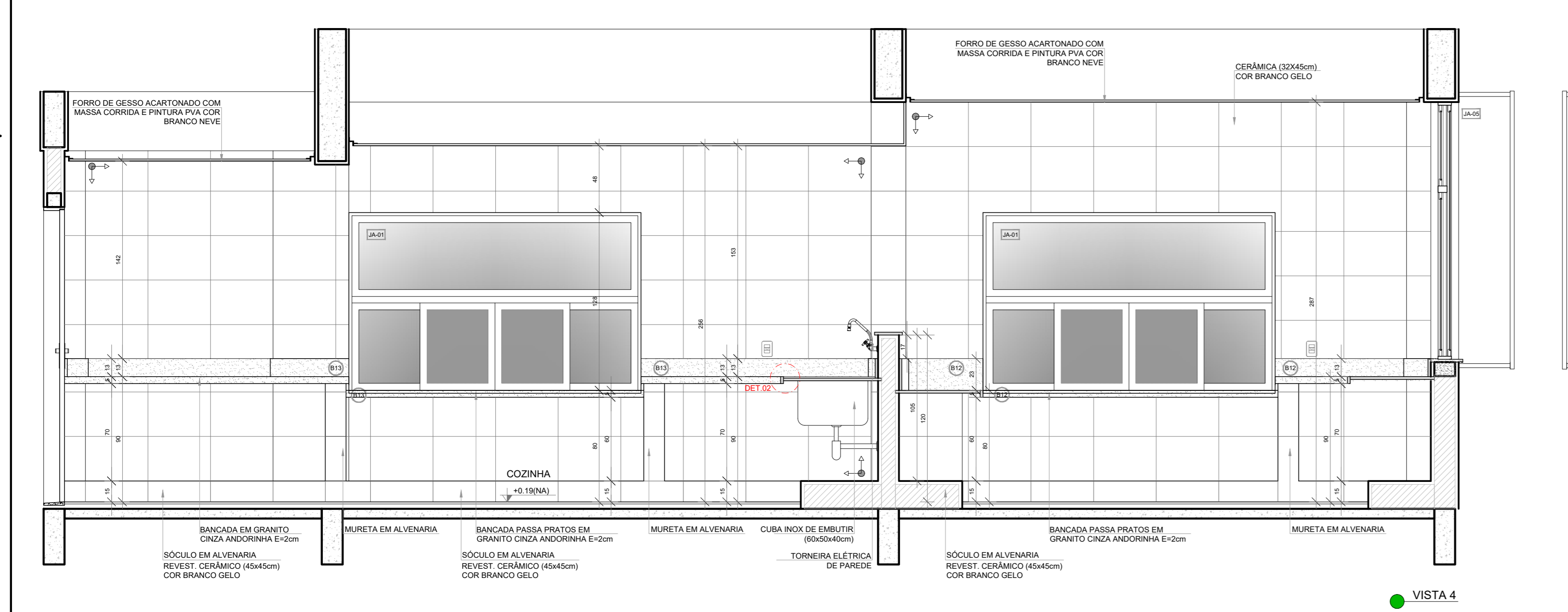
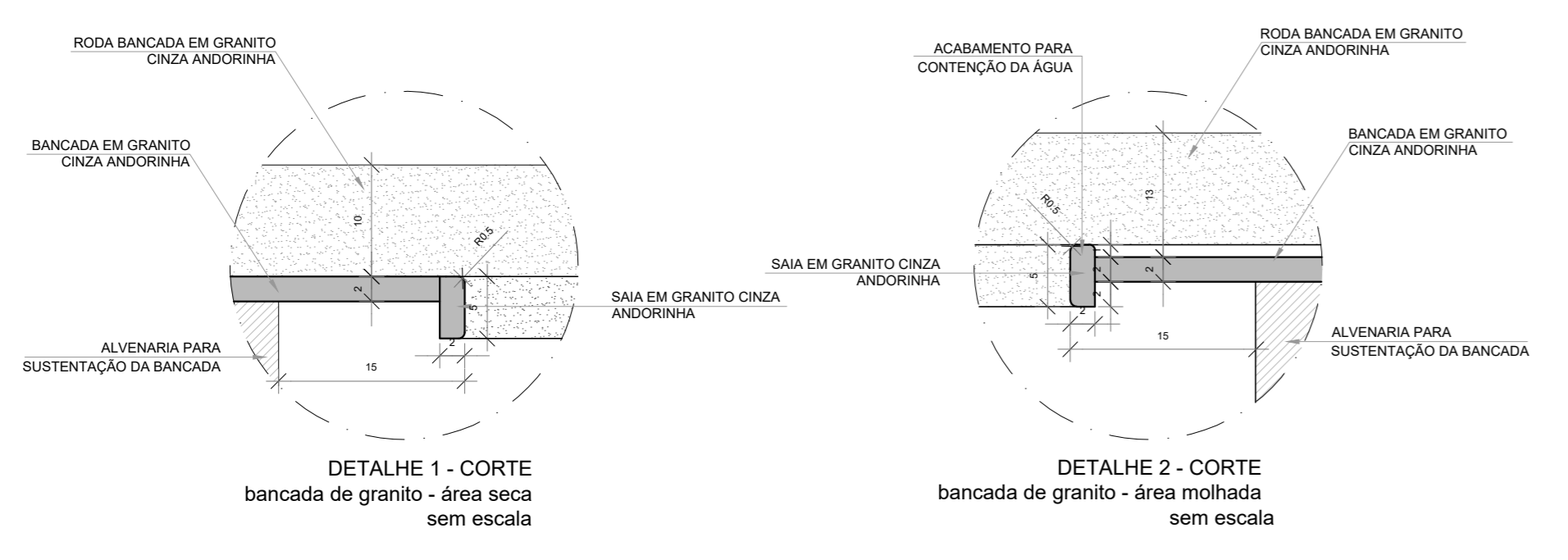
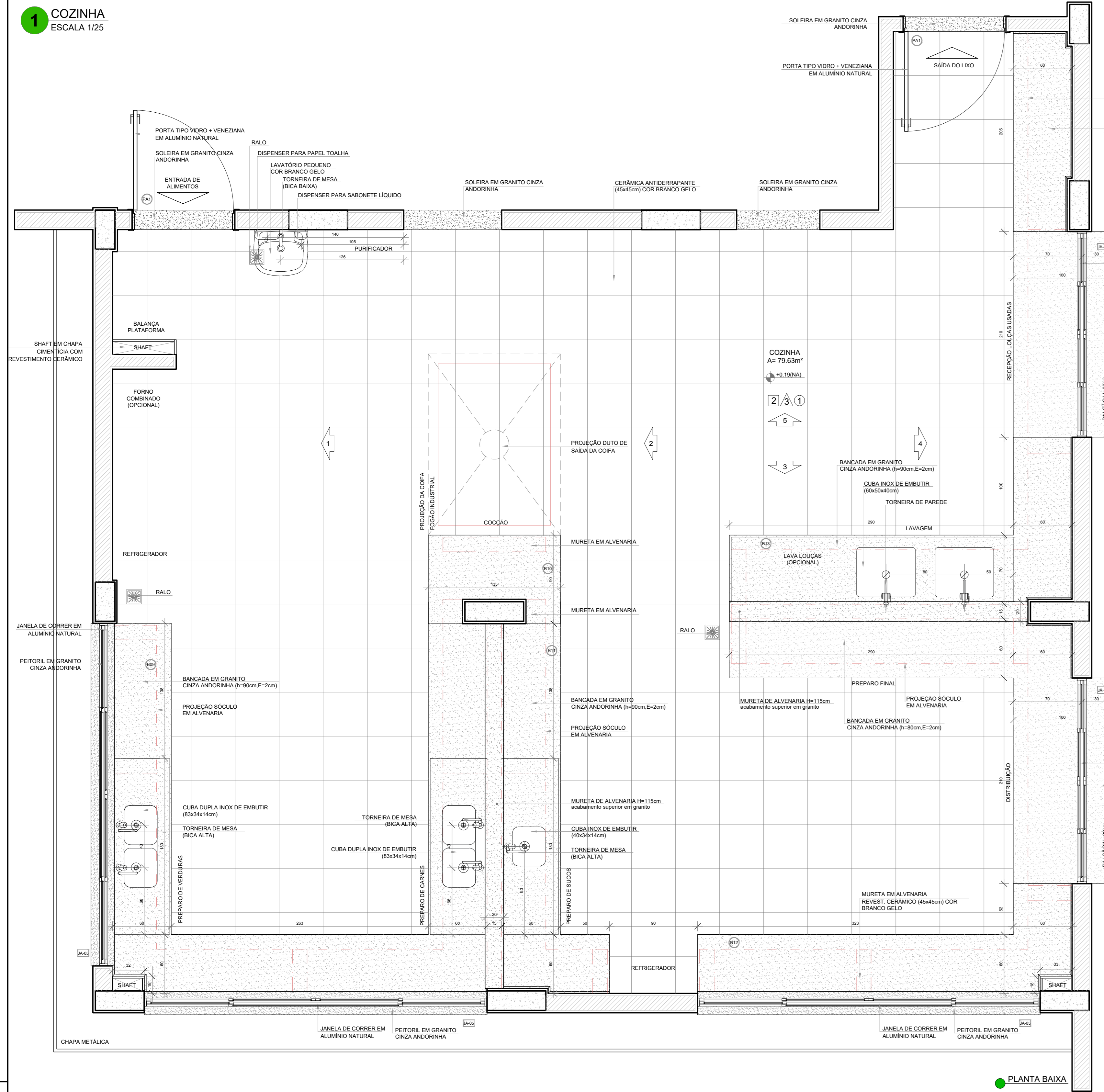

NOTAS

- MEDIDAS E NÍVEIS EM METROS.
- VERIFICAR POSIÇÃO EXATA DOS PILARES NO PROJETO ESTRUTURAL.
- VERIFICAR DETALHES CONSTRUTIVOS PERTINENTES NAS PRANCHAS DE DETALHAMENTO.
- EM CASO DE CONFLITO DE INFORMAÇÕES ENTRE O PROJETO GRÁFICO E O MEMORIAL DESCRITIVO, PREVALECE A INFORMAÇÃO CONTIDA NOS DESENHOS.
- ALTERAÇÕES NESTE PROJETO SOMENTE COM AUTORIZAÇÃO EXPRESSA DO FNDE.

REFERÊNCIAS:

- PLANILHA DE QUANTITATIVOS
- MEMORIAL DESCRITIVO E ESPECIFICAÇÕES TÉCNICAS (MARCAS/ FABRICANTES DE MATERIAIS RELACIONADOS AOS PROJETOS CONSTITUÍM-SE APENAS COMO REFERÊNCIA. O FNDE NÃO DIRECIONA A ESCOLHA DE MARCAS E NÃO MANTÉM CADASTRO DE FABRICANTES).

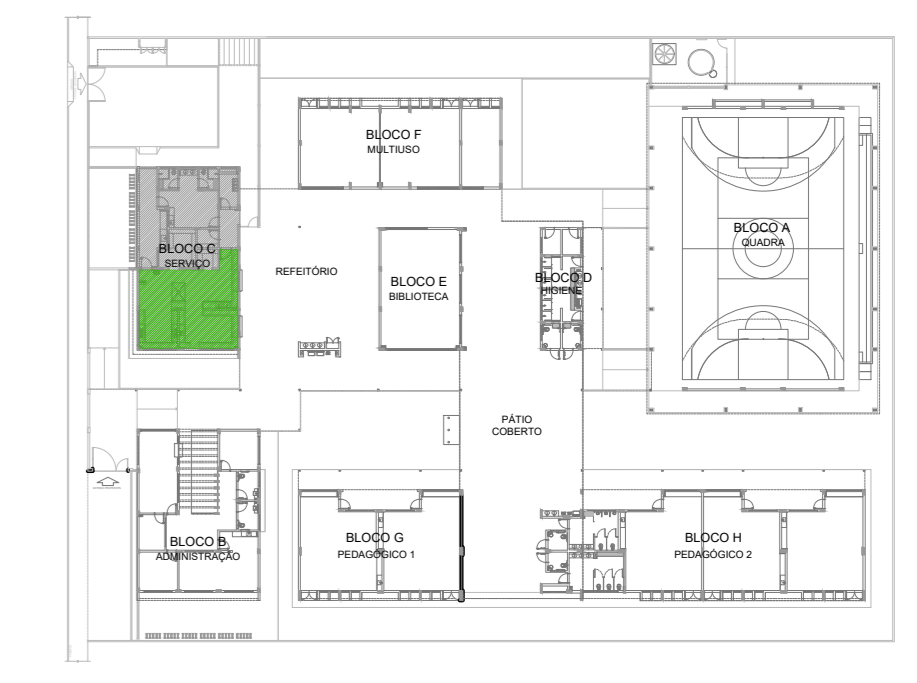

Nº DATA DESCRIÇÃO
CONTROLE DE REVISÕES

FNDE Fundo Nacional de Desenvolvimento da Educação

MINISTÉRIO DA EDUCAÇÃO

PROJETO PADRÃO - FNDE

PROPRIETÁRIO :
ENDEREÇO:
MUNICÍPIO - UF:

PROPRIETÁRIO

RESP. TÉCNICO CREA

AUTOR DO PROJETO CAU

DLFO CREA

RA

OBSERVAÇÕES:

COORDENAÇÃO
CQUEST - Coordenação Geral de Infraestrutura Educacional

ESCOLA 5 SALAS DE AULA - MODELO TÉRREO
PROJETO DE ARQUITETURA

AMPLIAÇÃO BLOCO C - SERVIÇO COZINHA

ARQ

REVISÃO R:00 ESCALA 1/25 DATA EMISSÃO: JANEIRO/2021

PRANCHAS 38/45

FORMATO (1100x750)

1 VESTIÁRIO ACESSÍVEL
ESCALA 1/25

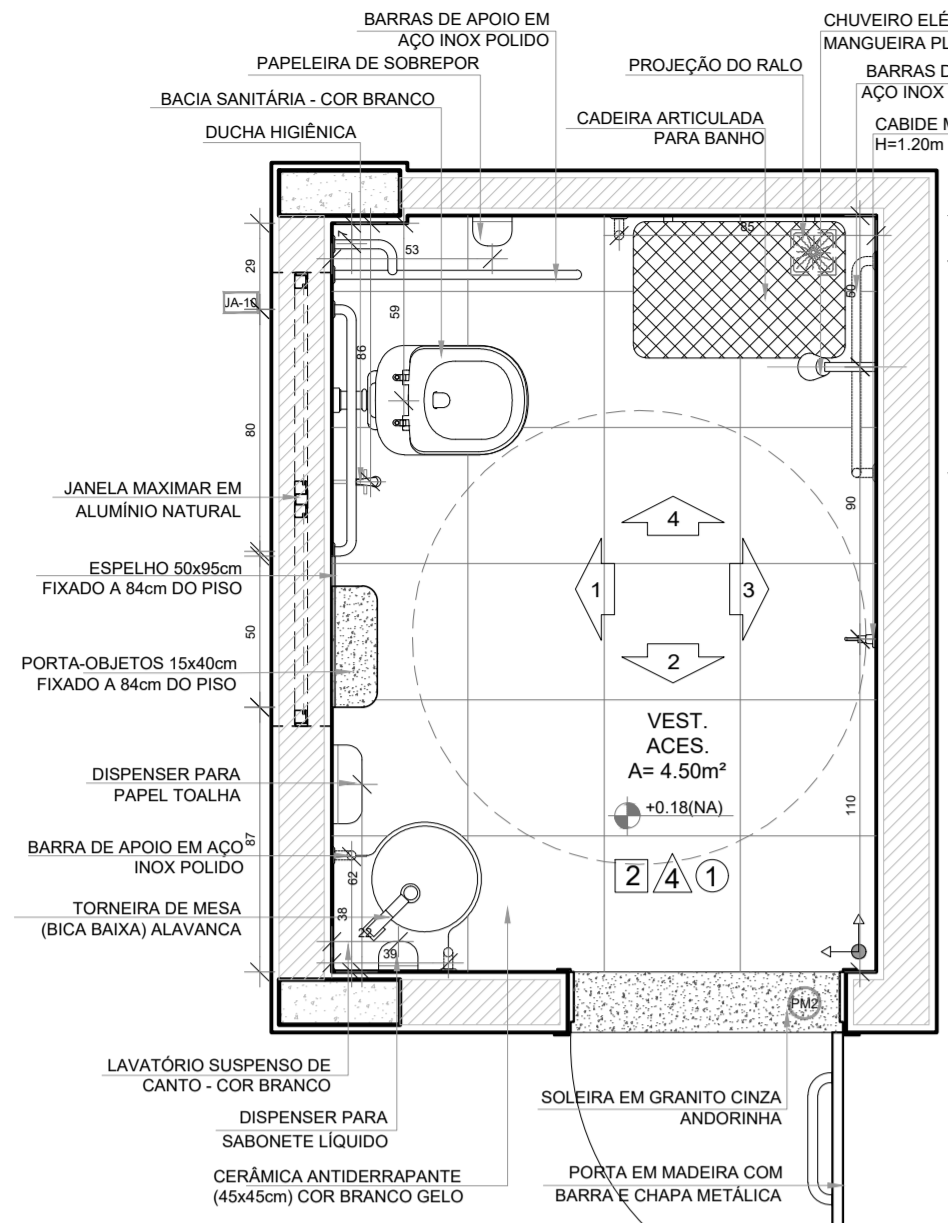

PLANTA BAIXA

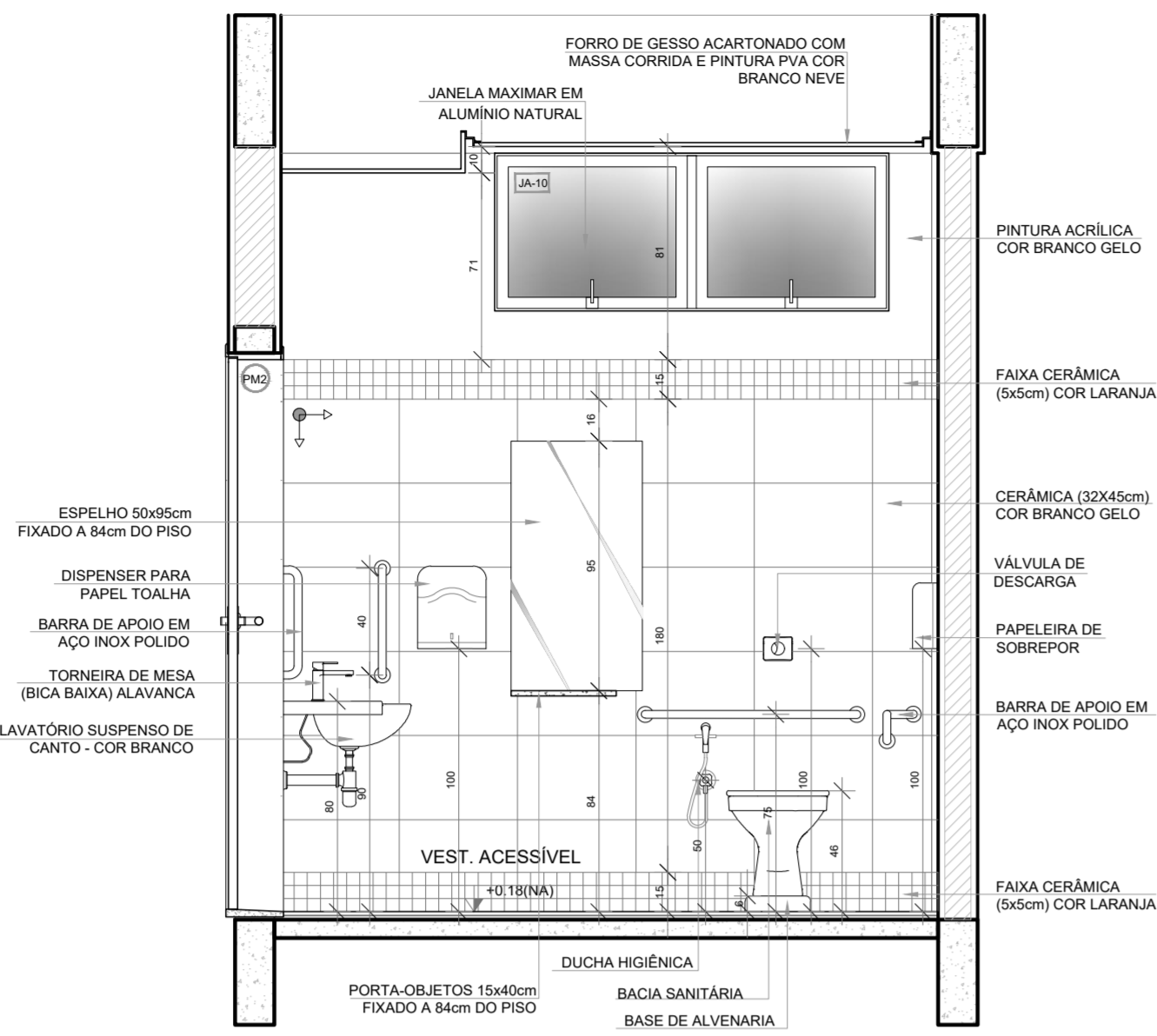

VISTA 1

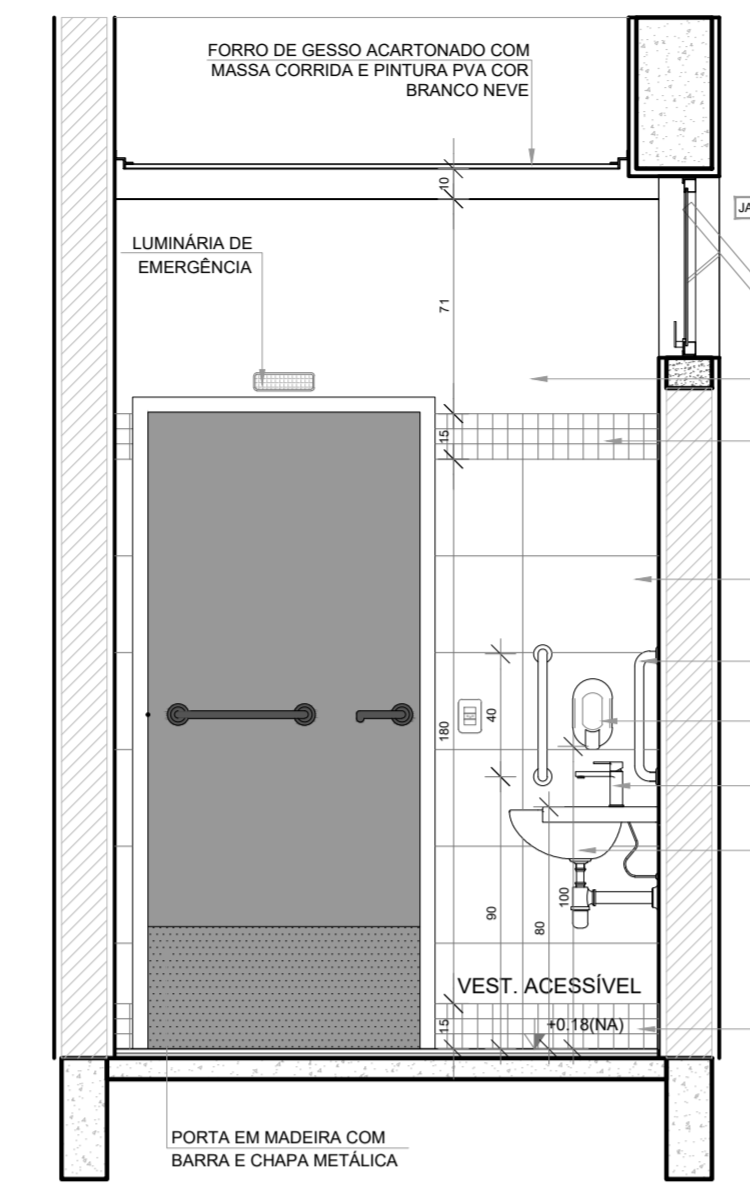

VISTA 2

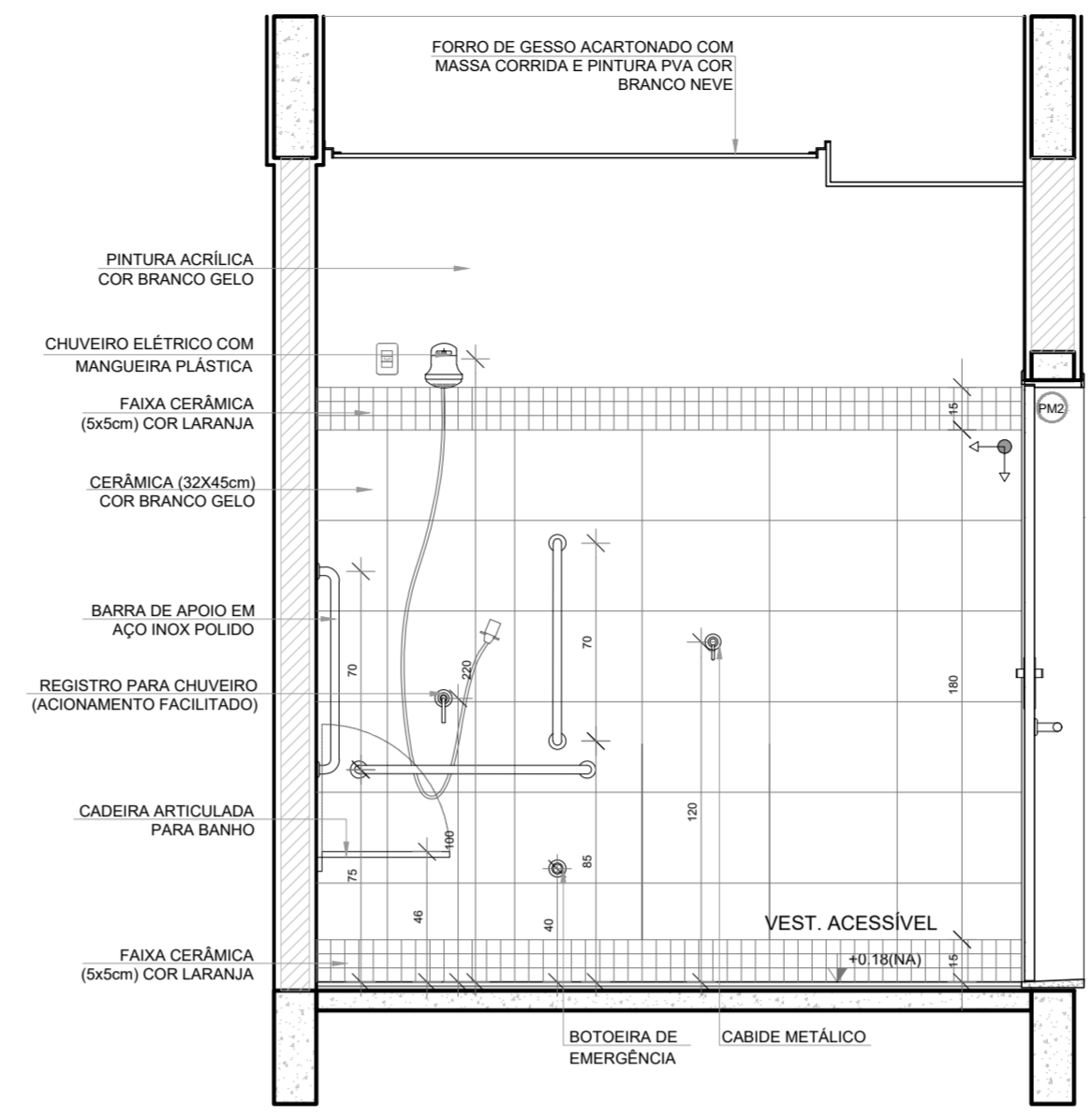

VISTA 3

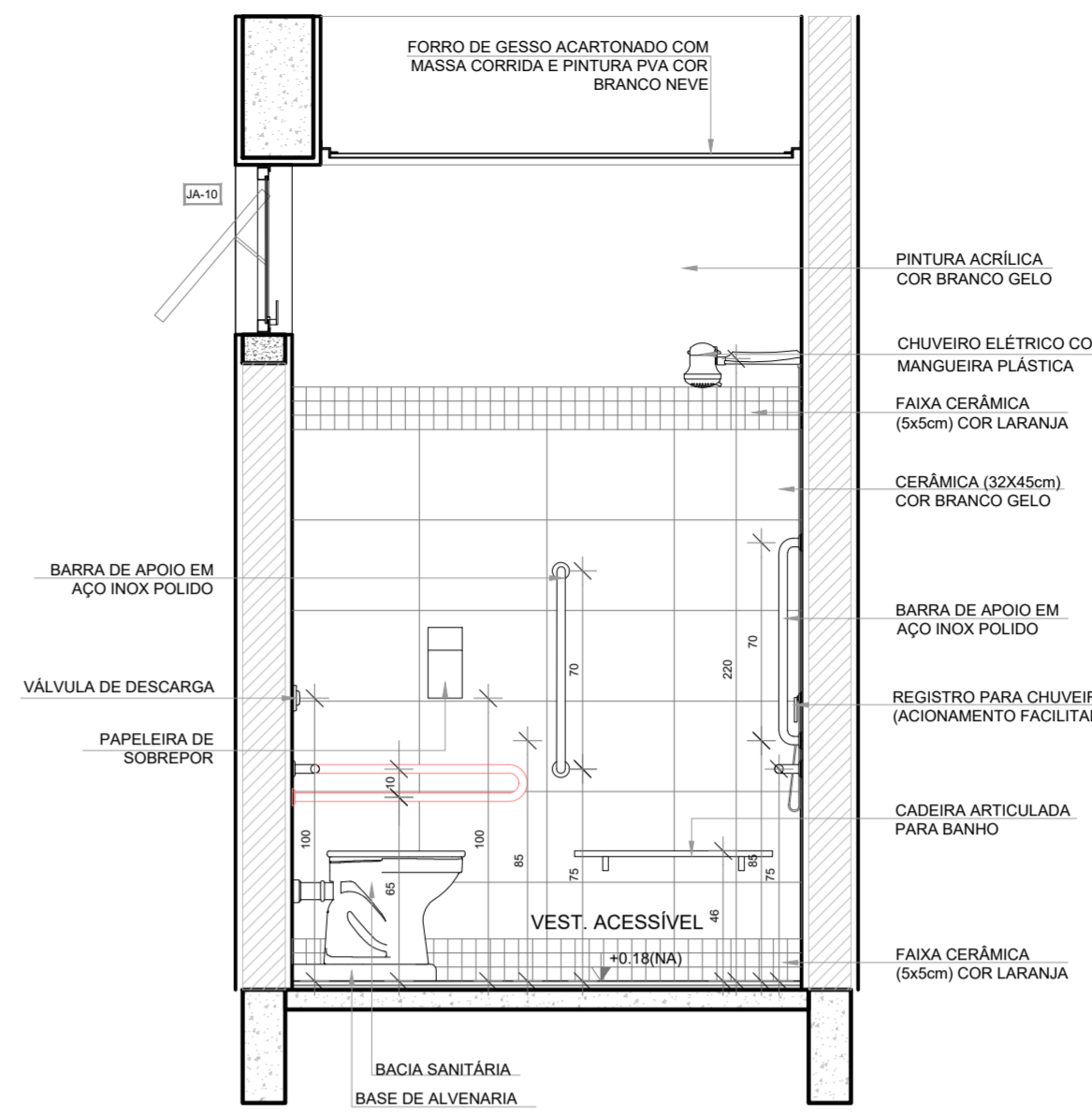

VISTA 4

2 VESTIÁRIO MASCULINO
ESCALA 1/25

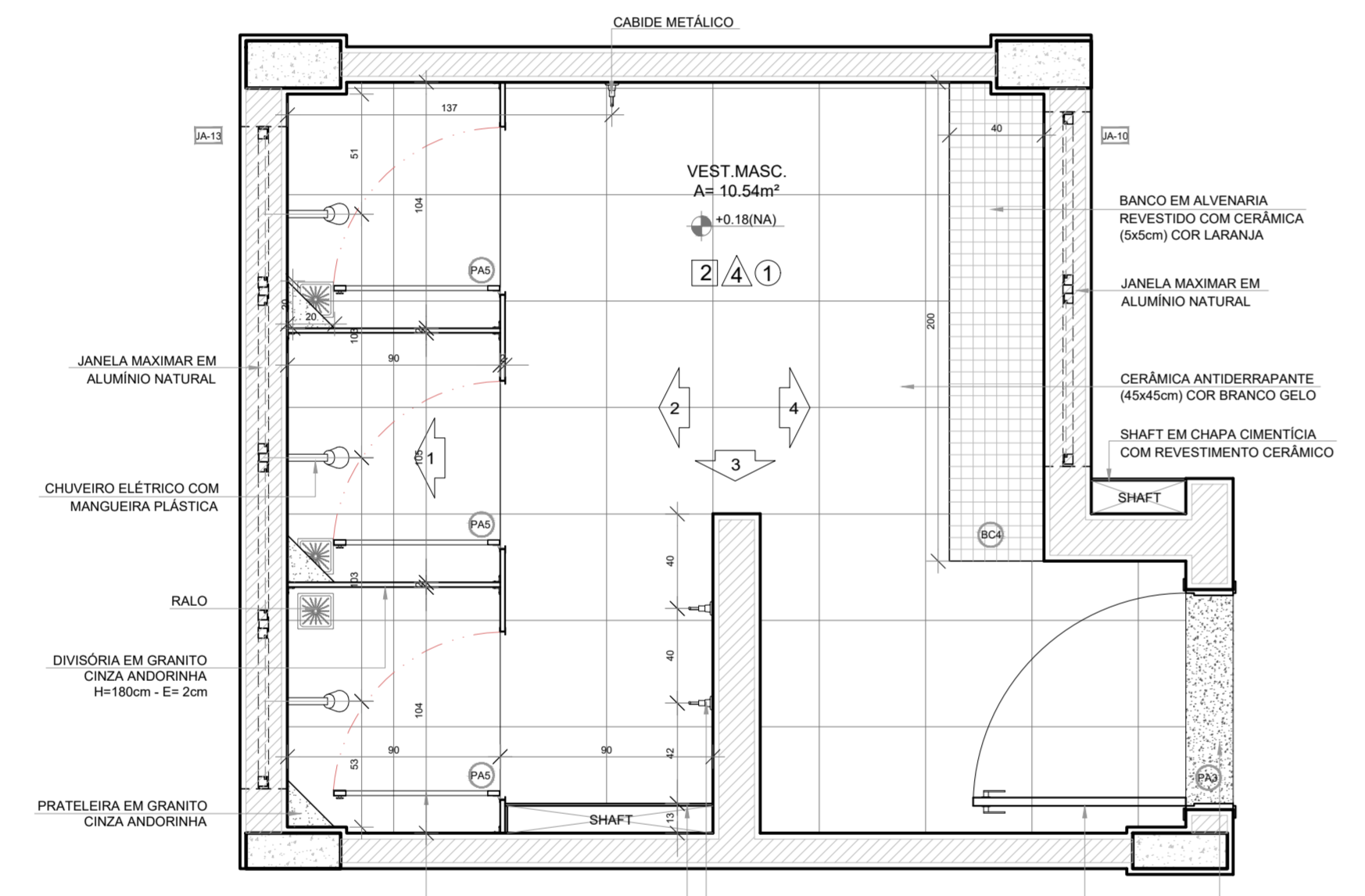

PLANTA BAIXA

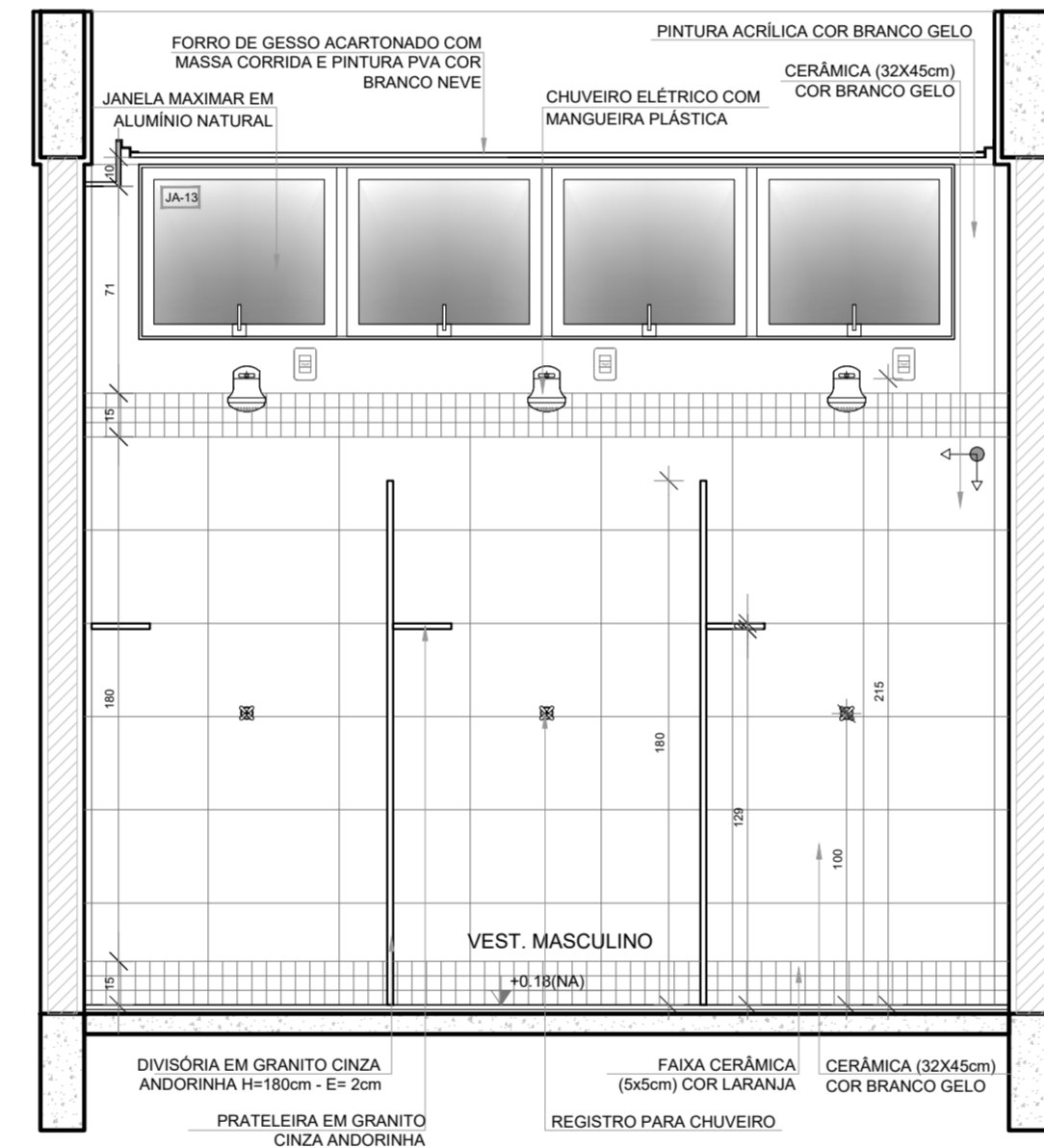

VISTA 1

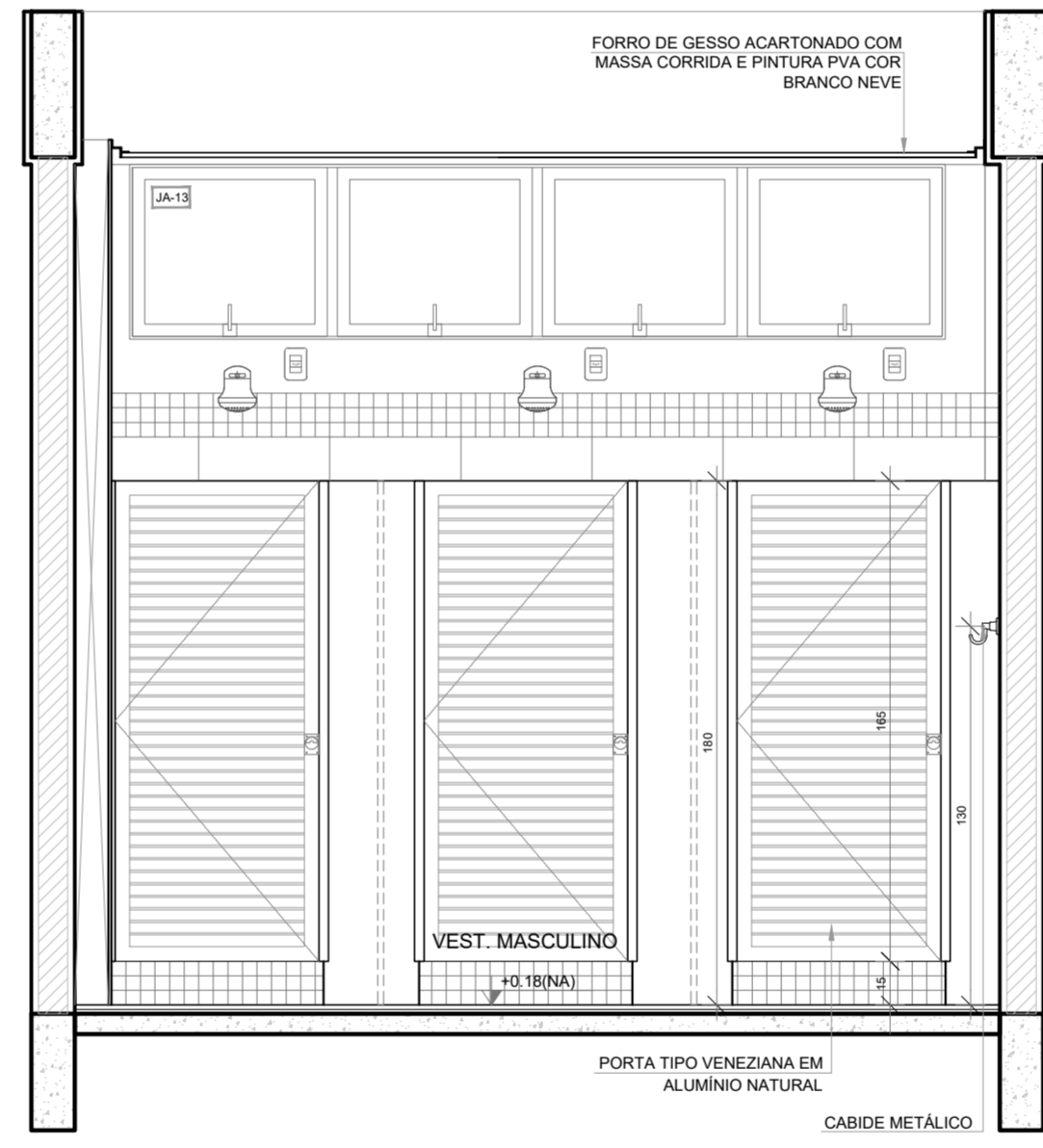

VISTA 2

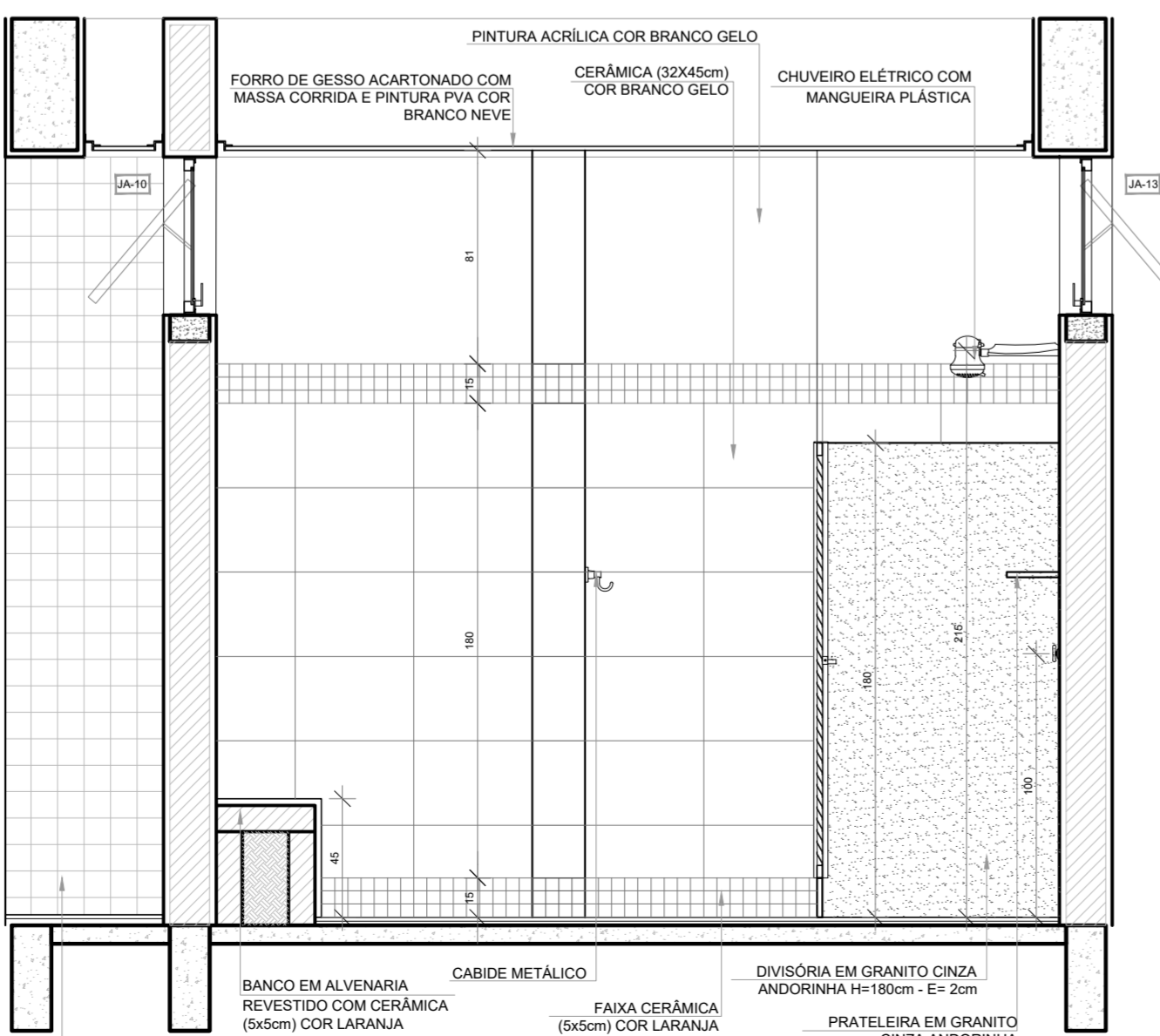

VISTA 3

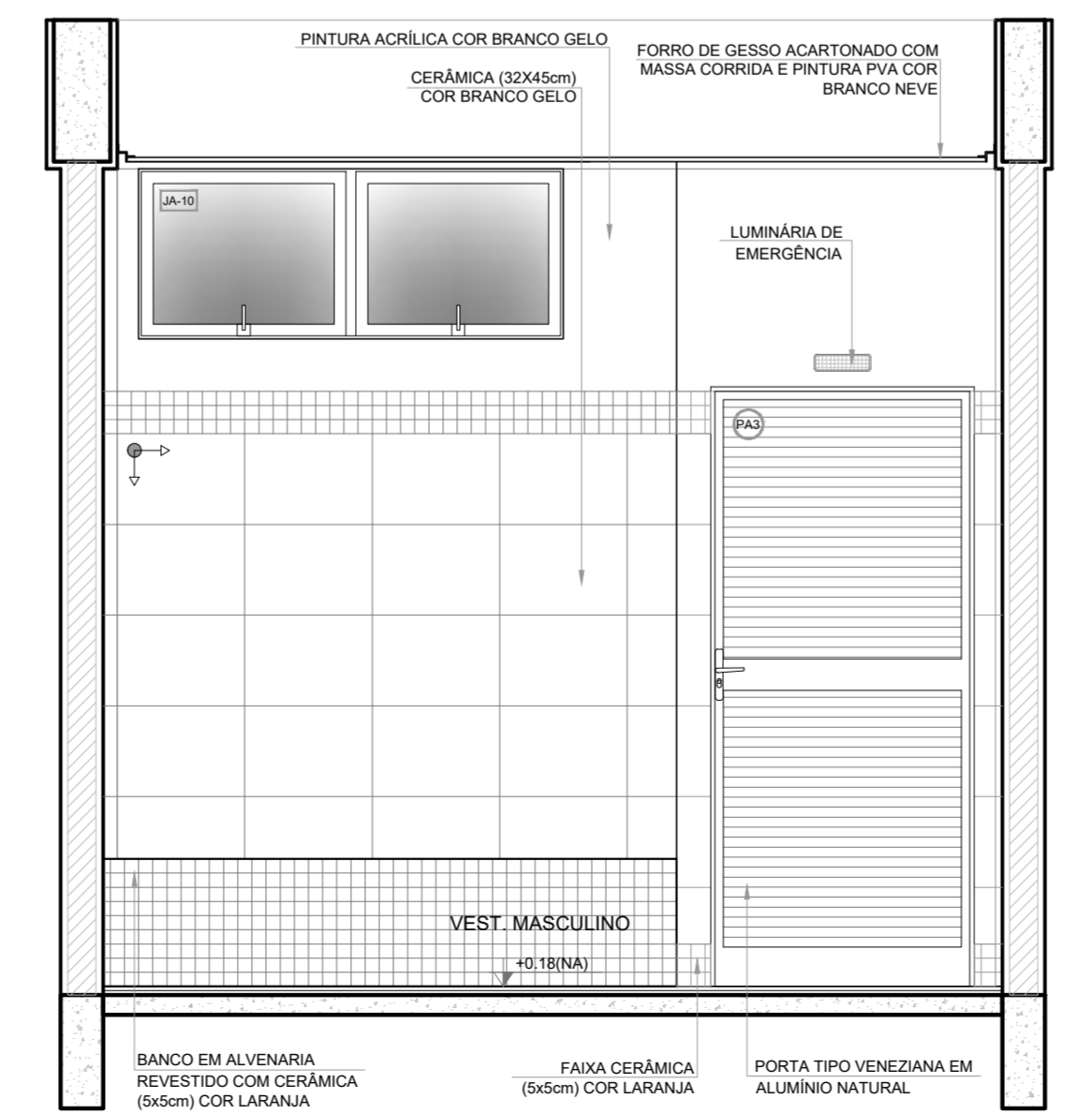

VISTA 4

NOTAS

- MEDIDAS E NÍVEIS EM METROS;
- VERIFICAR POSIÇÃO EXATA DOS PILARES NO PROJETO ESTRUTURAL;
- VERIFICAR DETALHES CONSTRUTIVOS PERTINENTES NAS FRANCHAS DE DETALHAMENTO;
- EM CASO DE CONFLITO DE INFORMAÇÕES ENTRE O PROJETO GRÁFICO E O MEMORIAL DESCRITIVO, PREVALECE A INFORMAÇÃO CONTIDA NOS DESENHOS;
- ALTERAÇÕES NESTE PROJETO SOMENTE COM AUTORIZAÇÃO EXPRESSA DO FNDE

REFERÊNCIAS:

- PLANILHA DE QUANTITATIVOS
- MEMORIAL DESCRITIVO E ESPECIFICAÇÕES TÉCNICAS (MARCAS) FABRICANTES DE MATERIAS RELACIONADOS AOS PROJETOS CONSTITUIEM SE APENAS COMO REFERÊNCIA. O FNDE NÃO DIRECIONA A ESCOLHA DE MARCAS E NÃO MANTEM CADASTRO DE FABRICANTES).

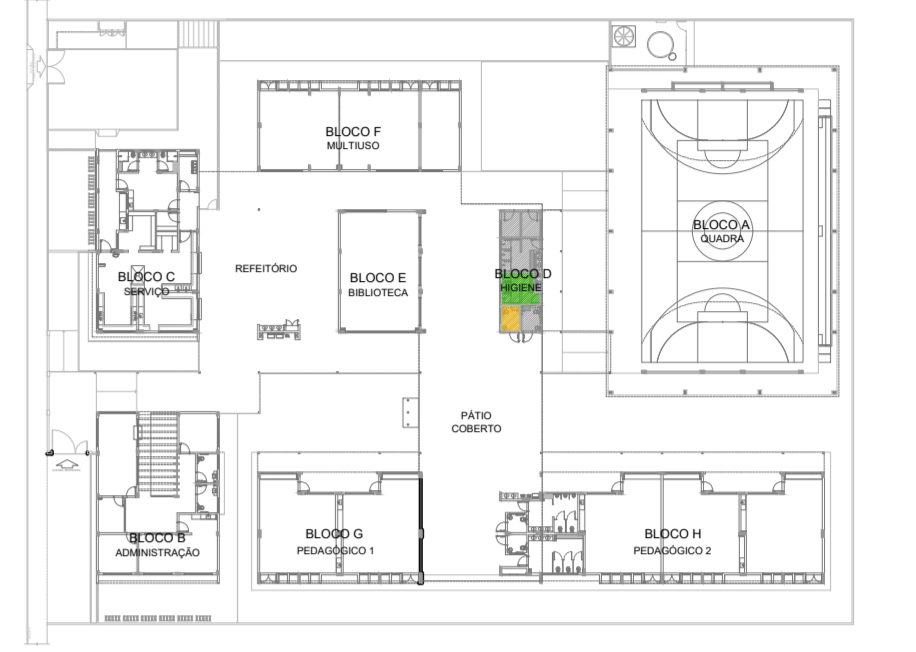

CROQUI DE REFERÊNCIA

Nº	DATA	DESCRIÇÃO
CONTROLE DE REVISÕES		



MINISTÉRIO DA EDUCAÇÃO

PROJETO PADRÃO - FNDE

PROPRIETÁRIO :	
ENDEREÇO:	
MUNICÍPIO - UF:	
PROPRIETÁRIO	
RESP. TÉCNICO	CREA
AUTOR DO PROJETO	CAU

DLFO	CREA
	RA

OBSERVAÇÕES:

ESCOLA 5 SALAS DE AULA - MODELO TÉRREO
PROJETO DE ARQUITETURA

COORDENAÇÃO CGEST - Coordenação Geral de Infraestrutura Educativa	AMPLIAÇÃO BLOCO D - HIGIENE VESTIÁRIO ACESSÍVEL VESTIÁRIO MASCULINO	ARQ
REVISÃO R 00	ESCALA 1/25 DATA EMISSÃO JANEIRO/2021	FRANCHA 39/45

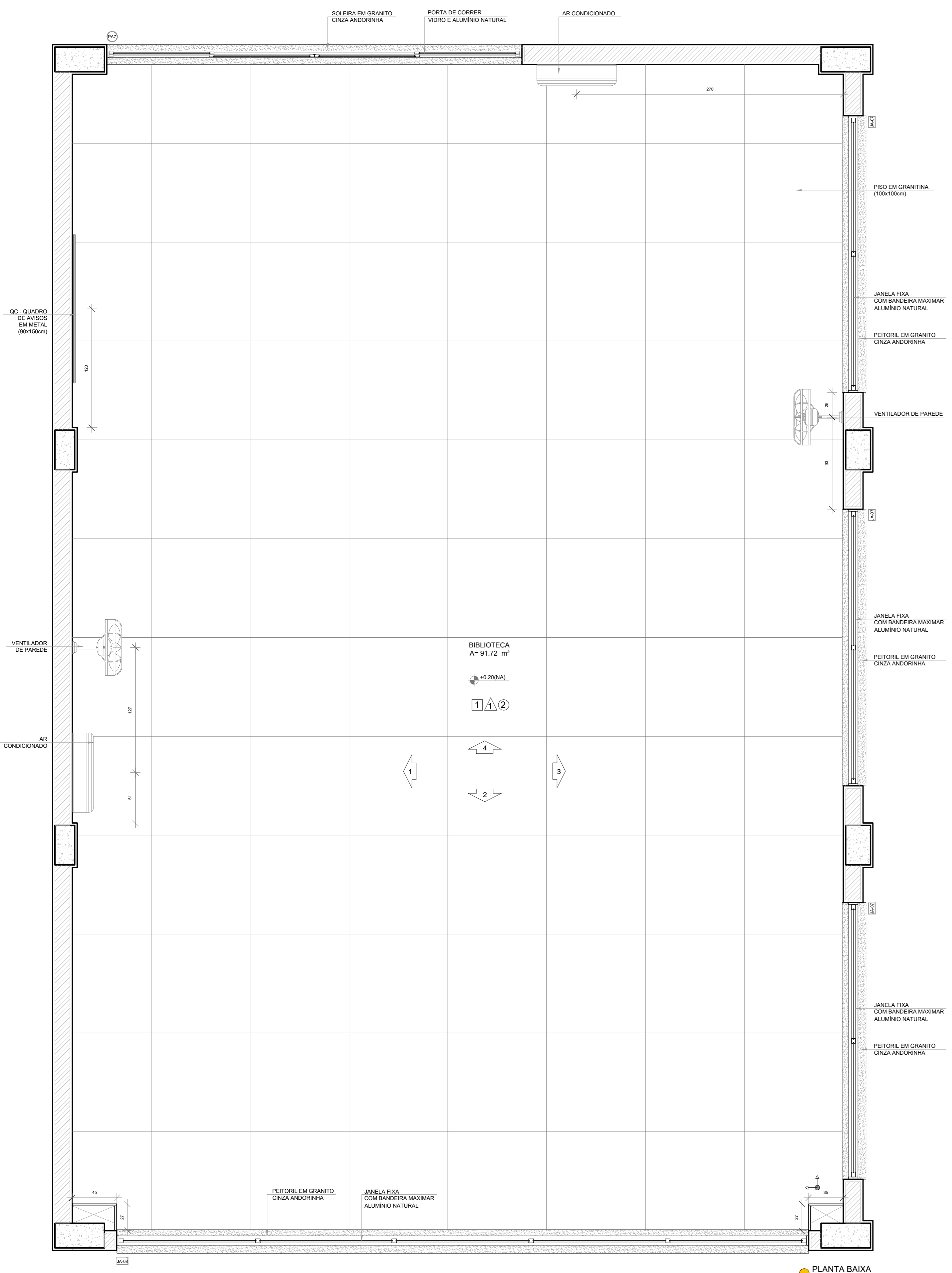

PLANTA BAIXA

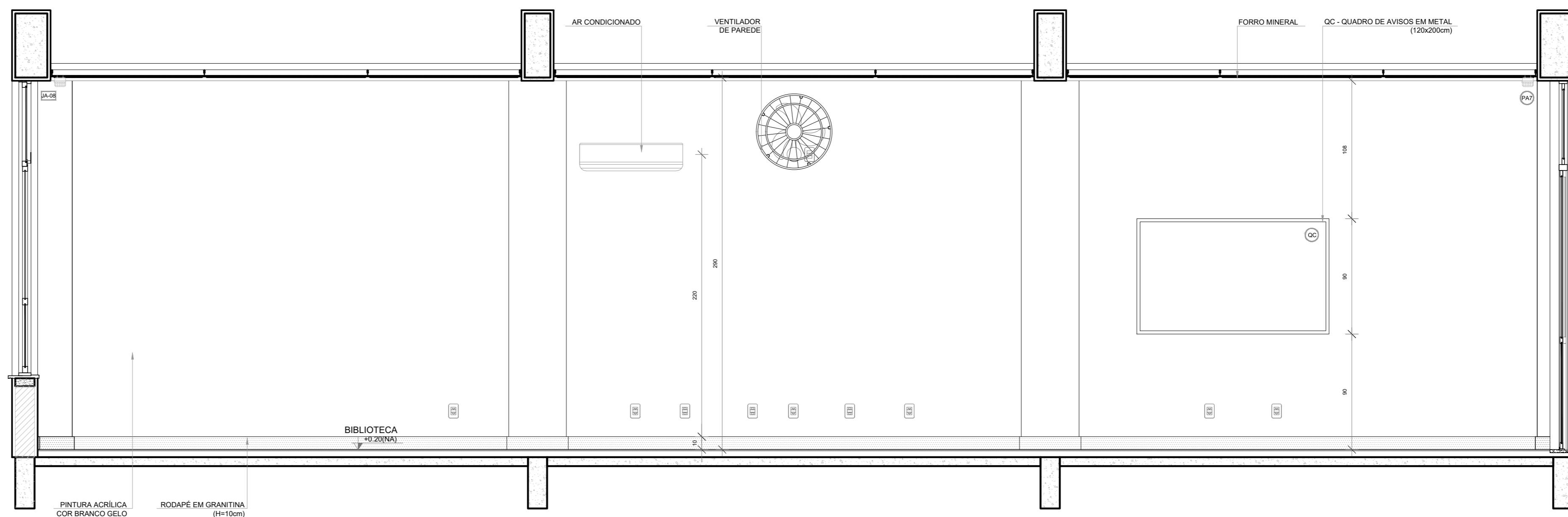

VISTA 1

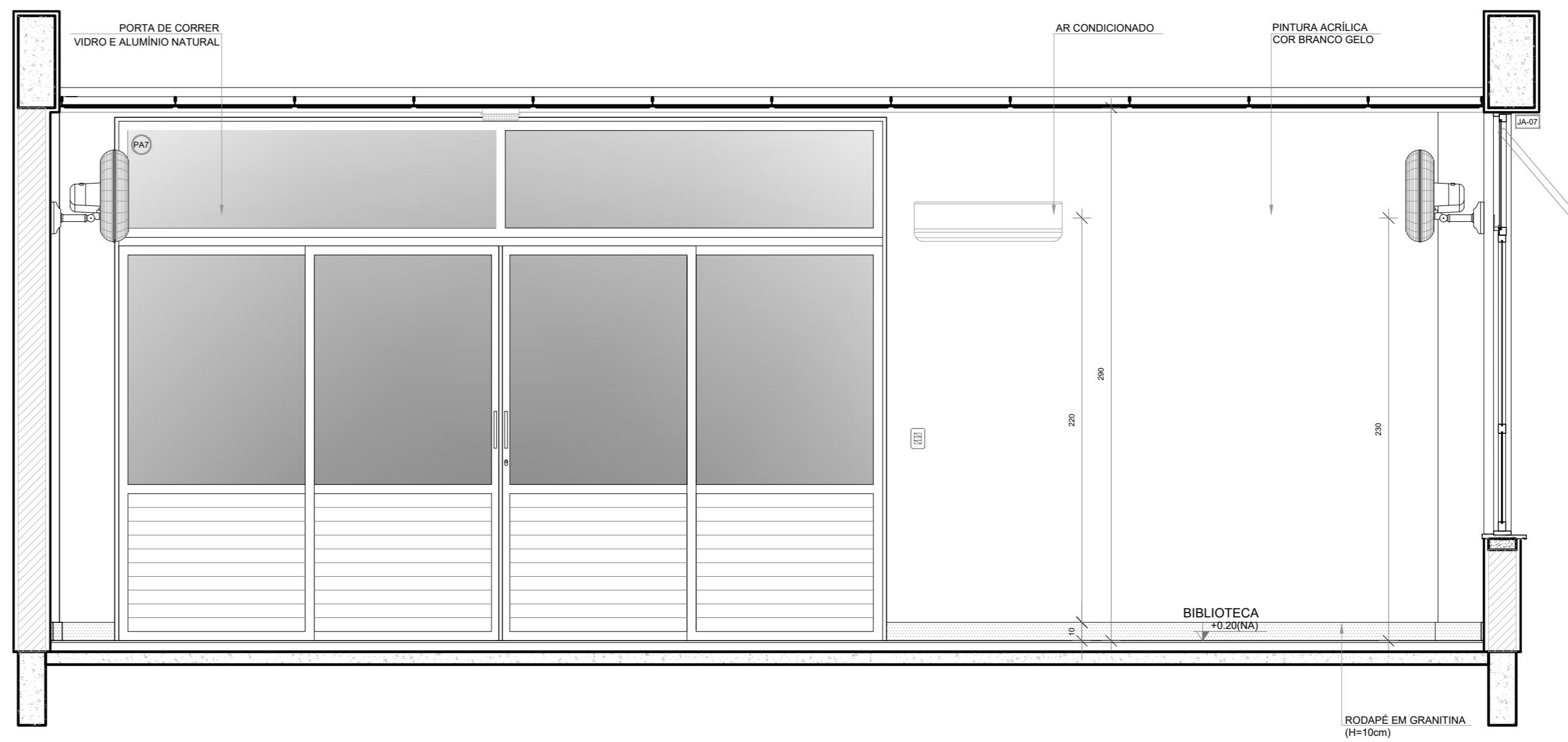

VISTA 2

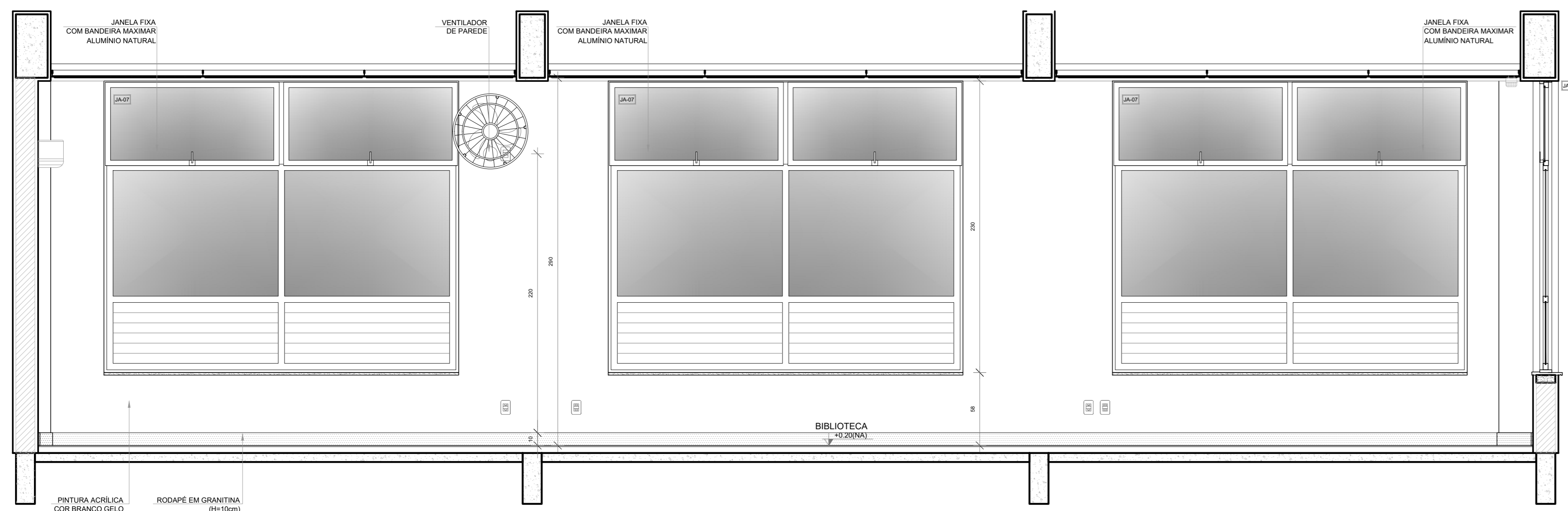

VISTA 3

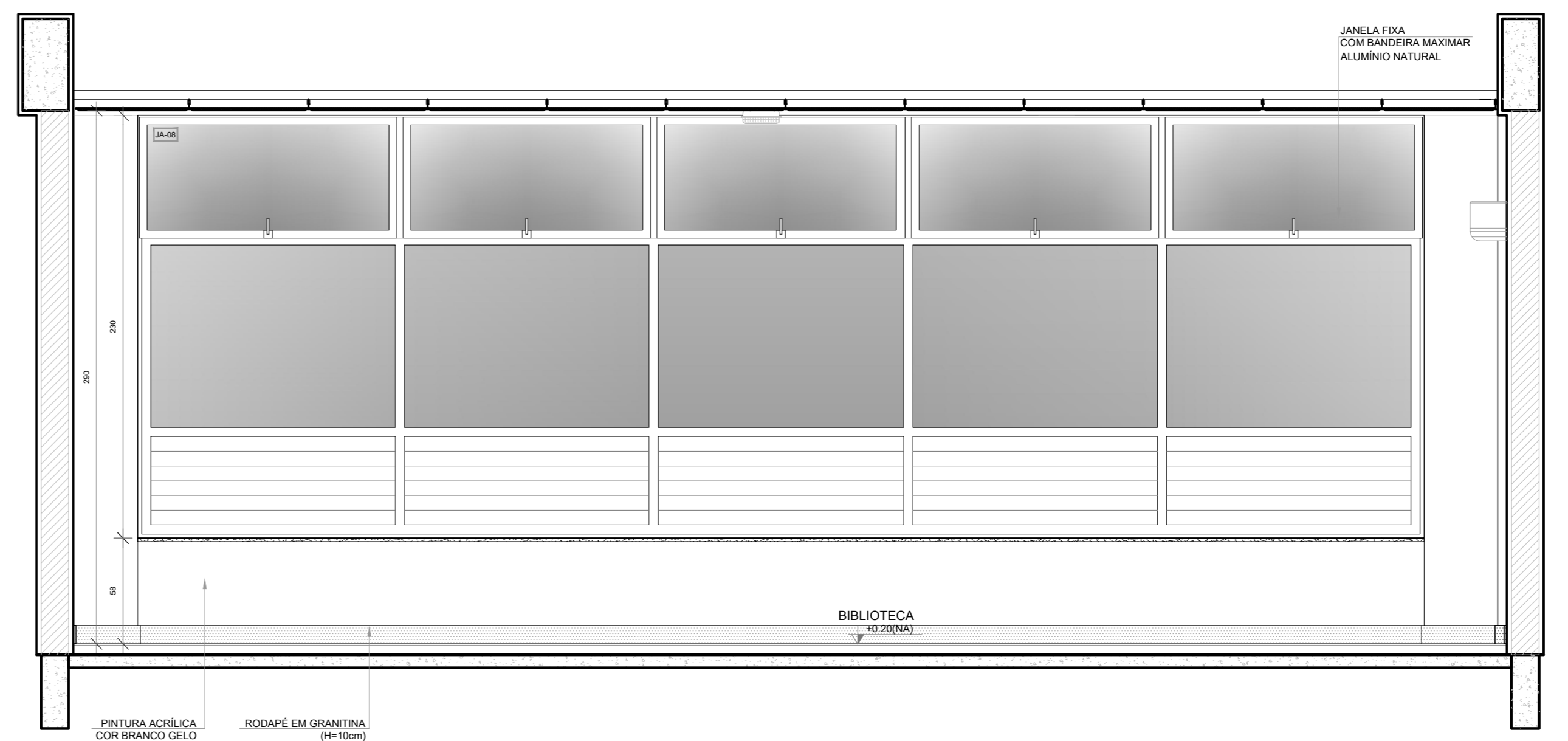

VISTA 4

NOTAS
- MEDIDAS E NÍVEIS EM METROS.
- VERIFICAR POSIÇÃO EXATA DOS PLARES NO PROJETO ESTRUTURAL.
- VERIFICAR DETALHES CONSTITUTIVOS PERTENCENTES NAS PRANCHAS DE DETALHAMENTO.
- EM CASO DE CONFLITO DE INFORMAÇÕES ENTRE O PROJETO GRÁFICO E O MEMORIAL DESCRITIVO, PREVALECE A INFORMAÇÃO CONTIDA NOS DESENHOS.
- ALTERAÇÕES NESTE PROJETO SOMENTE COM AUTORIZAÇÃO EXPRESSA DO FNDE
REFERÊNCIAS
- PLANILHA DE QUANTITATIVOS
- MEMORIAL DESCRITIVO E ESPECIFICAÇÕES TÉCNICAS (MARCAS, FABRICANTES DE MATERIAIS RELACIONADOS AOS PROJETOS CONSTITUÍM-SE APENAS COMO REFERÊNCIA. O FNDE NÃO DIRECIONA A ESCOLHA DE MARCAS E NÃO MANTÉM CADASTRO DE FABRICANTES).

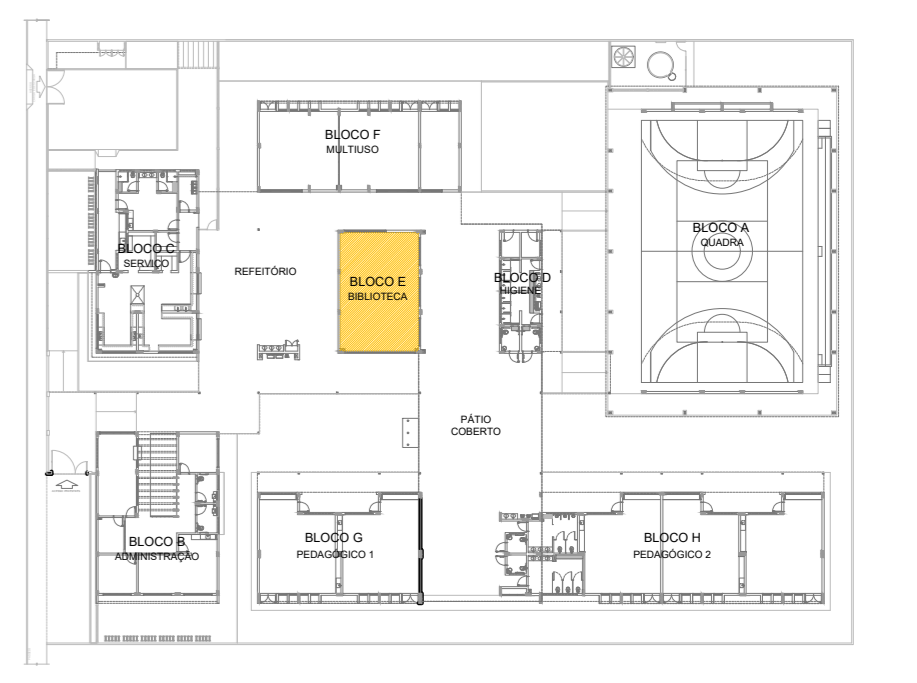

CROQUI DE REFERÊNCIA

Nº	DATA	DESCRIÇÃO
CONTROLE DE REVISÕES		

FNDE Fundo Nacional de Desenvolvimento da Educação
MINISTÉRIO DA EDUCAÇÃO

PROJETO PADRÃO - FNDE

PROPRIETÁRIO: _____
 ENDEREÇO: _____
 MUNICÍPIO - UF: _____
 PROPRIETÁRIO: _____
 RESP. TÉCNICO: _____ CREA: _____
 AUTOR DO PROJETO: _____ CAD: _____

DILFO	CREA
	RA

OBSERVAÇÕES:

ESCOLA 5 SALAS DE AULA - MODELO TÉRREO
PROJETO DE ARQUITETURA

COORDENAÇÃO CQUEST - Coordenação Geral de Infraestrutura Educacional	AMPLIAÇÃO BLOCO E BIBLIOTECA	ARQ
REVISÃO R.00	ESCALA 1:25	PRANCHAS 40/45
FORMATO (110x750)	DATA EMISSÃO JANEIRO/2021	

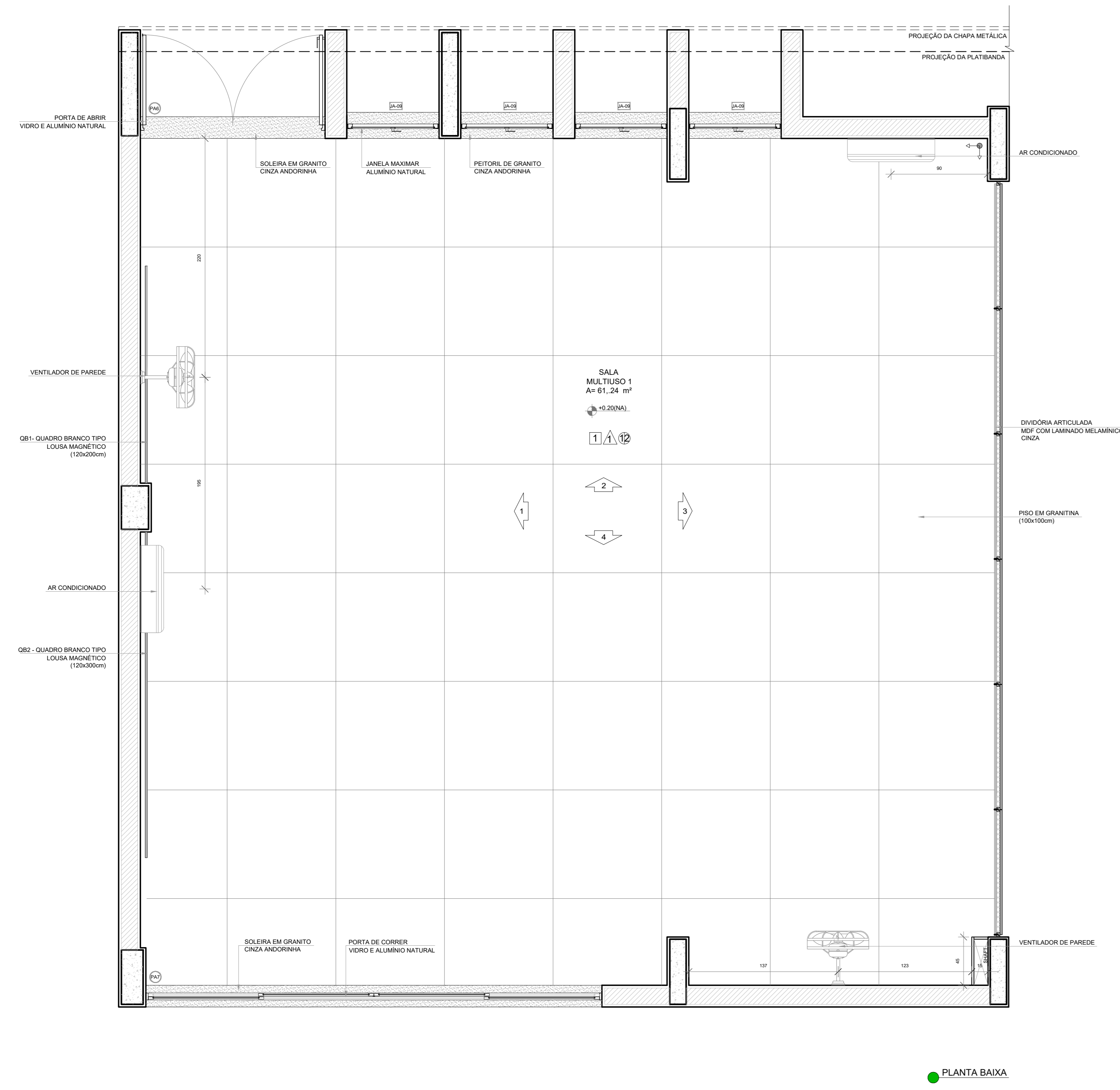

PLANTA BAIXA

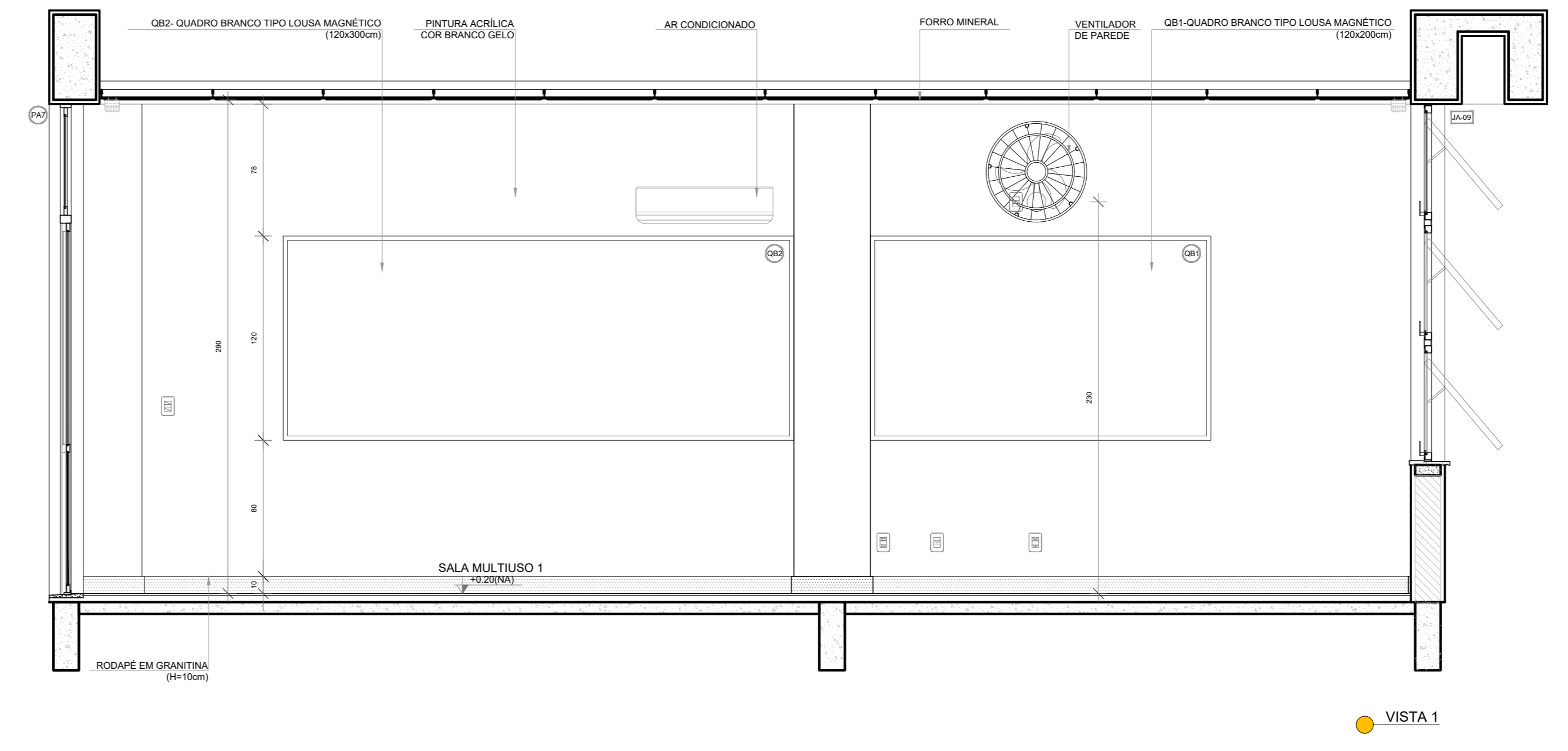

VISTA 1

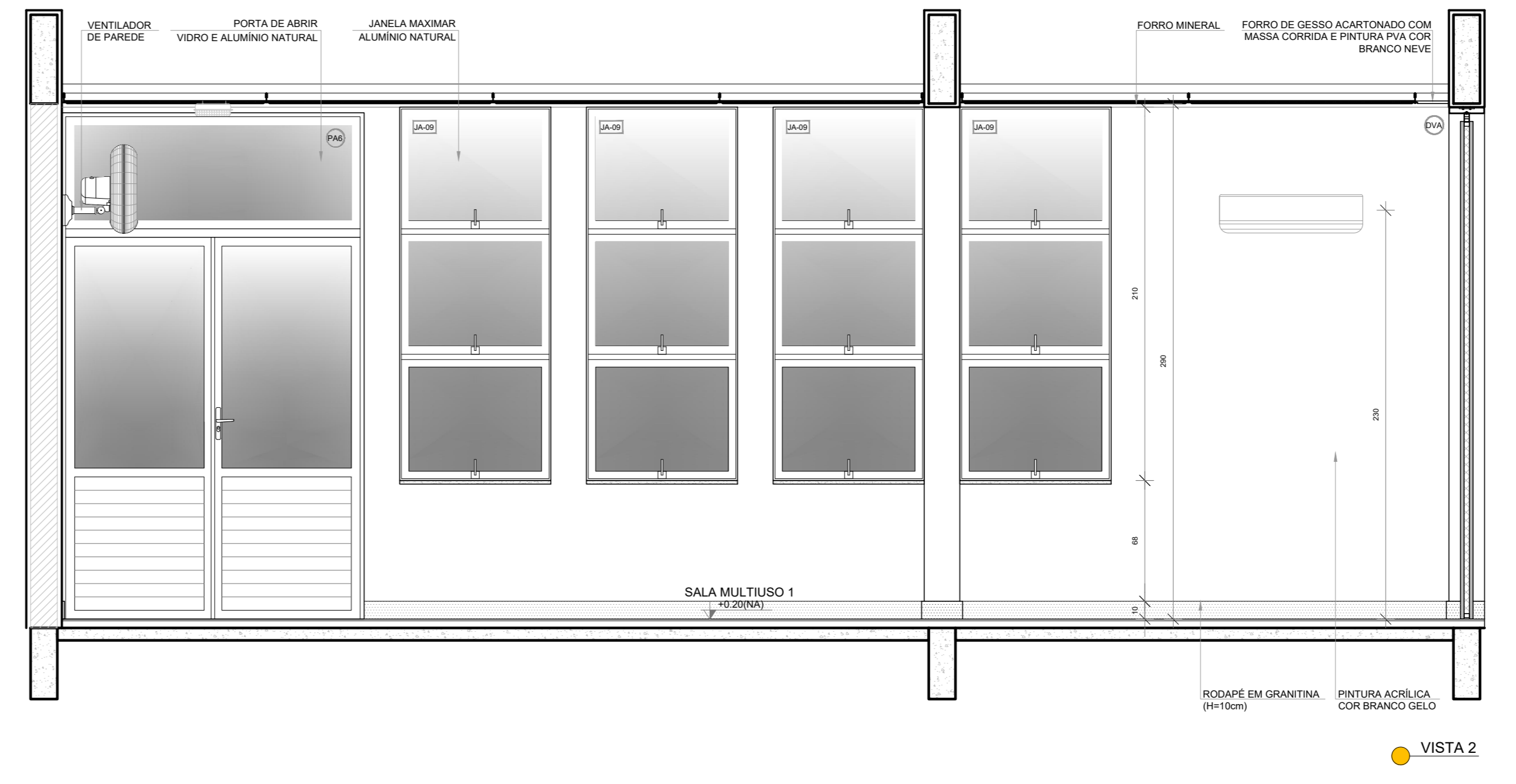

VISTA 2

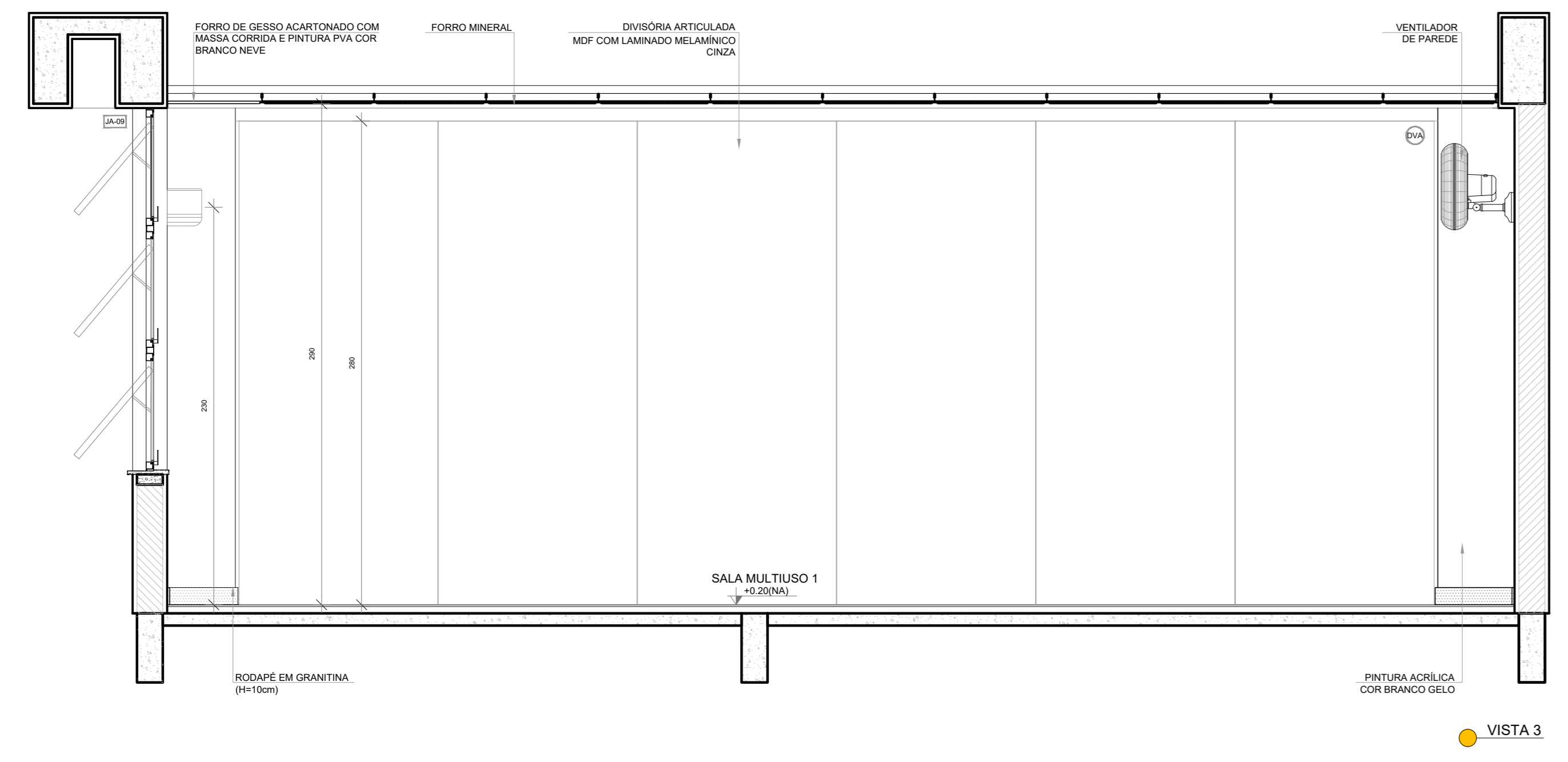

VISTA 3

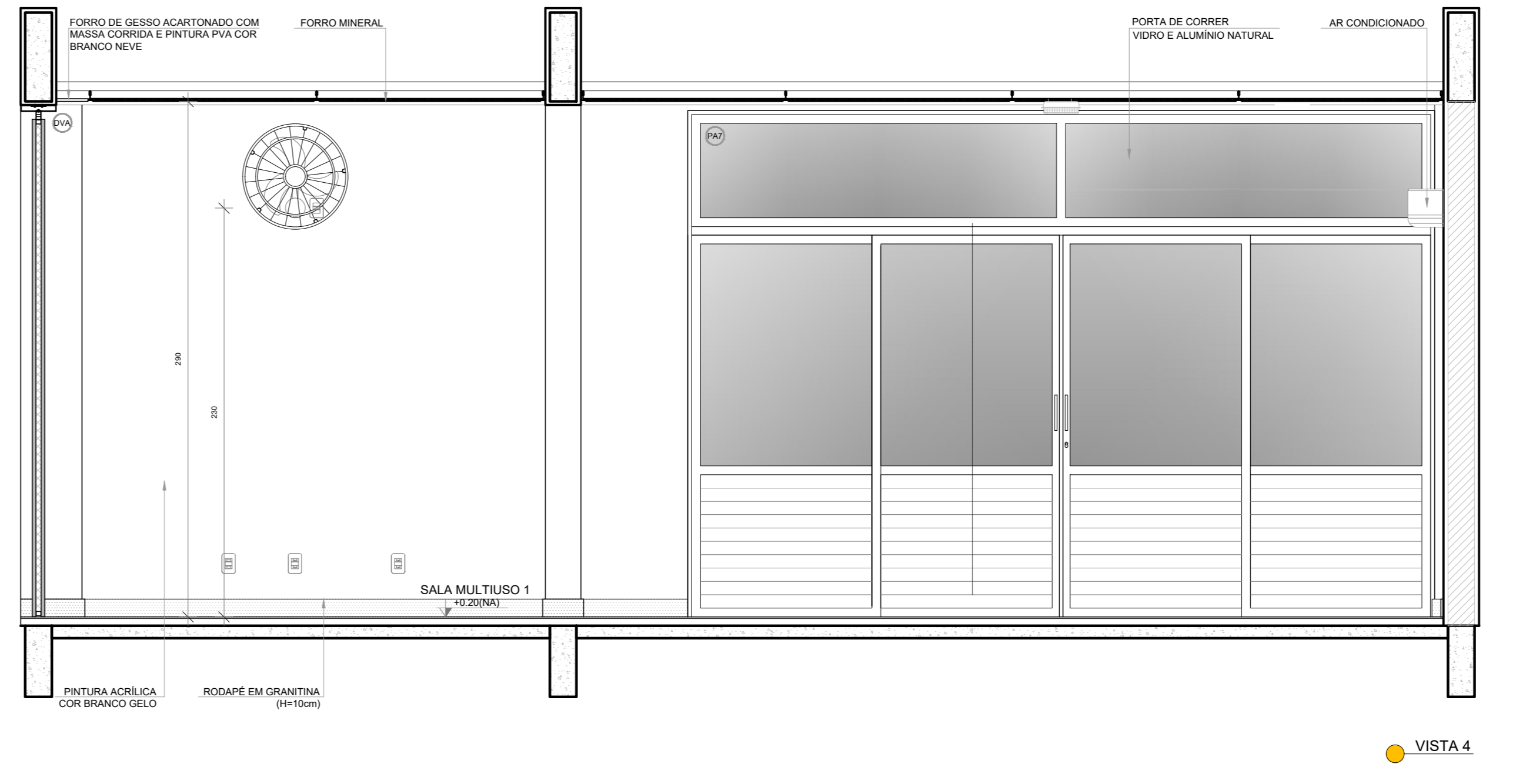

VISTA 4

NOTAS
- MEDIDAS E NÍVEIS EM METROS.
- VERIFICAR POSIÇÃO EXATA DOS PILARES NO PROJETO ESTRUTURAL.
- VERIFICAR DETALHES CONSTRUTIVOS PERTINENTES NAS PRANCHAS DE DETALHAMENTO.
- EM CASO DE CONFLITO DE INFORMAÇÕES ENTRE O PROJETO GRÁFICO E O MEMORIAL DESCRITIVO, PREVALECE A INFORMAÇÃO CONTIDA NOS DESENHOS.
- ALTERAÇÕES NESTE PROJETO SOMENTE COM AUTORIZAÇÃO EXPRESSA DO FNDE.
REFERÊNCIAS:
- PLANILHA DE QUANTITATIVOS
- MEMORIAL DESCRITIVO E ESPECIFICAÇÕES TÉCNICAS (MARCAS/ FABRICANTES DE MATERIAIS RELACIONADOS AOS PROJETOS CONSTITUÍM-SE APENAS COMO REFERÊNCIA. O FNDE NÃO DIRECIONA A ESCOLHA DE MARCAS E NÃO MANTÉM CADASTRO DE FABRICANTES).

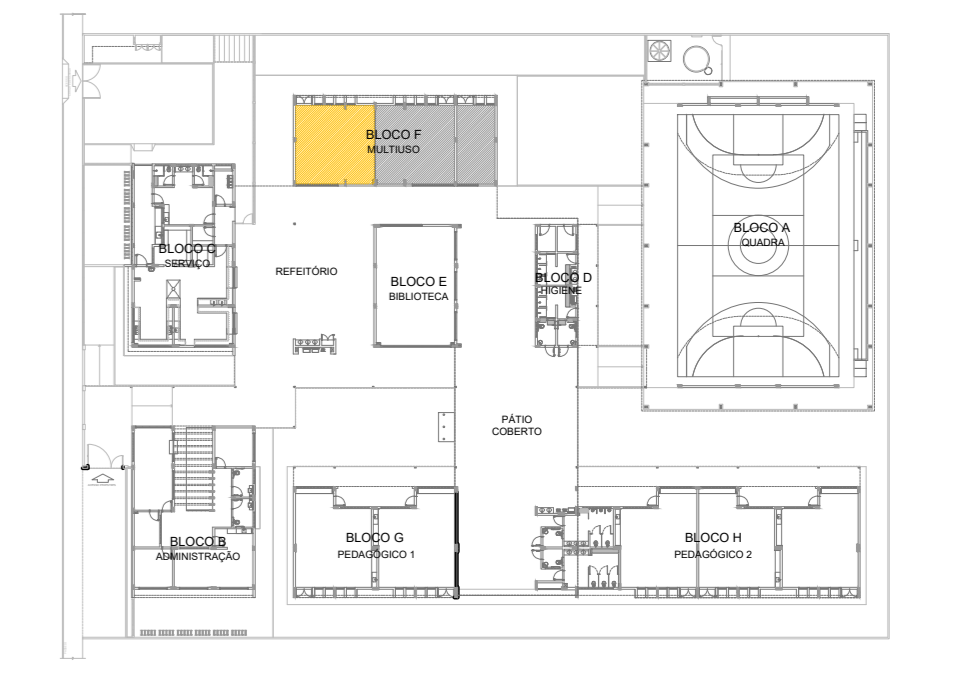

CROQUI DE REFERÊNCIA

Nº	DATA	DESCRIÇÃO
CONTROLE DE REVISÕES		

FNDE Fundo Nacional de Desenvolvimento da Educação
MINISTÉRIO DA EDUCAÇÃO

PROJETO PADRÃO - FNDE

PROPRIETÁRIO: _____
 ENDEREÇO: _____
 MUNICÍPIO - UF: _____
 PROPRIETÁRIO: _____
 RESP. TÉCNICO: _____ CREA: _____
 AUTOR DO PROJETO: CAU
 DLFO: _____ CREA: _____
 RA: _____

OBSERVAÇÕES:

ESCOLA 5 SALAS DE AULA - MODELO TÉRREO
PROJETO DE ARQUITETURA

COORDENAÇÃO CIGEST - Coordenação Geral de Infraestrutura Educativa	AMPLIAÇÃO BLOCO F - MULTIUSO SALA MULTIUSO 1	ARQ
REVISÃO R.00	ESCALA 1:25 DATA EMISSÃO JANEIRO/2021	PRANCHAS 41/45
FORMATO (110x750)		

1 SALA DE AULA
ESCALA 1/25

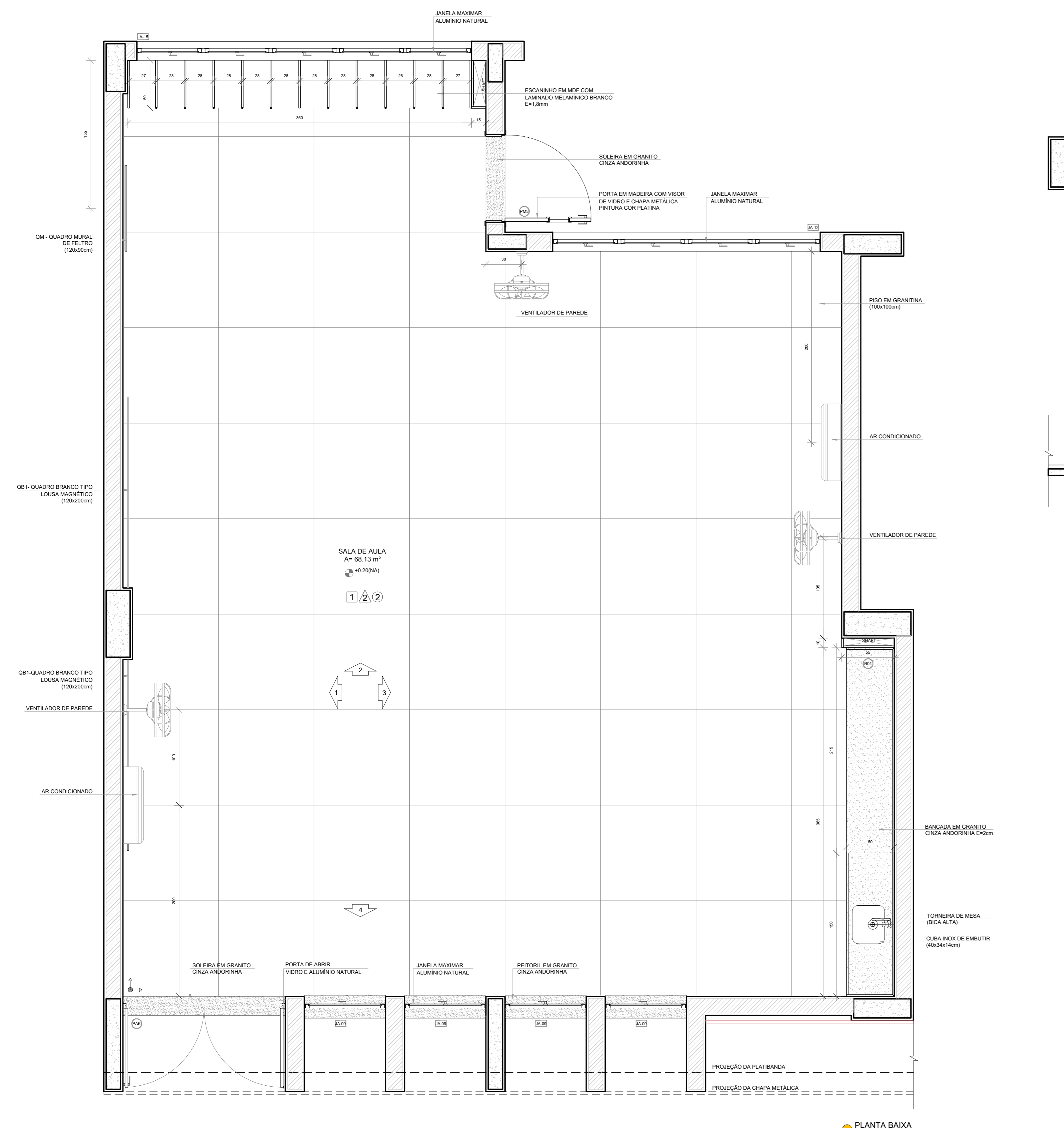

PLANTA BAIXA

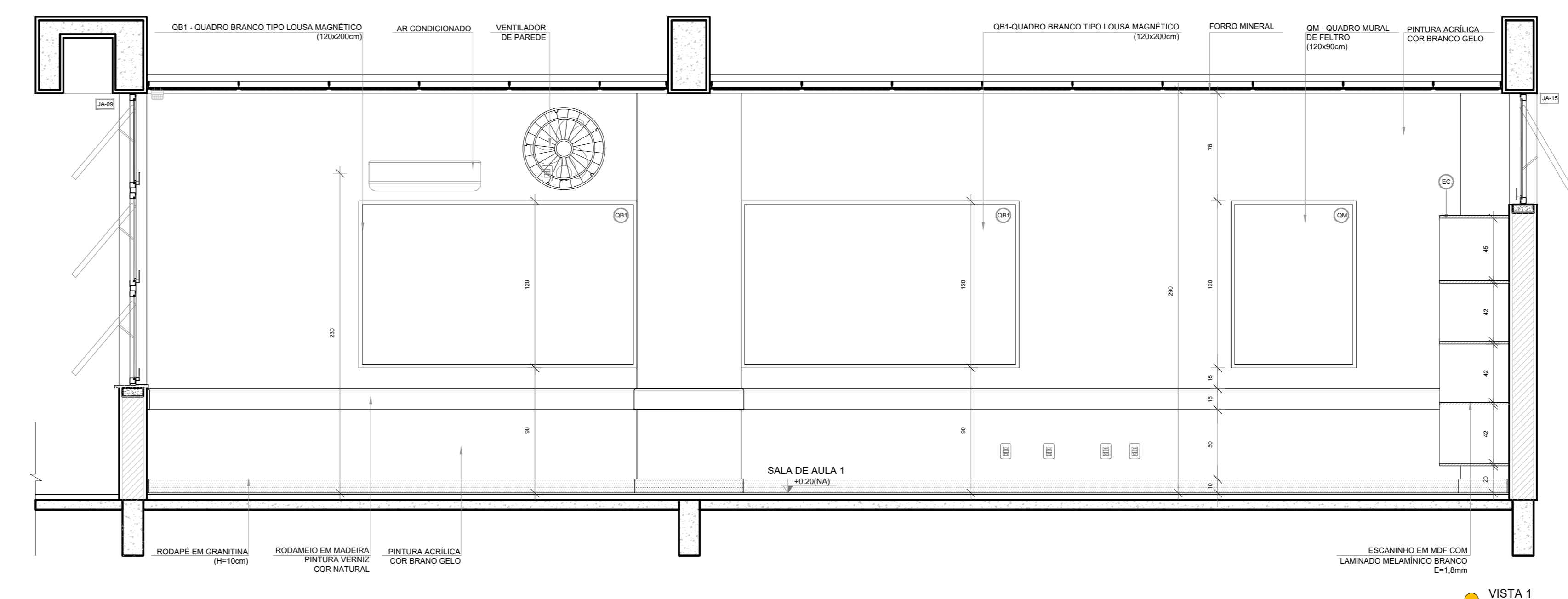

VISTA 1

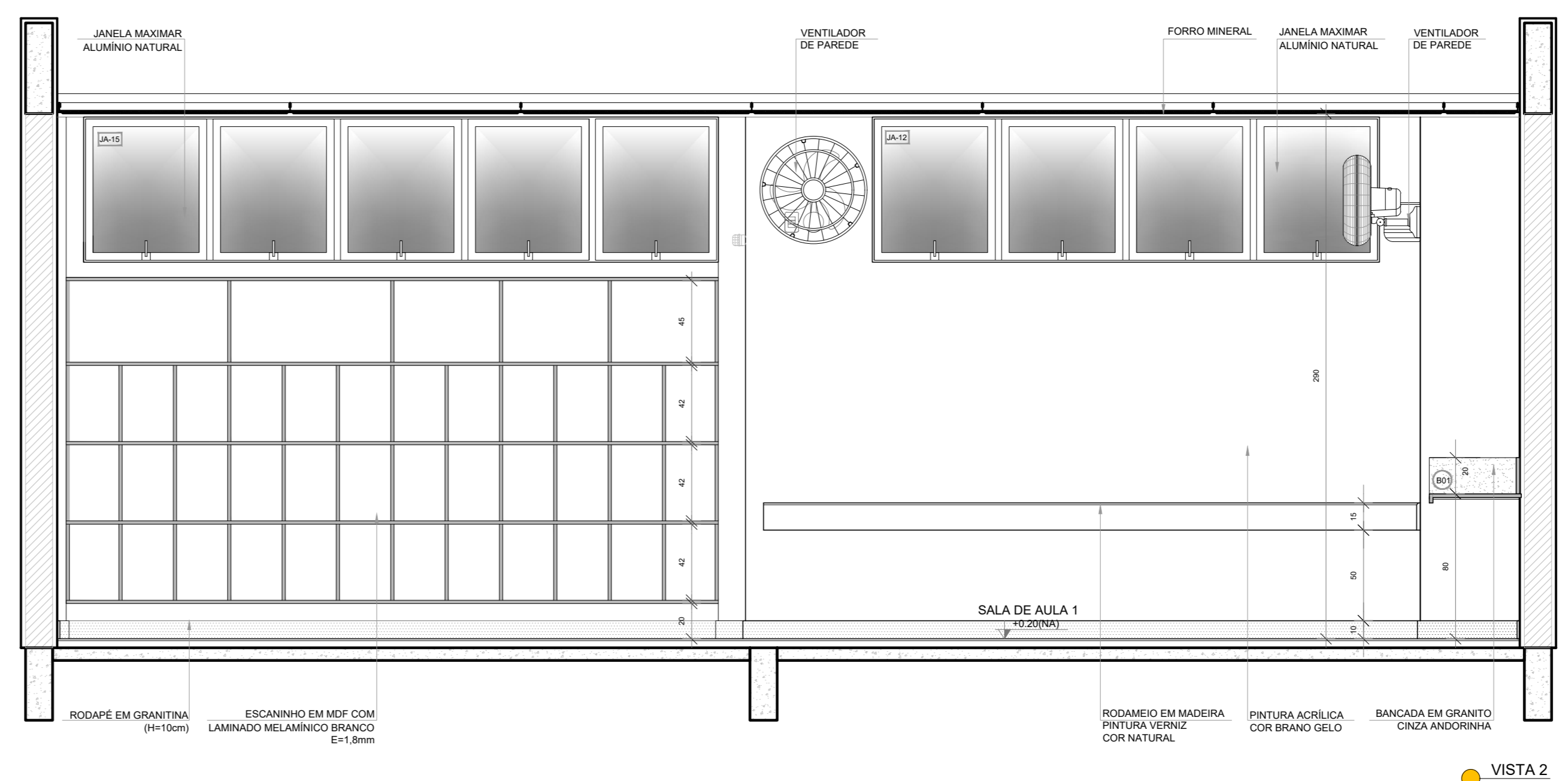

VISTA 2

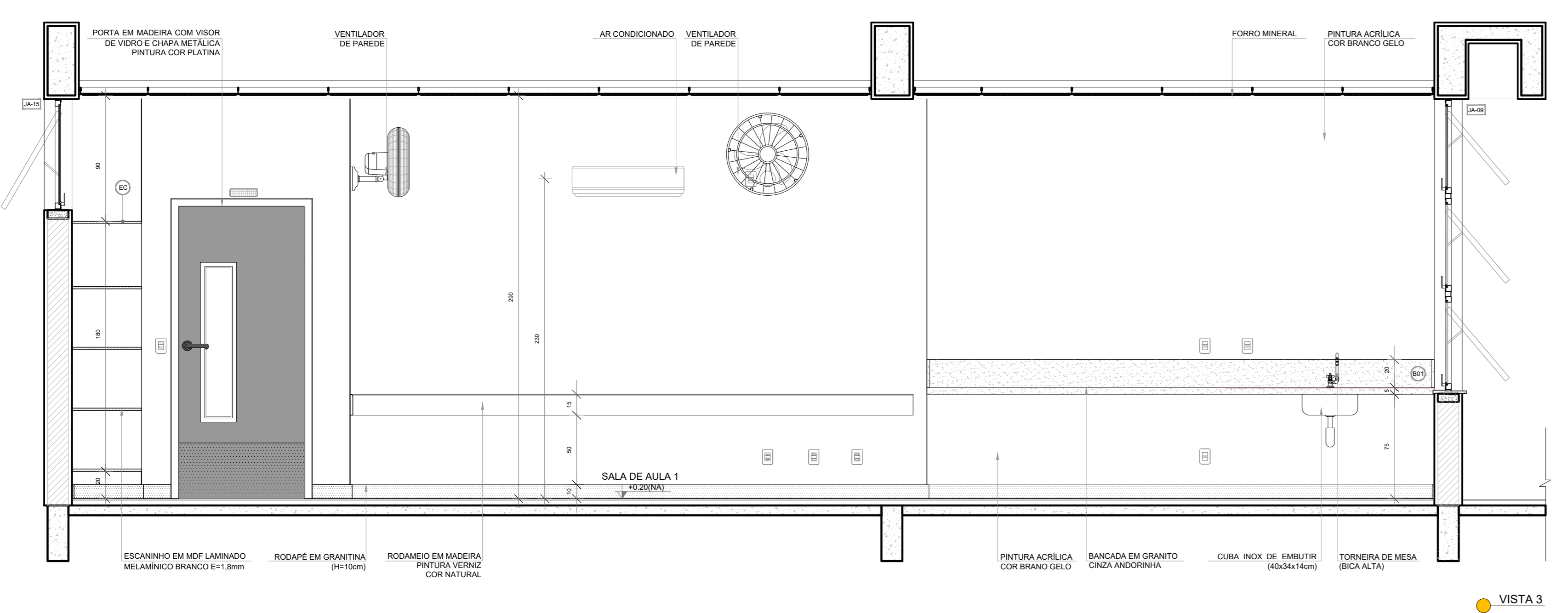

VISTA 3

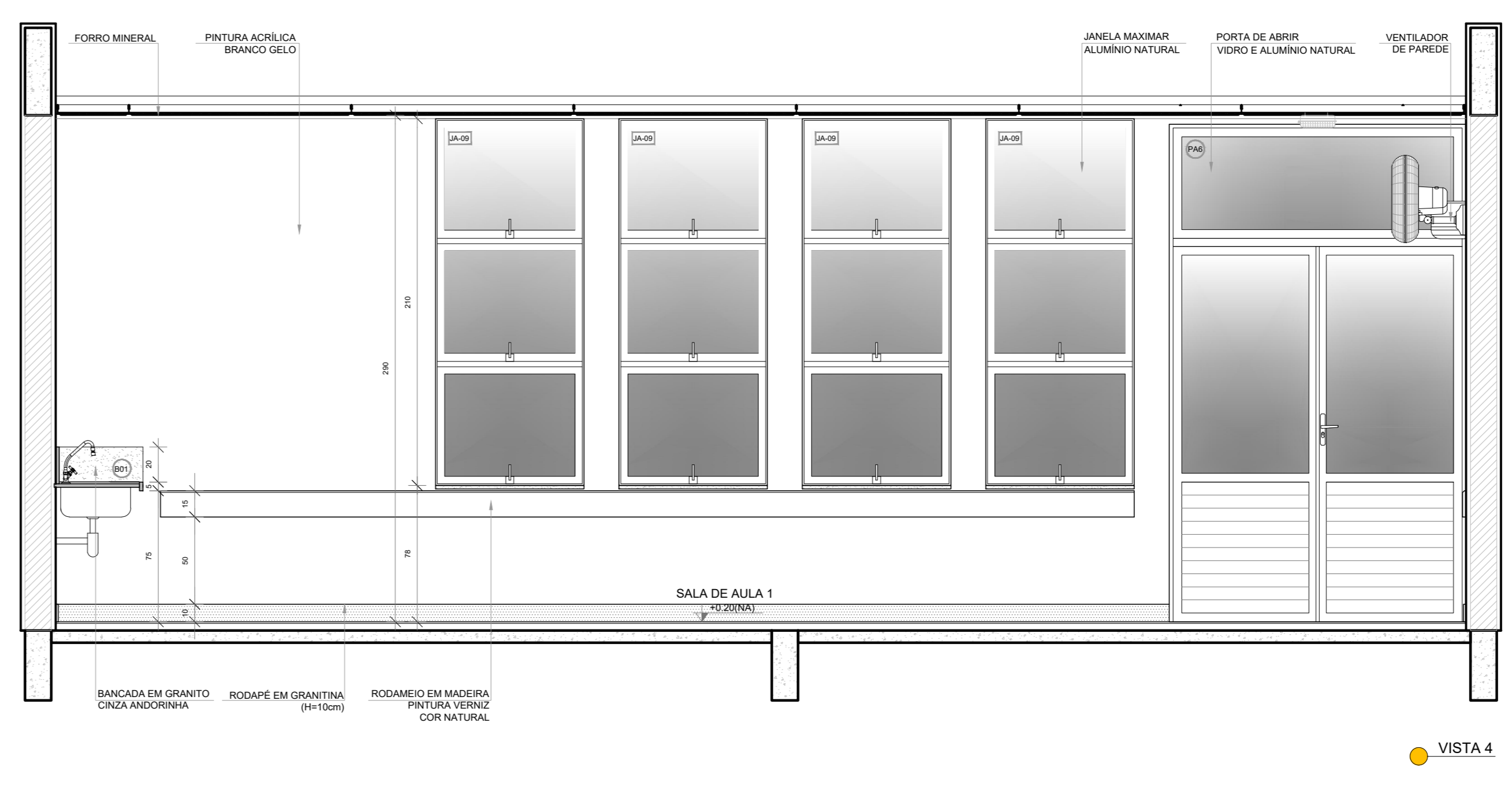

VISTA 4

NOTAS
- MEDIDAS E NÍVEIS EM METROS;
- VERIFICAR POSIÇÃO EXATA DOS PILARES NO PROJETO ESTRUTURAL;
- VERIFICAR DETALHES CONSTRUTIVOS PERTINENTES NAS PRANCHAS DE DETALHAMENTO;
- EM CASO DE CONFLITO DE INFORMAÇÕES ENTRE O PROJETO GRÁFICO E O MEMORIAL DESCRITIVO, PREVALECE A INFORMAÇÃO CONTIDA NOS DESENHOS;
- ALTERAÇÕES NESTE PROJETO SOMENTE COM AUTORIZAÇÃO EXPRESSA DO FNDE
REFERÊNCIAS:
- PLANILHA DE QUANTITATIVOS
- MEMORIAL DESCRITIVO E ESPECIFICAÇÕES TÉCNICAS (MARCAS/ FABRICANTES DE MATERIAIS RELACIONADOS AOS PROJETOS CONSTITUEM-SE APENAS COMO REFERÊNCIA. O FNDE NÃO DIRECIONA A ESCOLHA DE MARCAS E NÃO MANTÉM CADASTRO DE FABRICANTES).

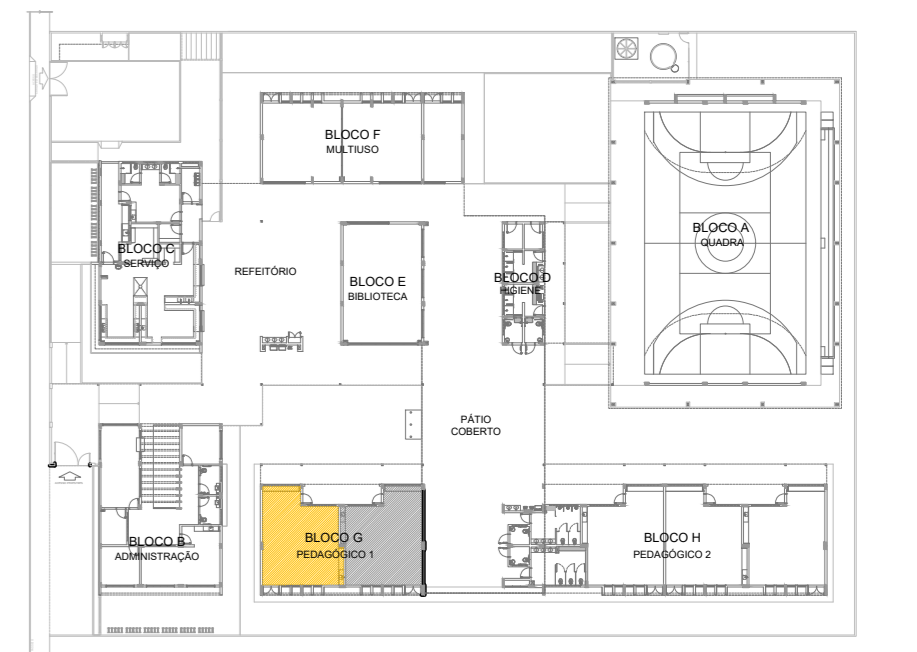

CROQUI DE REFERÊNCIA

Nº	DATA	DESCRIÇÃO
CONTROLE DE REVISÕES		

FNDE Fundo Nacional de Desenvolvimento da Educação
MINISTÉRIO DA EDUCAÇÃO

PROJETO PADRÃO - FNDE

PROPRIETÁRIO: _____
 ENDEREÇO: _____
 MUNICÍPIO - UF: _____
 PROPRIETÁRIO: _____
 RESP. TÉCNICO: _____ CREA: _____
 AUTOR DO PROJETO: _____ CAU: _____

DILFO	CREA
	RA

OBSERVAÇÕES:

ESCOLA 5 SALAS DE AULA - MODELO TÉRREO
PROJETO DE ARQUITETURA

COORDENAÇÃO: CGEST - Coordenação Geral de Infraestrutura Educacional	AMPLIAÇÃO BLOCO G - PEDAGÓGICO 1 SALA DE AULA	ARQ
REVISÃO: R.00	ESCALA: 1/25 DATA EMISSÃO: JANEIRO/2021	PRANCHAS: 42/45
FORMATO: (110x750)		

1 SANITÁRIO ACESSÍVEL
ESCALA 1/25

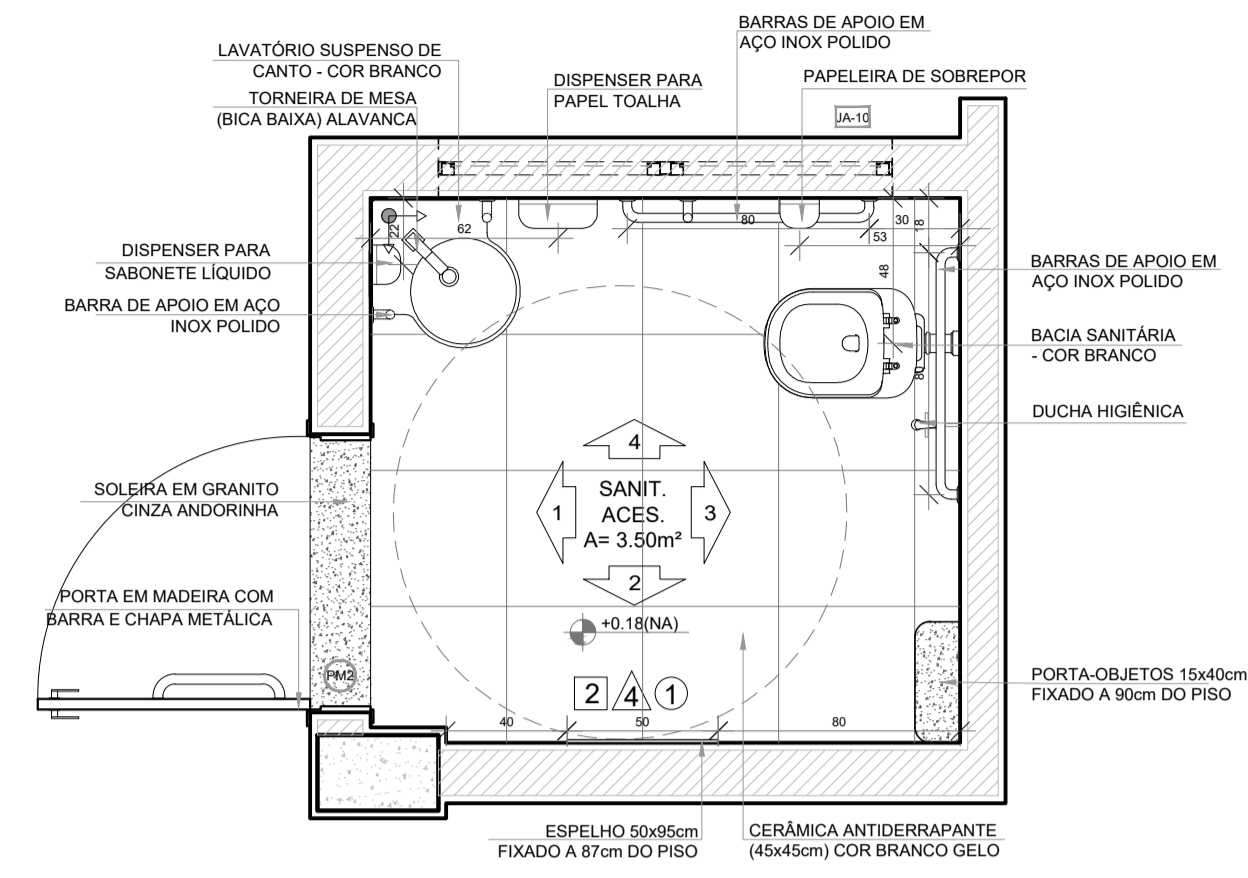

● PLANTA BAIXA

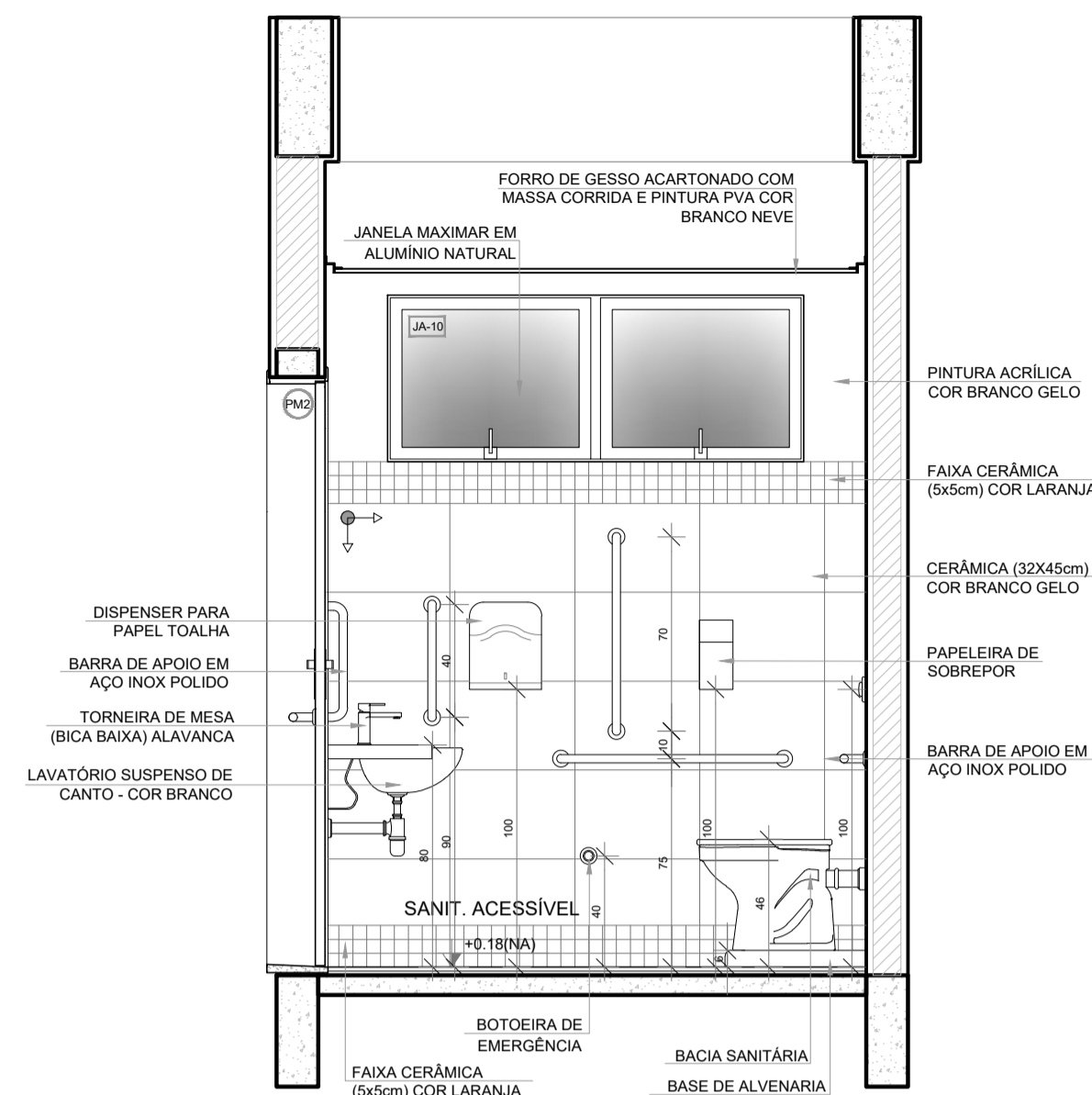

● VISTA 1

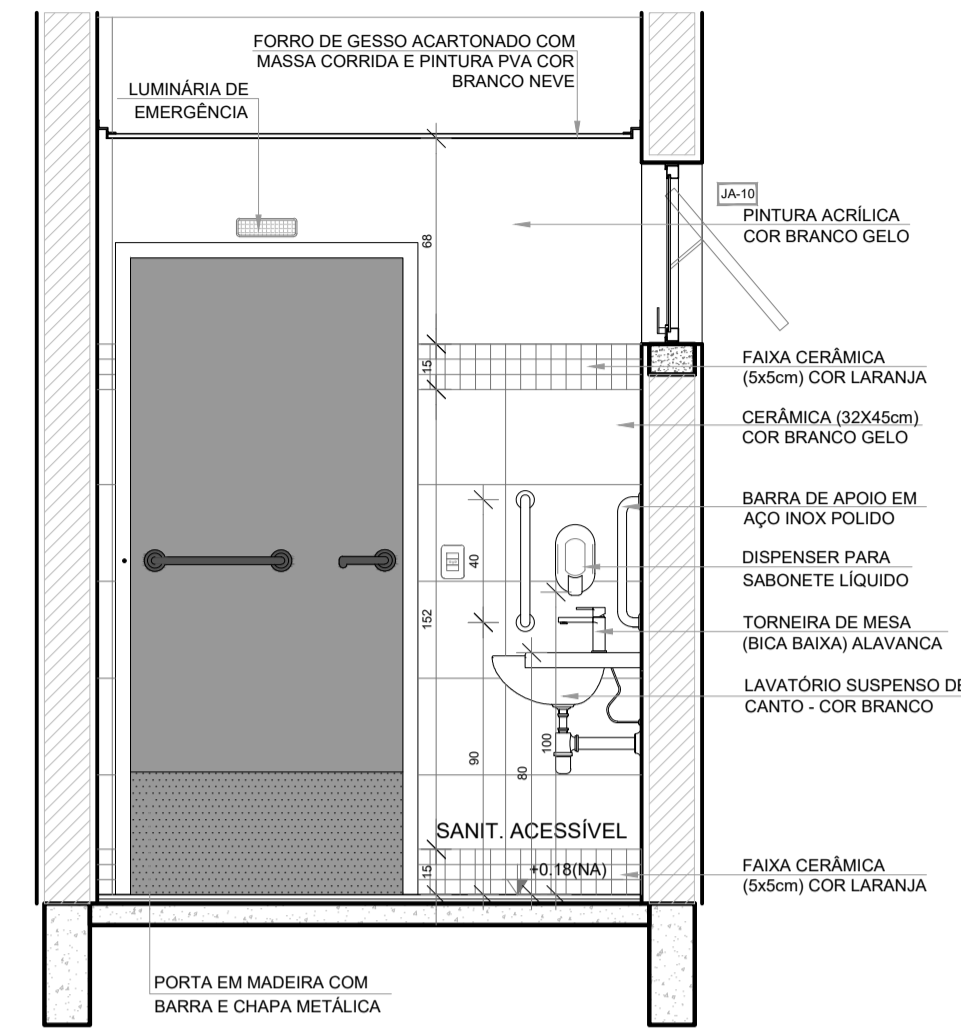

● VISTA 2

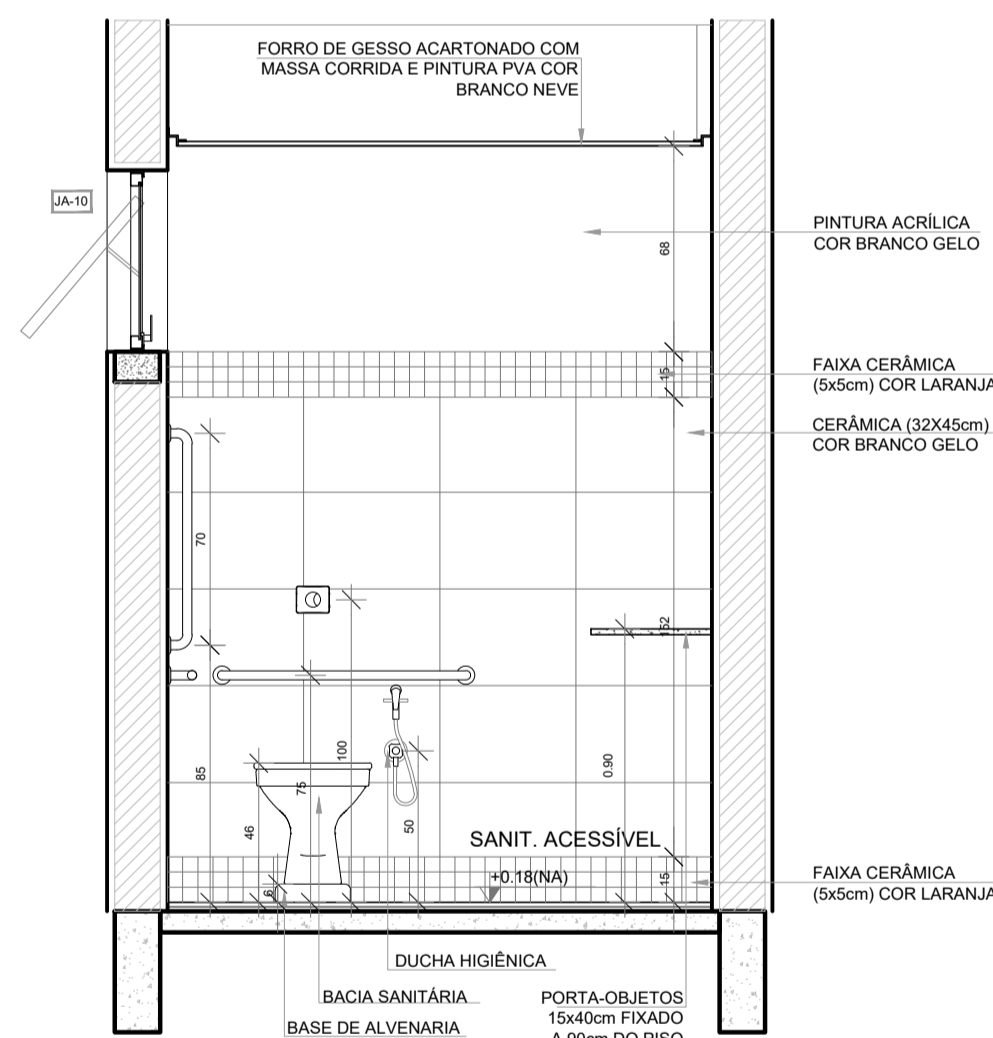

● VISTA 3

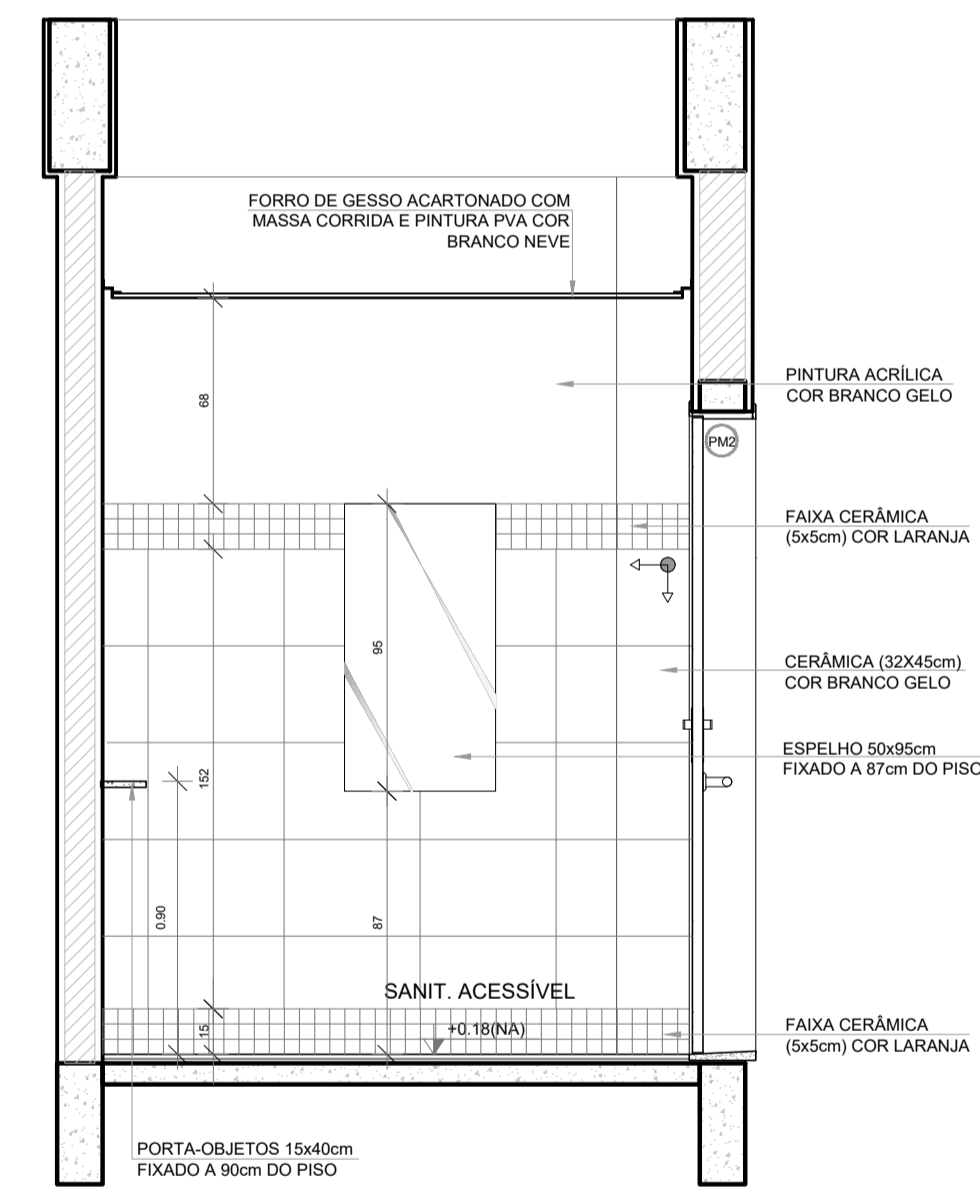

● VISTA 4

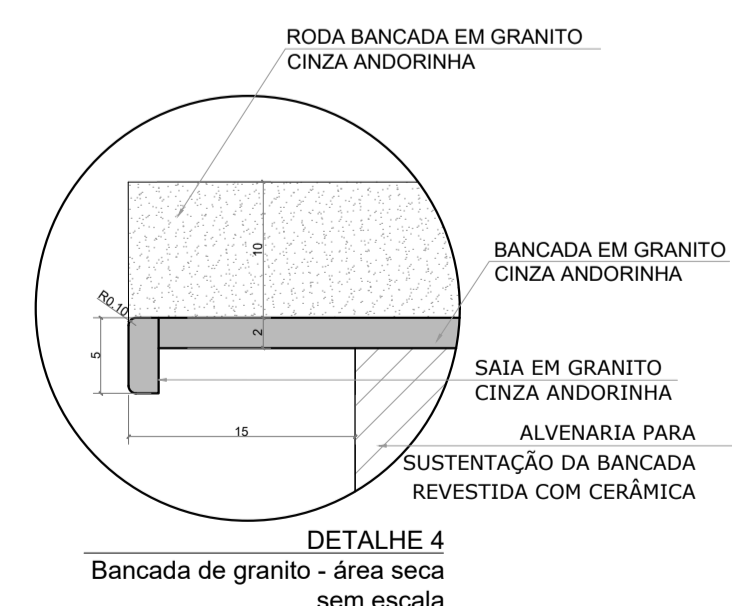
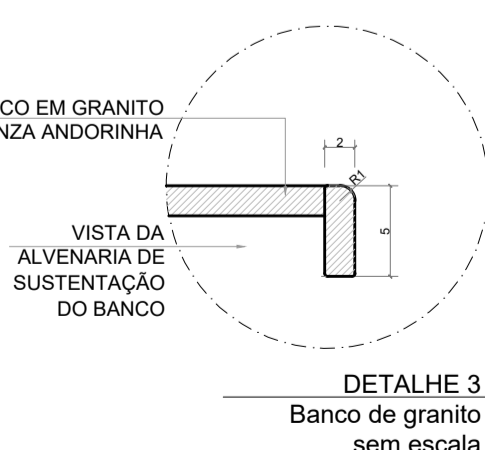
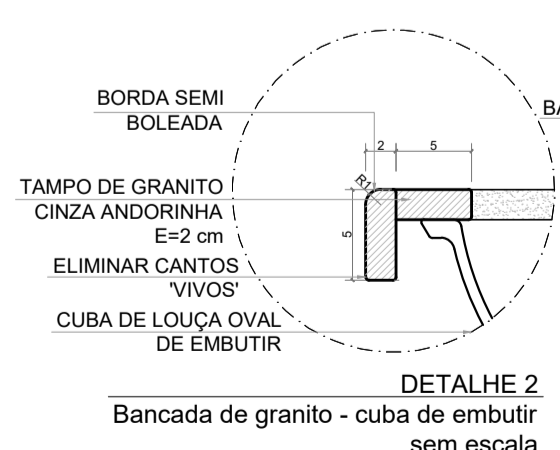
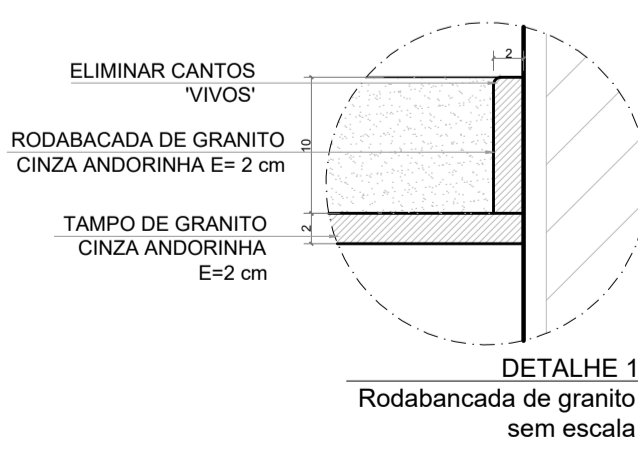

NOTAS

- MEDIDAS E NÍVEIS EM METROS;
- VERIFICAR POSIÇÃO EXATA DOS PILARES NO PROJETO ESTRUTURAL;
- VERIFICAR DETALHES CONSTRUTIVOS PERTINENTES NAS PRANCHAS DE DETALHAMENTO;
- EM CASO DE CONFLITO DE INFORMAÇÕES ENTRE O PROJETO GRÁFICO E O MEMORIAL DESCRITIVO, PREVALECE A INFORMAÇÃO CONTIDA NOS DESENHOS;
- ALTERAÇÕES NESTE PROJETO SOMENTE COM AUTORIZAÇÃO EXPRESSA DO FNDE

REFERÊNCIAS:

- PLANILHA DE QUANTITATIVOS
- MEMORIAL DESCRITIVO E ESPECIFICAÇÕES TÉCNICAS (MARCAS/ FABRICANTES DE MATERIAIS RELACIONADOS AOS PROJETOS CONSTITUEM-SE APENAS COMO REFERÊNCIA. O FNDE NÃO DIRECIONA A ESCOLHA DE MARCAS E NÃO MANTÉM CADASTRO DE FABRICANTES).

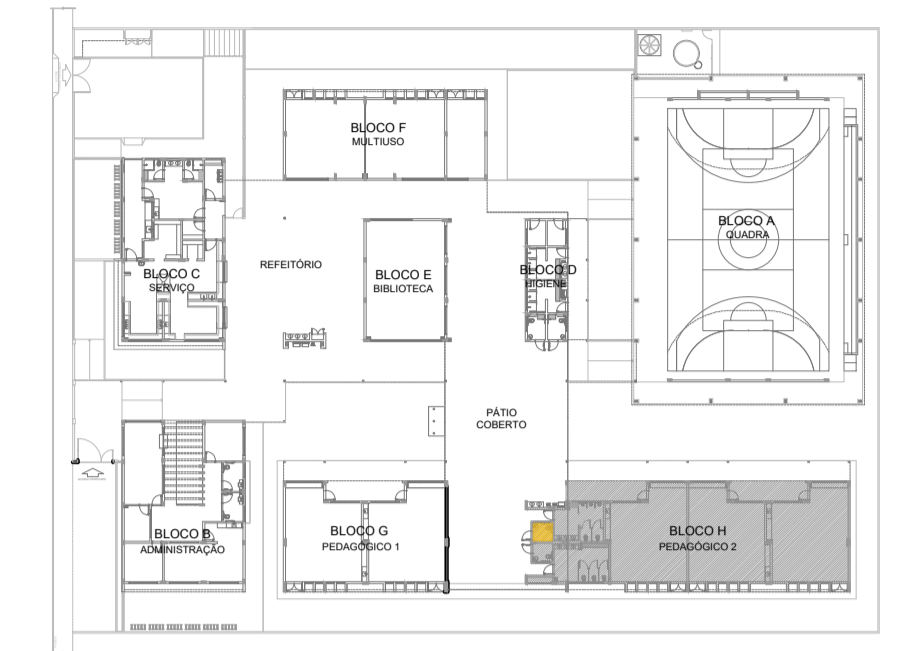

CROQUI DE REFERÊNCIA

Nº	DATA	DESCRIÇÃO
CONTROLE DE REVISÕES		



MINISTÉRIO DA
EDUCAÇÃO

PROJETO PADRÃO - FNDE

PROPRIETÁRIO :	
ENDEREÇO:	
MUNICÍPIO - UF:	
PROPRIETÁRIO	
RESP. TÉCNICO	CREA
AUTOR DO PROJETO	CAU

DLFO	CREA
	RA

OBSERVAÇÕES:

ESCOLA 5 SALAS DE AULA - MODELO TÉRREO
PROJETO DE ARQUITETURA

COORDENAÇÃO CGEST - Coordenação Geral de Infraestrutura Educativa	AMPLIAÇÃO BLOCO H - PEDAGÓGICO 2 SANITÁRIO ACESSÍVEL DETALHES BANCADAS		ARQ
	REVISÃO R.00	ESCALA 1/25 DATA EMISSÃO JANEIRO/2021	
FORMATO A1 (841x594)			

1 SANITÁRIO FEMININO
ESCALA 1/25

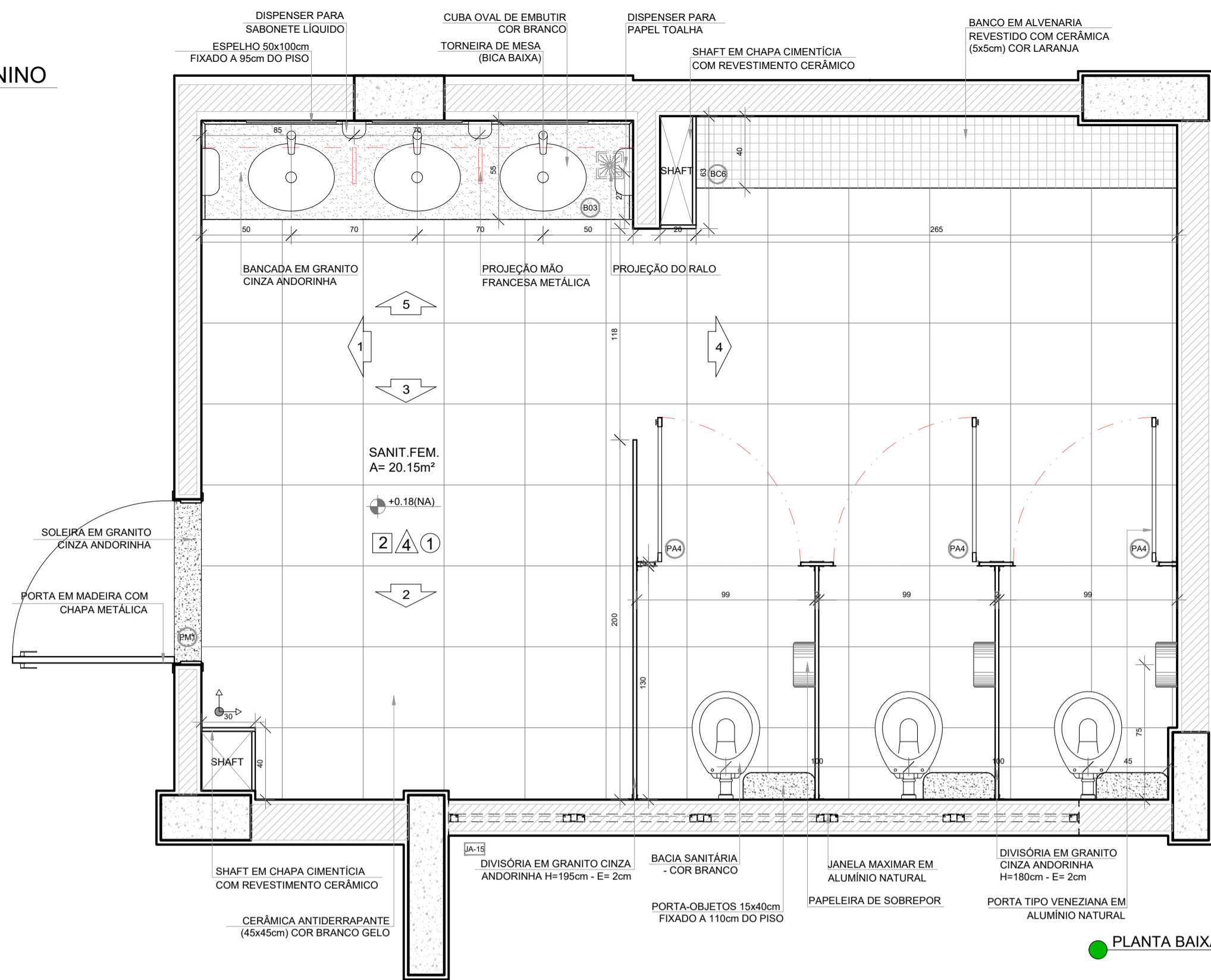

PLANTA BAIXA

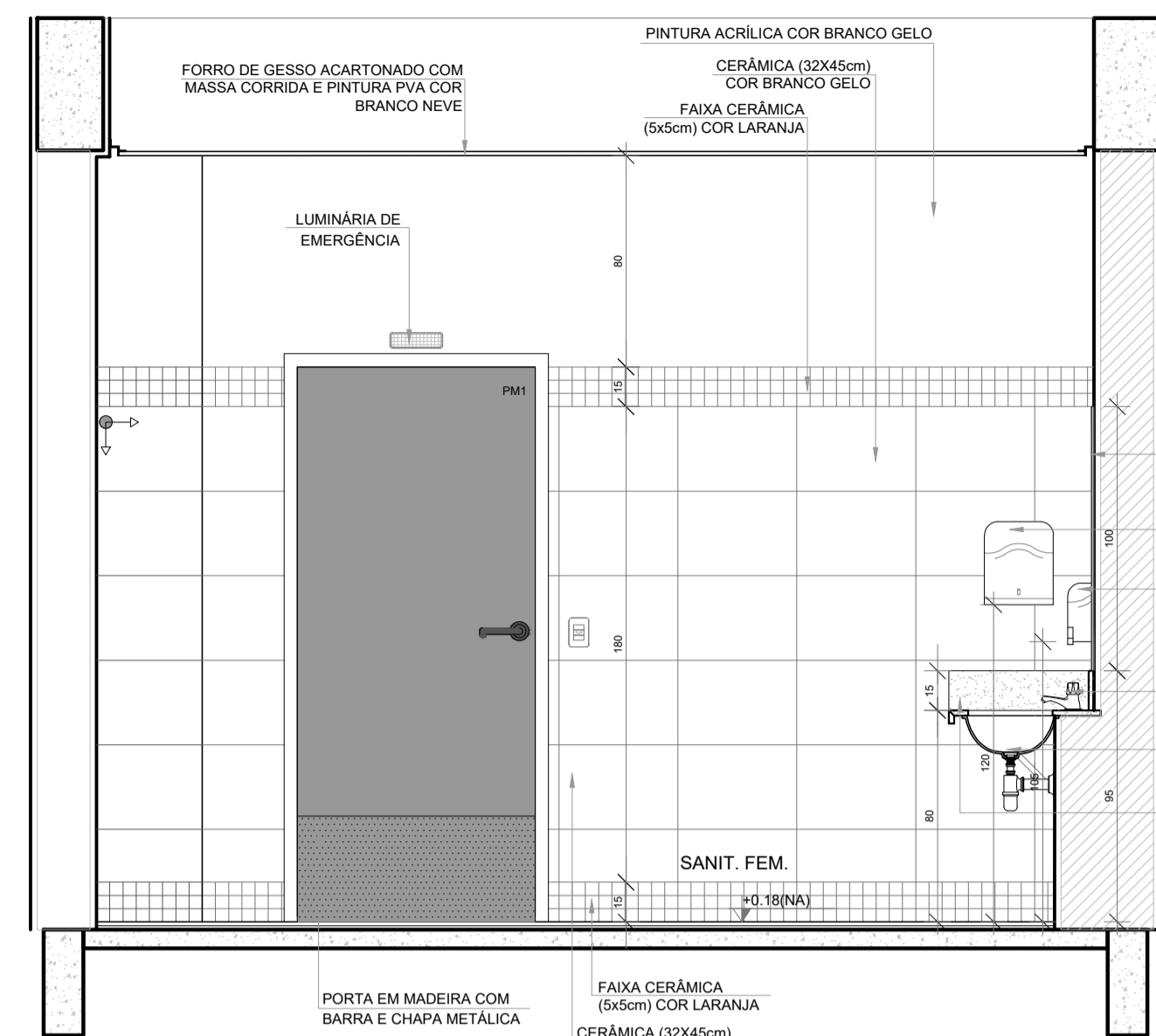

VISTA 1

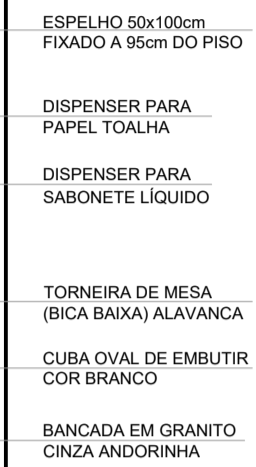

VISTA 2

VISTA 3

VISTA 4

VISTA 5

NOTAS

- MEDIDAS E NÍVEIS EM METROS;
- VERIFICAR POSIÇÃO EXATA DOS PILARES NO PROJETO ESTRUTURAL;
- VERIFICAR DETALHES CONSTRUTIVOS PERTINENTES NAS PRANCHAS DE DETALHAMENTO;
- EM CASO DE CONFLITO DE INFORMAÇÕES ENTRE O PROJETO GRÁFICO E O MEMORIAL DESCRITIVO, PREVALECE A INFORMAÇÃO CONTIDA NOS DESENHOS;
- ALTERAÇÕES NESTE PROJETO SOMENTE COM AUTORIZAÇÃO EXPRESSA DO FNDE

REFERÊNCIAS:

- PLANILHA DE QUANTITATIVOS
- MEMORIAL DESCRITIVO E ESPECIFICAÇÕES TÉCNICAS (MARCAS/ FABRICANTES DE MATERIAIS RELACIONADOS AOS PROJETOS CONSTITUÍREM-SE APENAS COMO REFERÊNCIA. O FNDE NÃO DIRECIONA A ESCOLHA DE MARCAS E NÃO MANTÉM CADASTRO DE FABRICANTES).

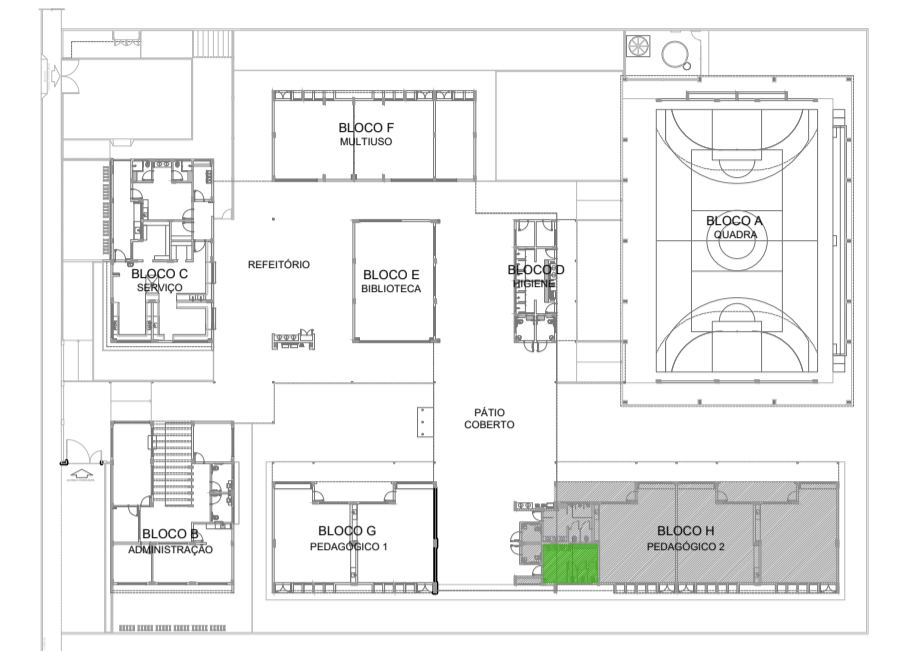

CROQUI DE REFERÊNCIA

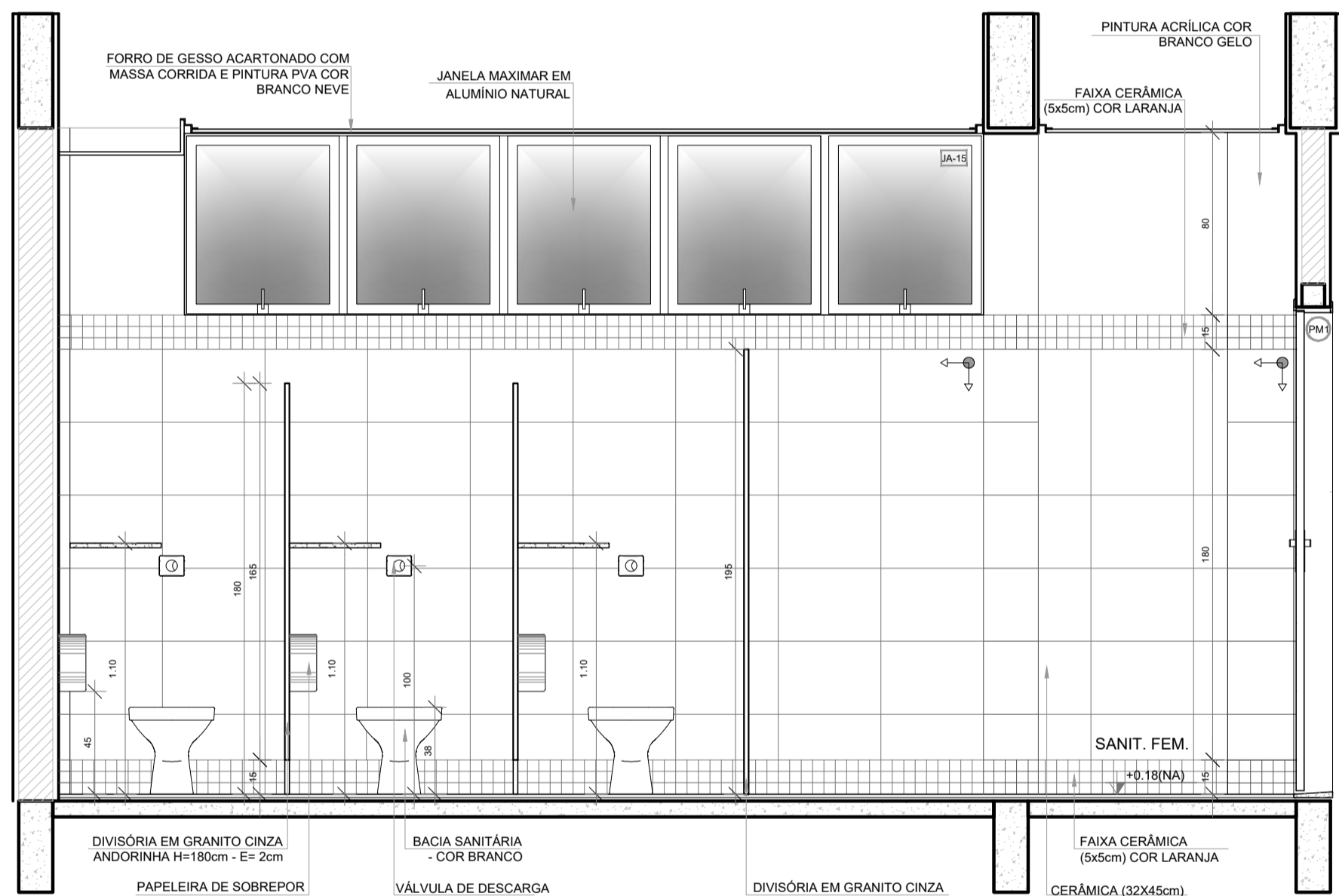

VISTA 2

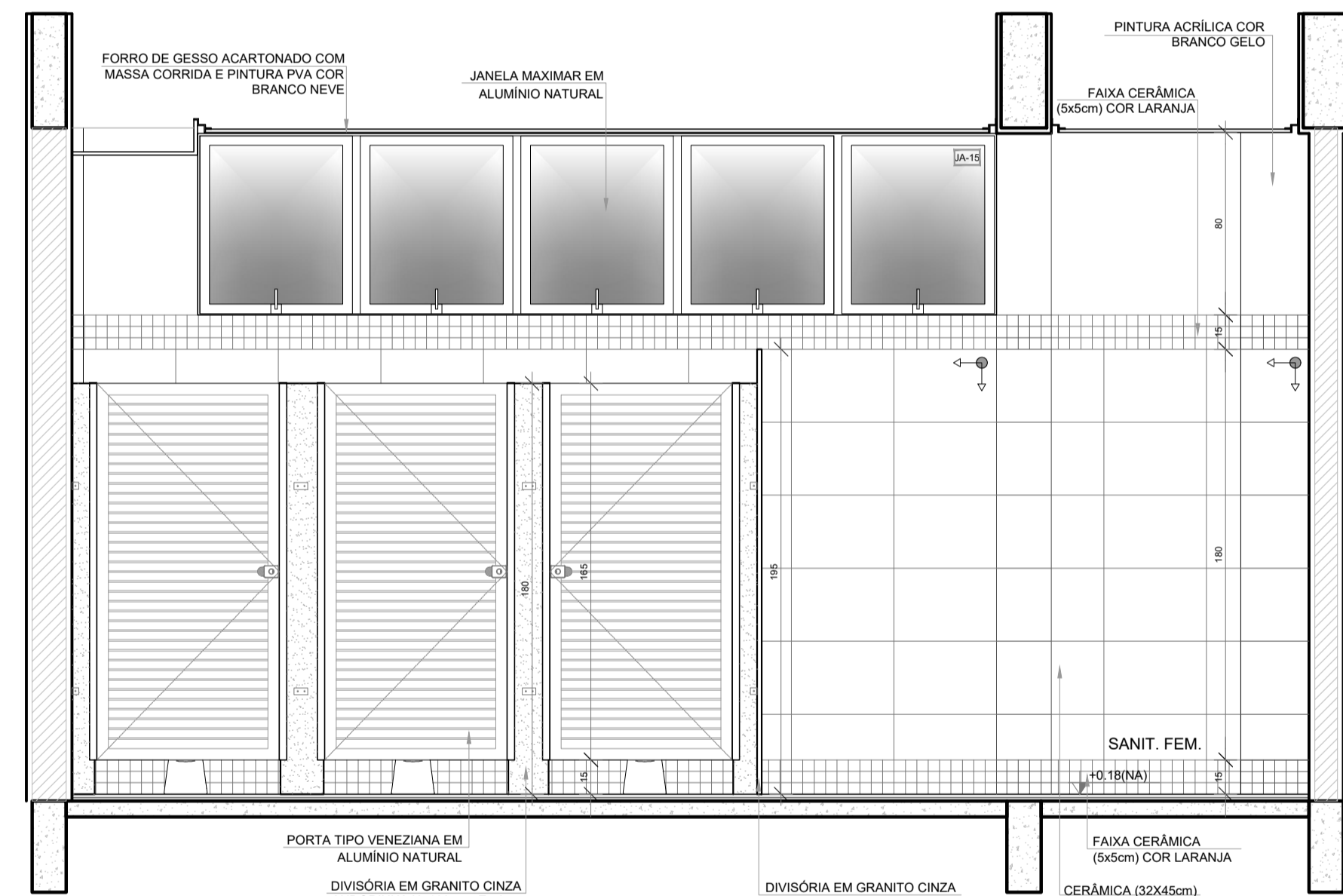

VISTA 3

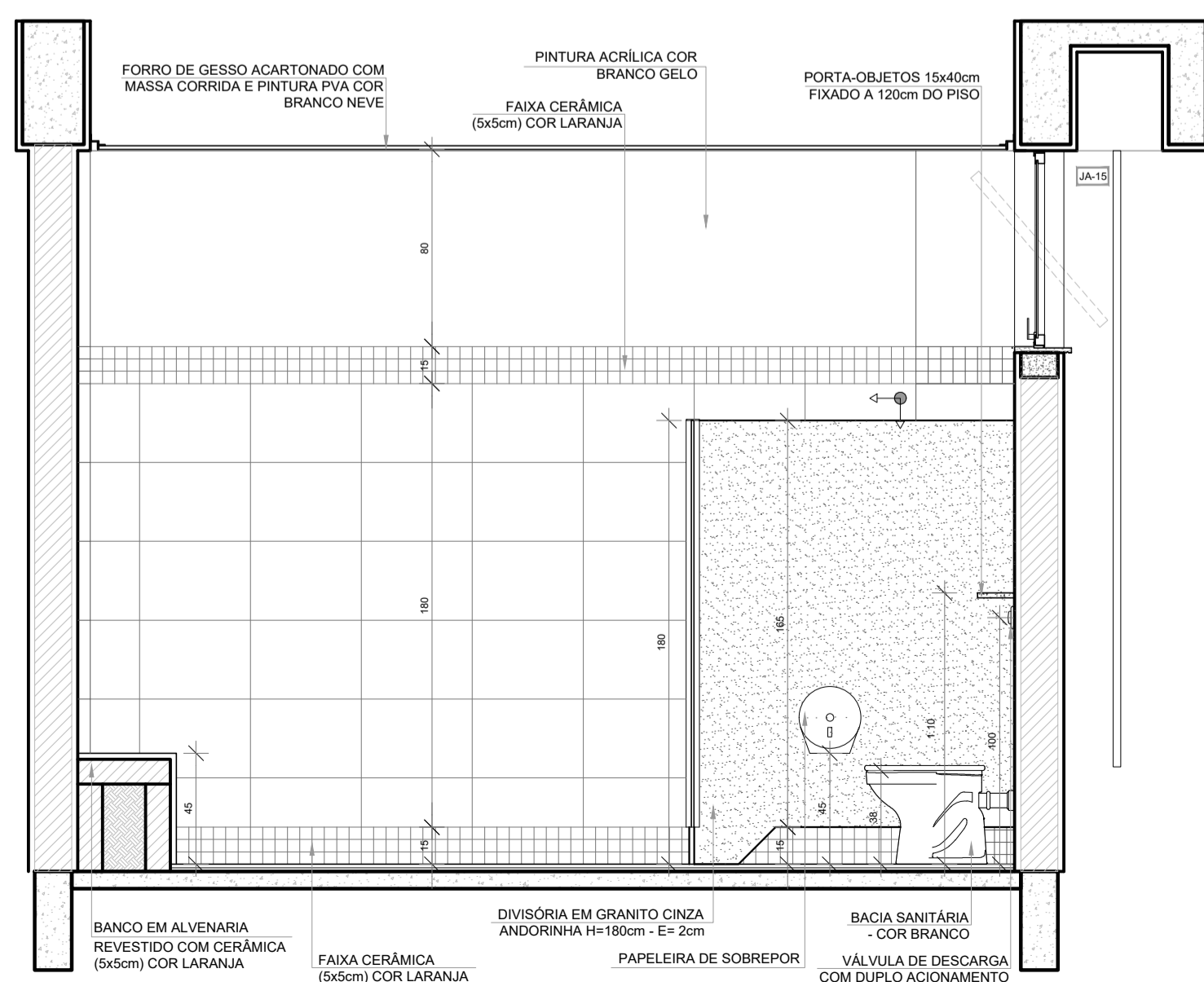

VISTA 4

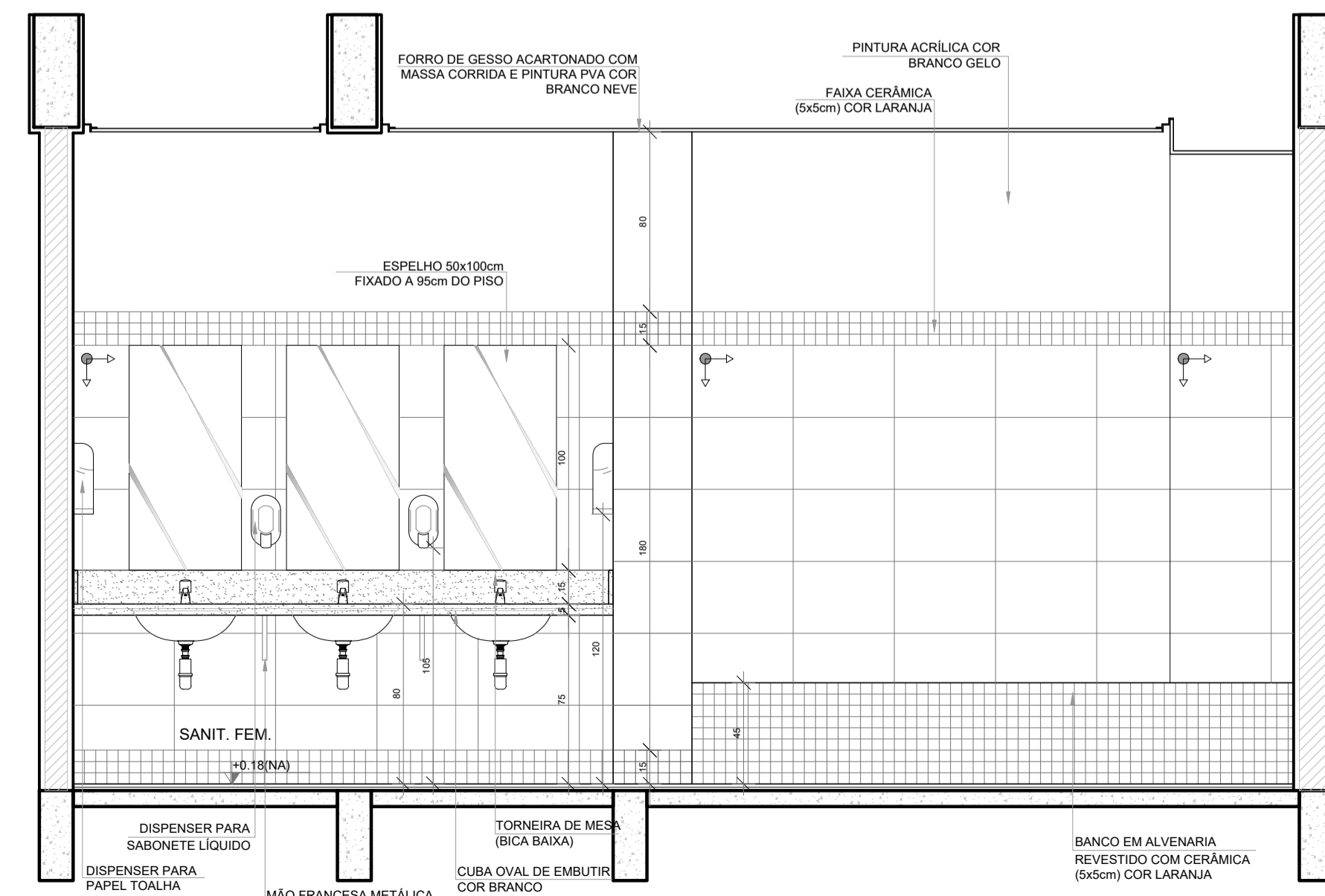

VISTA 5

Nº	DATA	DESCRIÇÃO
CONTROLE DE REVISÕES		
FNDE <i>Fundo Nacional de Desenvolvimento da Educação</i>		MINISTÉRIO DA EDUCAÇÃO
PROJETO PADRÃO - FNDE		
PROPRIETÁRIO: _____		
ENDEREÇO: _____		
MUNICÍPIO - UF: _____		
PROPRIETÁRIO _____		
RESP. TÉCNICO _____		CREA _____
AUTOR DO PROJETO _____		CAU _____
DLFO _____	CREA _____	
		RA _____
OBSERVAÇÕES:		
ESCOLA 5 SALAS DE AULA - MODELO TÉRREO		
PROJETO DE ARQUITETURA		
COORDENAÇÃO CGEST - Coordenação Geral de Infraestrutura Educacional	AMPLIAÇÃO BLOCO H - PEDAGÓGICO 2 SANITÁRIO FEMININO	ARQ
REVISÃO R.00	ESCALA 1/25	PRANCHA 44/45
FORMATO A1 (841x594)	DATA EMISSÃO JANEIRO/2021	

1 SANITÁRIO MASCULINO
ESCALA 1/25

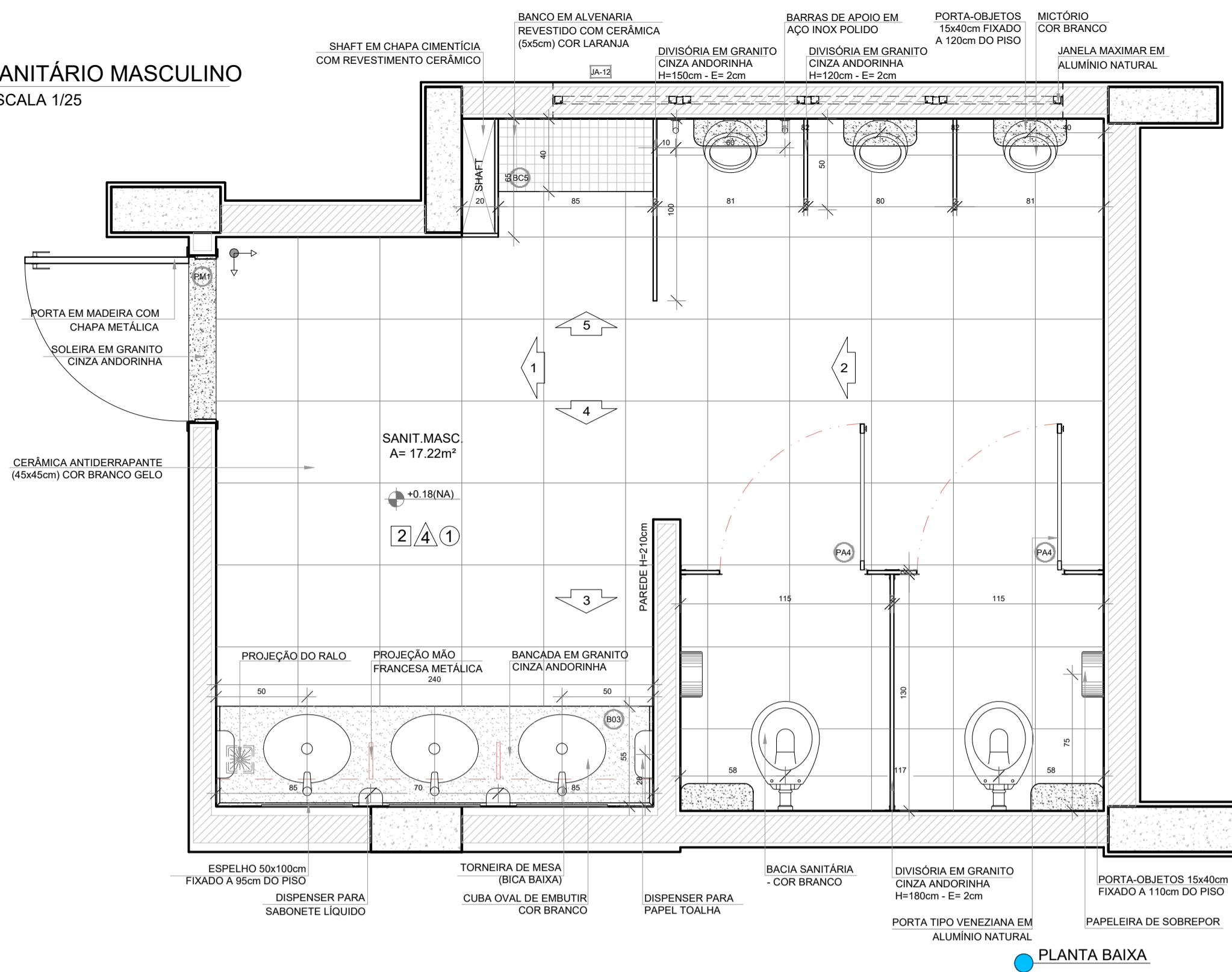

PLANTA BAIXA

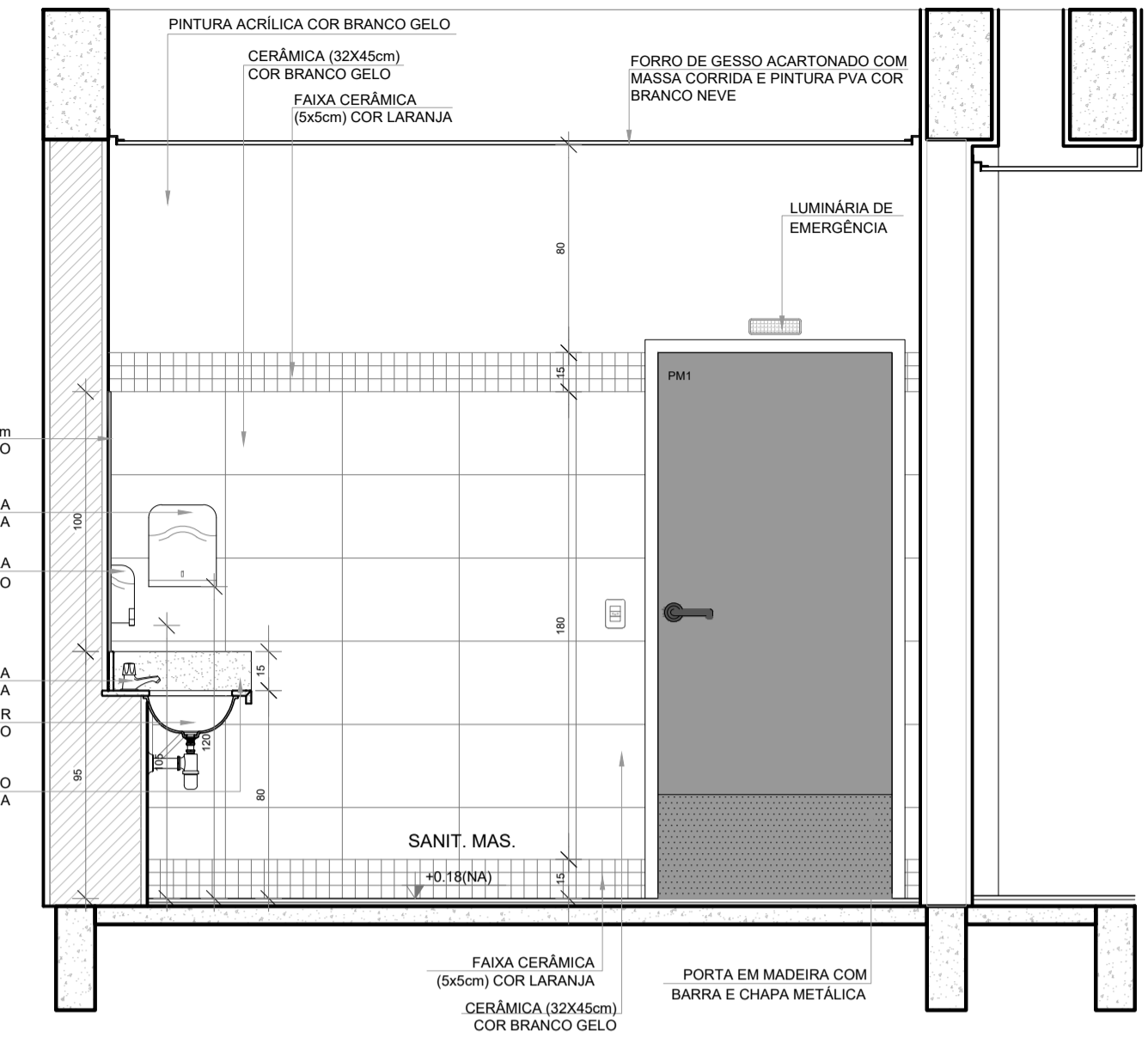

VISTA 1

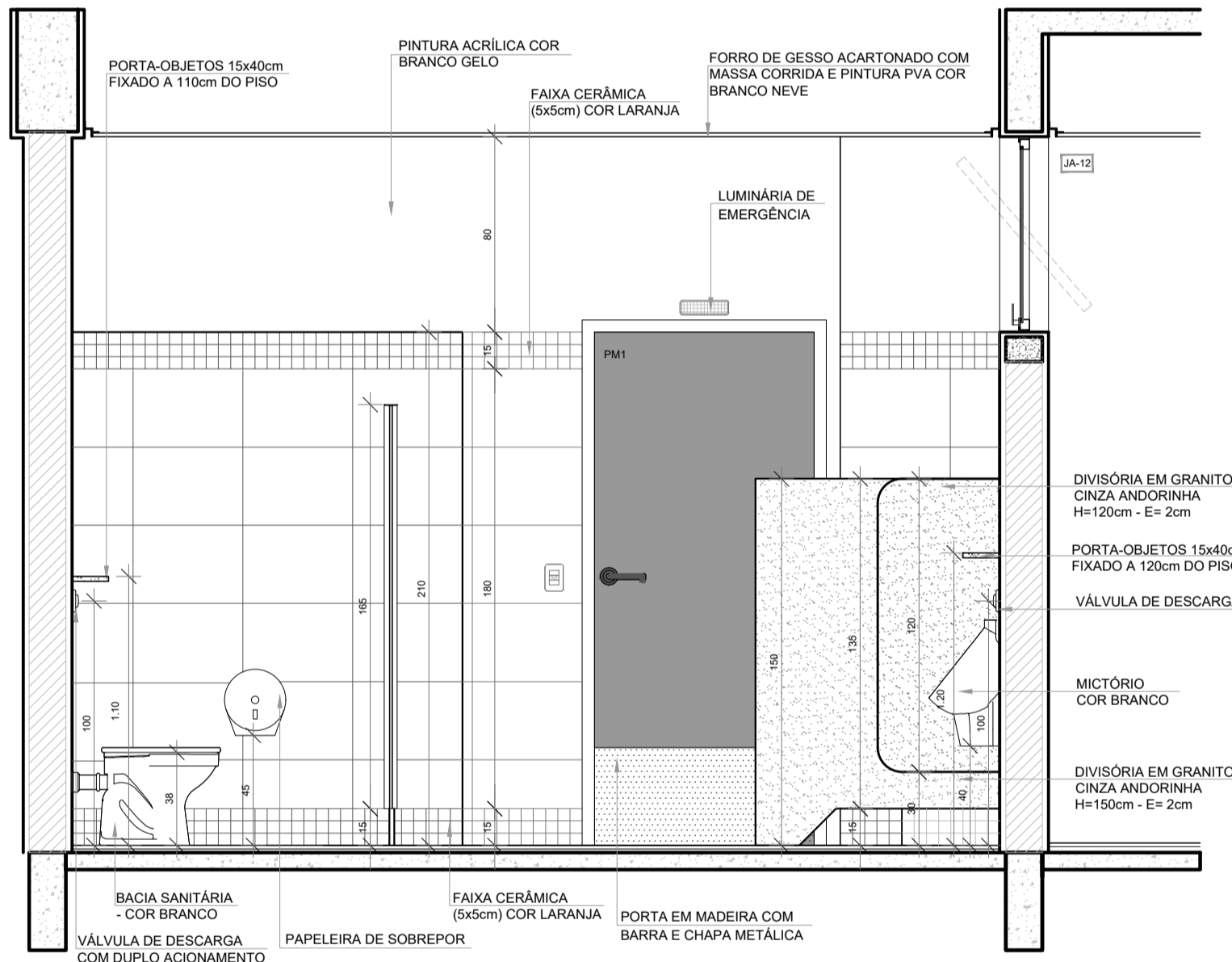

VISTA 2

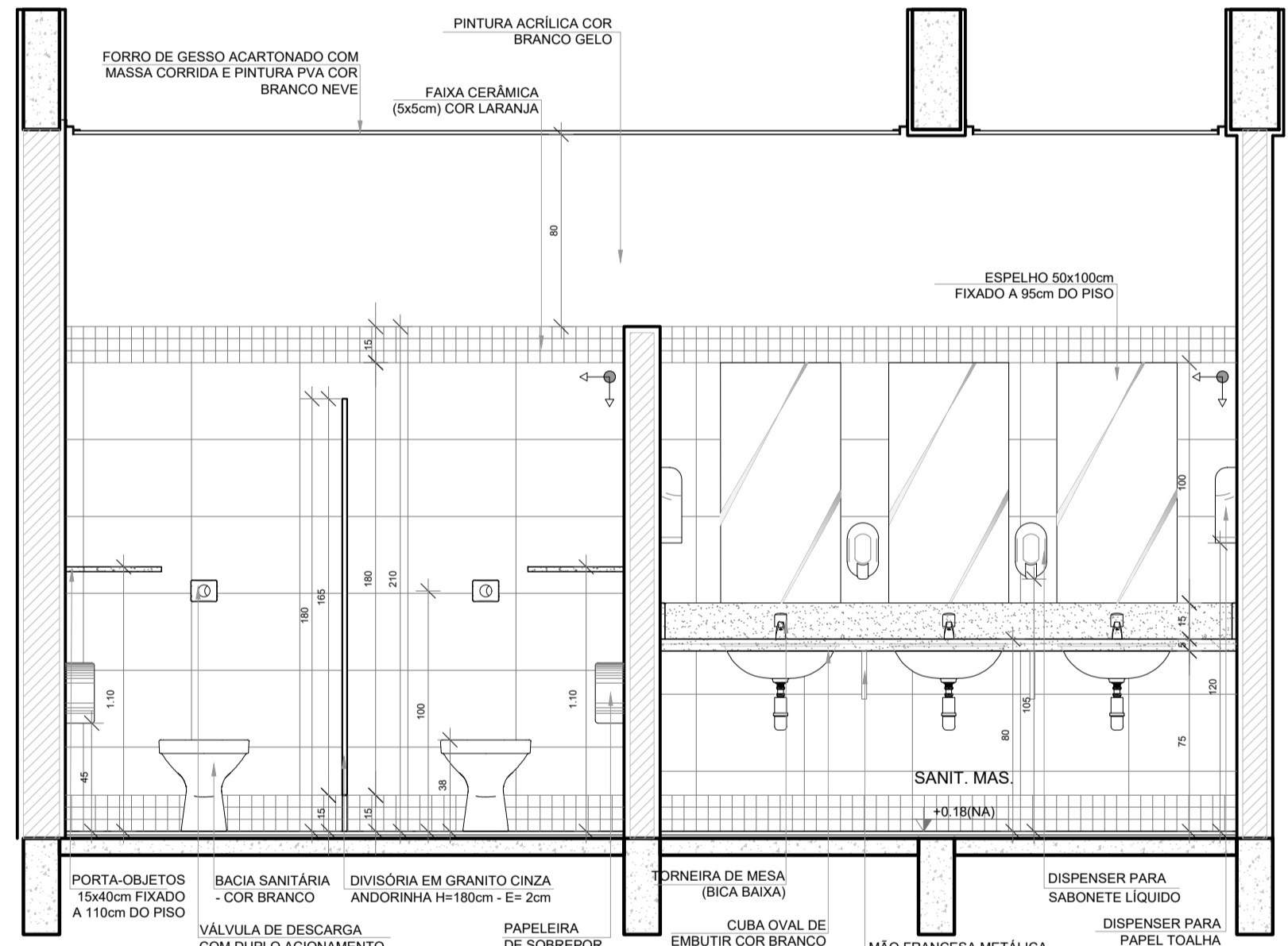

VISTA 3

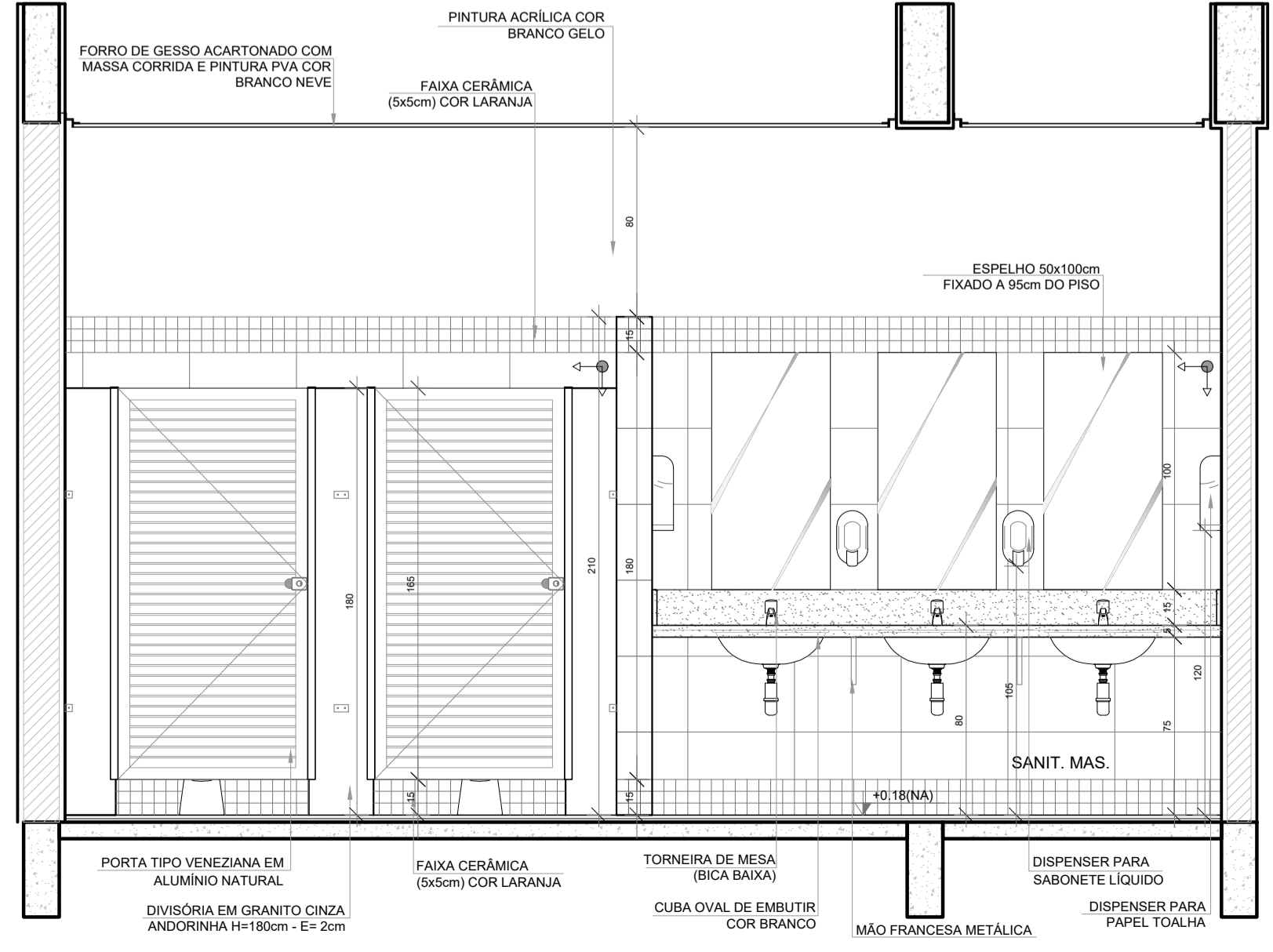

VISTA 4

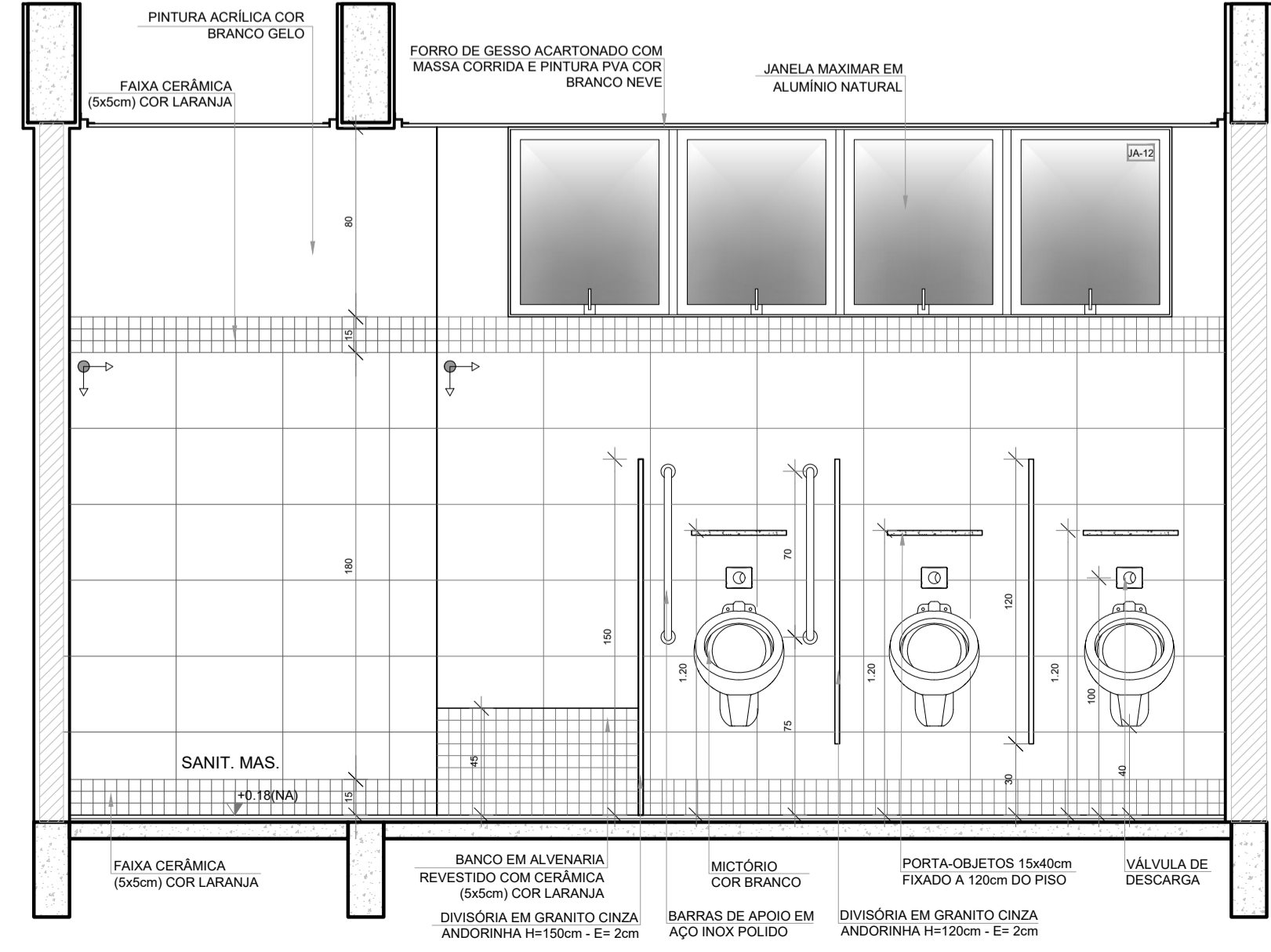

VISTA 5

NOTAS
- MEDIDAS E NÍVEIS EM METROS;
- VERIFICAR POSIÇÃO EXATA DOS PILARES NO PROJETO ESTRUTURAL;
- VERIFICAR DETALHES CONSTRUTIVOS PERTINENTES NAS PRANCHAS DE DETALHAMENTO;
- EM CASO DE CONFLITO DE INFORMAÇÕES ENTRE O PROJETO GRÁFICO E O MEMORIAL DESCRITIVO, PREVALECE A INFORMAÇÃO CONTIDA NOS DESENHOS;
- ALTERAÇÕES NESTE PROJETO SOMENTE COM AUTORIZAÇÃO EXPRESSA DO FNDE
REFERÊNCIAS:
- PLANILHA DE QUANTITATIVOS
- MEMORIAL DESCRITIVO E ESPECIFICAÇÕES TÉCNICAS (MARCAS/ FABRICANTES DE MATERIAIS RELACIONADOS AOS PROJETOS CONSTITUEM-SE APENAS COMO REFERÊNCIA. O FNDE NÃO DIRECIONA A ESCOLHA DE MARCAS E NÃO MANTÉM CADASTRO DE FABRICANTES).

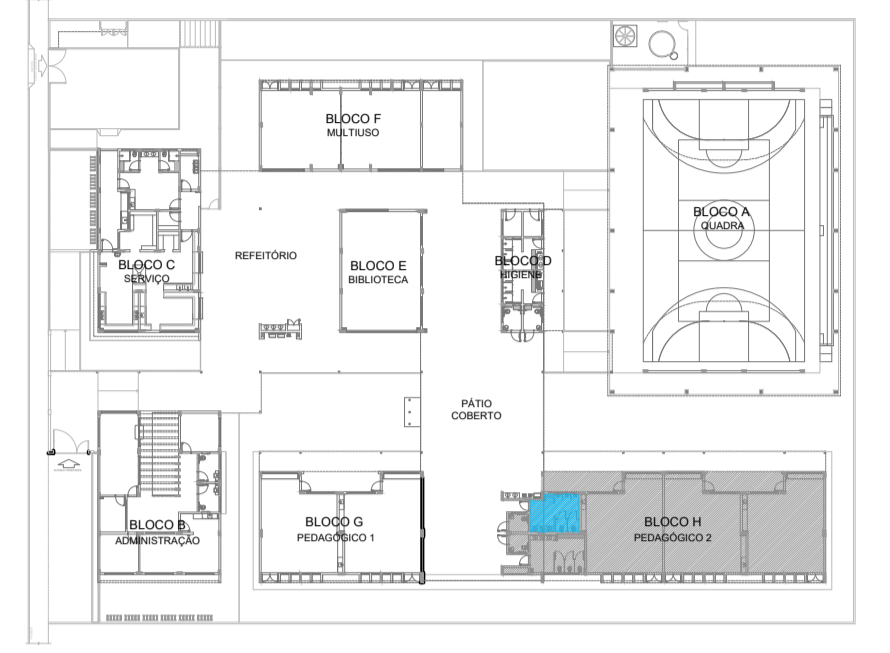

CROQUI DE REFERÊNCIA

Nº	DATA	DESCRIÇÃO
CONTROLE DE REVISÕES		
FNDE <i>Fundo Nacional de Desenvolvimento da Educação</i>		MINISTÉRIO DA EDUCAÇÃO
PROJETO PADRÃO - FNDE		
PROPRIETÁRIO: _____		
ENDEREÇO: _____		
MUNICÍPIO - UF: _____		
PROPRIETÁRIO _____		
RESP. TÉCNICO _____		CREA _____
AUTOR DO PROJETO _____		CAU _____
DLFO _____	CREA _____	
		RA _____
OBSERVAÇÕES:		
ESCOLA 5 SALAS DE AULA - MODELO TÉRREO PROJETO DE ARQUITETURA		
COORDENAÇÃO CGEST - Coordenação Geral de Infraestrutura Educacional		ARQ
REVISÃO R.00	ESCALA 1/25 DATA EMISSÃO JANEIRO/2021	PRANCHA 45/45
FORMATO A1 (841x594)		